Plastik

P 001a / O. H. Hajek



	Kruzifix
Autor	Otto Herbert Hajek
Ort	
Strasse	
Datum	1947
Architektur	
Auftraggeber	
	Materialien im saai
Laufzeit	
Planmaterial	
Modelle	
Fotomaterial	2 s/w Fotografien (u. Dublette)
Literatur	
Sonstiges	
Anmerkungen	Maße: 90 x 30 x 15 cm Material: Holz
Literatur allg.	Stadt Esslingen a. N. 1986, Kat.-Nr. 18, Abb. S. 19
Standort	Fotoschrank 2

Plastik

P 001b / O. H. Hajek



	Kruzifix
Autor	Otto Herbert Hajek
Ort	
Strasse	
Datum	1947
Architektur	
Auftraggeber	
	Materialien im saai
Laufzeit	
Planmaterial	
Modelle	
Fotomaterial	2 s/w Fotografien (u. Dublette)
Literatur	
Sonstiges	
Anmerkungen	Maße: 70 x 24 x 12 cm Material: Holz
Literatur allg.	Stadt Esslingen a. N. 1986, Kat.-Nr. 18, Abb. S. 19
Standort	Fotoschrank 2

Plastik

P 002

/ O. H. Hajek

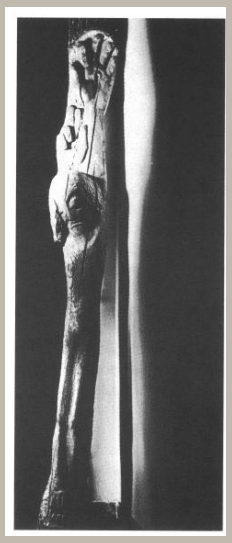

Christus aus dem Baumstamm

Autor	Otto Herbert Hajek
Ort	
Strasse	
Datum	1947/1948
Architektur	
Auftraggeber	

Materialien im saai

Laufzeit	
Planmaterial	
Modelle	
Fotomaterial	allgemein: 3 s/w Negative (Mittelformat) 6 Farbdias (Mittelformat) 6 s/w Fotografien (u. Dubletten) Abholung für Prag 10.04.1990: 25 Farbnegative (Kleinbild) 30 Farbfotografien Kirche: 1 s/w Negativ (Großformat) 2 s/w Fotografien 4 Farbfotografien 1 Polaroid 3 s/w Dias (1 x Kleinbild, 2 x Großformat)
Literatur	
Sonstiges	2 Zeitungsausschnitte 2 s/w Kopien

	1 s/w Druck (u. Dubletten) Auflistung der Ausstellungen
Anmerkungen	Maße: 400 x 100 x 80 cm Material: Holz Geschenk Hajeks an das tschechische Volk als Zeichen der Versöhnung, entgegengenommen von Staatspräsident Vaclav Havel 1990.
Literatur allg.	Hajek 1991d, Abb. S. 38; Gomringer 1993, Abb. S. 143; Ausst.-Kat. Cheb 1994, Abb. S. 8; Ausst.-Kat. Danzig 1994, Abb. o. S.; Hajek 1995c, Abb. Nr. 1, S. 244; Ausst.-Kat. Saarlouis 1996, Abb. S. 11; Hummel, Kessler 1997, Abb. S. 13, 74; Hajek 1998d, Abb. S. 16; Wagnerová 2002, Abb. S. 26
Standort	Fotoschrank 2

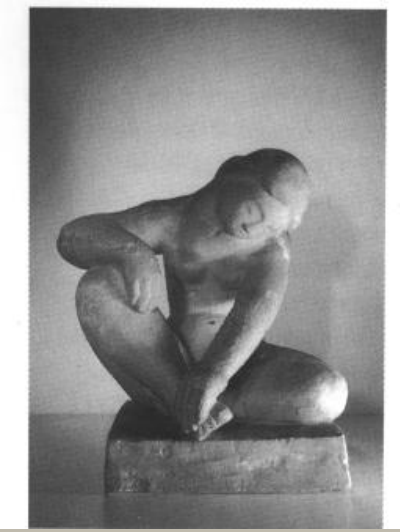

Sitzende

Autor	Otto Herbert Hajek
Ort	
Strasse	
Datum	1948
Architektur	
Auftraggeber	

Materialien im saai

Laufzeit	
Planmaterial	
Modelle	
Fotomaterial	1 Farbfotografie
Literatur	
Sonstiges	
Anmerkungen	Maße: 41 x 36 x 35 cm Material: Gips
Literatur allg.	
Standort	Fotoschrank 2

Plastik

P 003b / O. H. Hajek

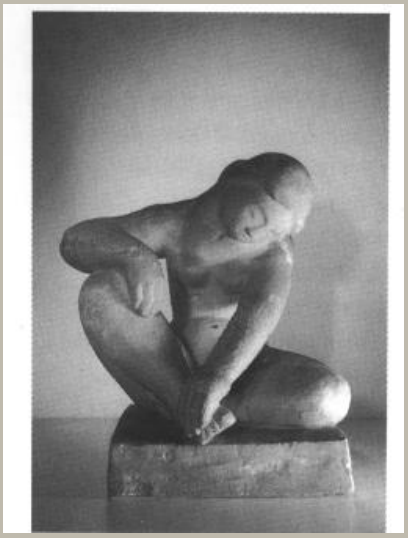

Sitzende

Autor	Otto Herbert Hajek
Ort	
Strasse	
Datum	1948
Architektur	
Auftraggeber	

Materialien im saai

Laufzeit	
Planmaterial	
Modelle	
Fotomaterial	1 Farbdia (Großformat) 3 s/w Fotografien (u. Dublette) 2 Farbfotografien 1 Polaroid
Literatur	
Sonstiges	
Anmerkungen	Maße: 60 x 52 x 50 cm Material: Terrakotta
Literatur allg.	
Standort	Fotoschrank 2

Plastik

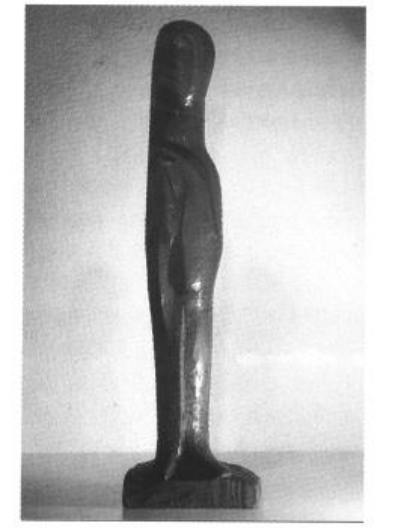

Betende

Autor	Otto Herbert Hajek
Ort	
Strasse	
Datum	1948
Architektur	
Auftraggeber	

Materialien im saai

Laufzeit	
Planmaterial	
Modelle	
Fotomaterial	1 Farbfotografie
Literatur	
Sonstiges	
Anmerkungen	Maße: 66,5 x 17 x 14,5 cm Material: Holz
Literatur allg.	Kulturzentrum O. H. Hajek, Prachatitz 2002, Abb. S. 68
Standort	Fotoschrank 2

Plastik

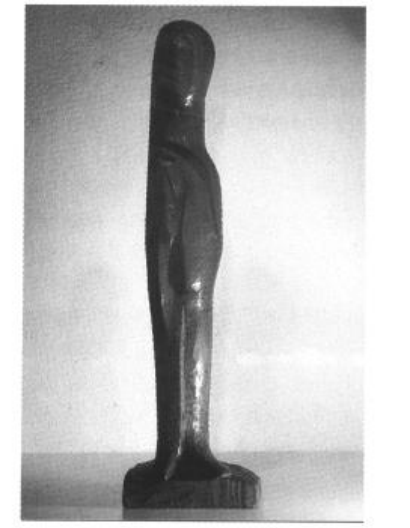

Betende

Autor	Otto Herbert Hajek
Ort	
Strasse	
Datum	1948
Architektur	
Auftraggeber	

Materialien im saai

Laufzeit	
Planmaterial	
Modelle	
Fotomaterial	1 Farbnegativ (Großformat) 2 Farbdias (Großformat) 1 Polaroid
Literatur	
Sonstiges	
Anmerkungen	Maße: 66,5 x 17 x 14,5 cm Material: Bronze
Literatur allg.	Kulturzentrum O. H. Hajek, Prachatitz 2002, Abb. S. 68
Standort	Fotoschrank 2

Plastik

P 005a/b / O. H. Hajek



Flüchtlingsfrau

Autor	Otto Herbert Hajek
Ort	
Strasse	
Datum	1948
Architektur	
Auftraggeber	

Materialien im saai

Laufzeit	
Planmaterial	
Modelle	
Fotomaterial	P 005a: 5 s/w Negative (Mittelformat) 4 s/w Fotografien P 005b: 1 Farbdia (Mittelformat)
Literatur	
Sonstiges	
Anmerkungen	Maße: 51 x 11 x 13 cm Material: Holz ursprüngliche Nr. P 005 jetzt P 005a
Literatur allg.	Kulturzentrum O. H. Hajek, Prachatitz 2002, Abb. S. 69
Standort	Fotoschrank 2

Plastik

P 006a/b / O. H. Hajek

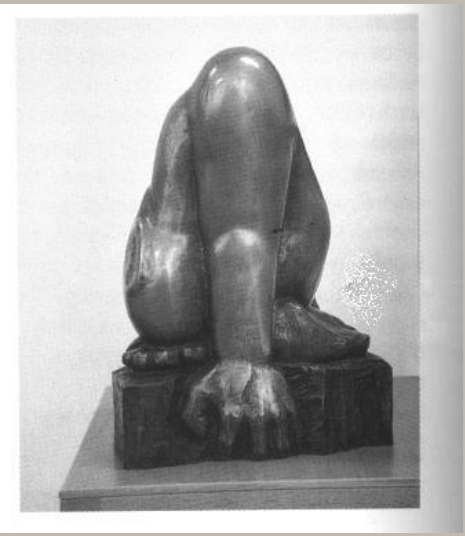

	Der gestürzte Mensch
Autor	Otto Herbert Hajek
Ort	
Strasse	
Datum	1948
Architektur	
Auftraggeber	
	Materialien im saai
Laufzeit	
Planmaterial	
Modelle	
Fotomaterial	P 006a: 4 Farbnegative (Kleinbild) 1 Farbdia (Mittelformat) 4 Farbfotografien P 006b: 2 s/w Fotografien
Literatur	
Sonstiges	
Anmerkungen	Maße: 46 x 31,5 x 22 cm Material: Bronze
Literatur allg.	Kulturzentrum O. H. Hajek, Prachatitz 2002, Abb. S. 67
Standort	Fotoschrank 2

Plastik

P 007a

/ O. H. Hajek

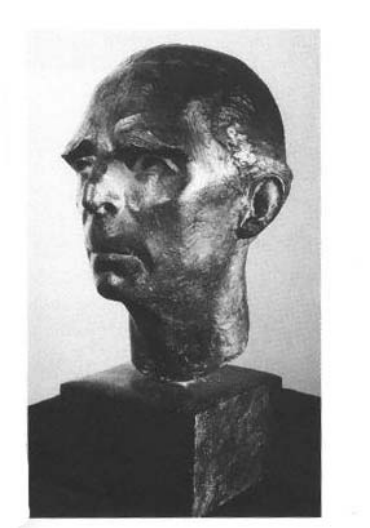

Porträt Wilhelm van Hoogstraten

Autor	Otto Herbert Hajek
Ort	
Strasse	
Datum	1949
Architektur	
Auftraggeber	

Materialien im saai

Laufzeit	
Planmaterial	
Modelle	
Fotomaterial	6 s/w Negative (Mittelformat) 11 s/w Fotografien (u. Dubletten)
Literatur	
Sonstiges	
Anmerkungen	Maße: 60 x 30 x 35 cm Material: Bronze
Literatur allg.	Ausst.-Kat. Rom 1981, Abb. S. 302; Archiv für BK 1987, Abb. S. 39
Standort	Fotoschrank 2

Plastik



Porträt Katja Hajek

Autor	Otto Herbert Hajek
Ort	
Strasse	
Datum	1949
Architektur	
Auftraggeber	

Materialien im saai

Laufzeit	
Planmaterial	
Modelle	
Fotomaterial	4 s/w Fotografien (u. Dubletten) 1 s/w Dia (Kleinbild) 1 s/w Druckvorlage
Literatur	
Sonstiges	
Anmerkungen	
Literatur allg.	
Standort	Fotoschrank 2

Plastik

P 007c / O. H. Hajek



	Porträt Heli Sandner
Autor	Otto Herbert Hajek
Ort	
Strasse	
Datum	1948
Architektur	
Auftraggeber	
	Materialien im saai
Laufzeit	
Planmaterial	
Modelle	
Fotomaterial	2 Farbnegative (Kleinbild) 1 s/w Fotografie 3 Farbfotografien
Literatur	
Sonstiges	1 Brief 1 Kopie
Anmerkungen	
Literatur allg.	
Standort	Fotoschrank 2

Plastik

P 007d / O. H. Hajek

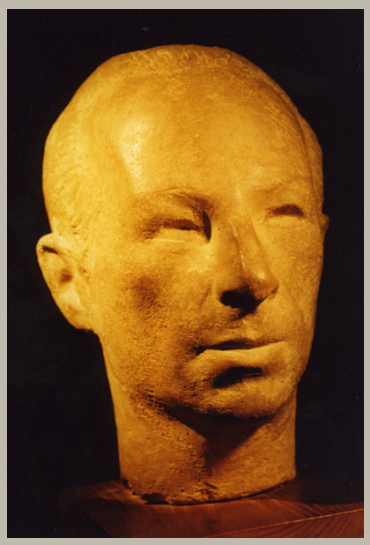

	Porträt Fritz Mareczek o. Ernst Schremmer
Autor	Otto Herbert Hajek
Ort	
Strasse	
Datum	1948
Architektur	
Auftraggeber	

Materialien im saai

Laufzeit	
Planmaterial	
Modelle	
Fotomaterial	1 s/w Fotografie 3 Farbfotografien
Literatur	
Sonstiges	
Anmerkungen	
Literatur allg.	
Standort	Fotoschrank 2



Porträt ohne Titel

Autor	Otto Herbert Hajek
Ort	
Strasse	
Datum	1948
Architektur	
Auftraggeber	

Materialien im saai

Laufzeit	
Planmaterial	
Modelle	
Fotomaterial	1 s/w Fotografie
Literatur	
Sonstiges	
Anmerkungen	
Literatur allg.	
Standort	Fotoschrank 2

Plastik

P 007f / O. H. Hajek

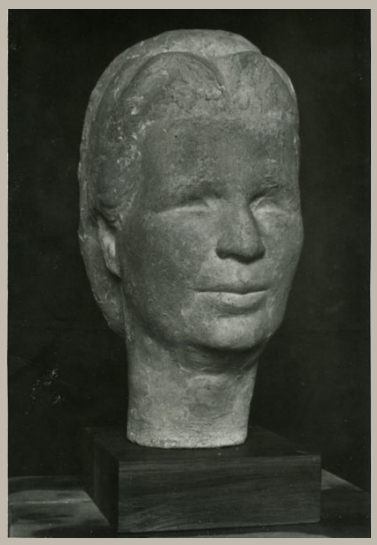

Porträt ohne Titel

Autor	Otto Herbert Hajek
Ort	
Strasse	
Datum	1948
Architektur	
Auftraggeber	

Materialien im saai

Laufzeit	
Planmaterial	
Modelle	
Fotomaterial	1 s/w Fotografie
Literatur	
Sonstiges	
Anmerkungen	
Literatur allg.	
Standort	Fotoschrank 2

Plastik

P 008a/b / O. H. Hajek



Ein Mensch

Autor	Otto Herbert Hajek
Ort	
Strasse	
Datum	1949
Architektur	
Auftraggeber	

Materialien im saai

Laufzeit	
Planmaterial	
Modelle	
Fotomaterial	P 008a: 3 s/w Negative (1 x Kleinbild, 2 x Mittelformat) 5 s/w Fotografien (u. Dubletten) 1 s/w Druckvorlage P 008b: 1 Farbdia (Mittelformat)
Literatur	
Sonstiges	
Anmerkungen	P 008a: Maße: 224 x 40 x 46 cm Material: Holz P 008b: Maße: 224 x 40 x 46 cm Material: Bronze
Literatur allg.	Kulturzentrum O. H. Hajek, Prachatitz 2002, Abb. S. 70

Standort	Fotoschrank 2

Plastik

P 009a/b / O. H. Hajek



Lebentragende

Autor	Otto Herbert Hajek
Ort	
Strasse	
Datum	1950/2001
Architektur	
Auftraggeber	

Materialien im saai

Laufzeit	
Planmaterial	
Modelle	
Fotomaterial	P 009a: 1 s/w Negativ (Mittelformat) 2 s/w Fotografien (u. Dublette) 1 s/w Druckvorlage P 009b: 1 Farbdia (Mittelformat)
Literatur	
Sonstiges	
Anmerkungen	P 009a: Maße: 138 x 27 x 27 cm Material: Holz P 009b: Maße: 138 x 27 x 27 cm Material: Bronze
Literatur allg.	Kulturzentrum O. H. Hajek, Prachatitz 2002, Abb. S. 71

Standort	Fotoschrank 2

Plastik

P 010a/b / O. H. Hajek



	Mutter
Autor	Otto Herbert Hajek
Ort	
Strasse	
Datum	1950
Architektur	
Auftraggeber	
	Materialien im saai
Laufzeit	
Planmaterial	
Modelle	
Fotomaterial	P 010a: 4 s/w Fotografien (u, Dubletten) P 010b: 1 Farbdia (Mittelformat)
Literatur	
Sonstiges	
Anmerkungen	P 010a: Maße: 41 x 17 x 11 cm Material: Holz P 010b: Maße: 41 x 17 x 11 cm Material: Bronze
Literatur allg.	Gomringer 1989c, Abb. S. 76; Kulturzentrum O. H. Hajek, Prachatitz 2002, Abb. S.72
Standort	Fotoschrank 2



Kleines Christuszeichen (Sitzende Madonna)

Autor	Otto Herbert Hajek
Ort	
Strasse	
Datum	1950
Architektur	
Auftraggeber	

Materialien im saai

Laufzeit	
Planmaterial	
Modelle	
Fotomaterial	
Literatur	
Sonstiges	
Anmerkungen	Maße: 18,5 x 8 x 9 cm Material: Bronze
Literatur allg.	Ausst.-Kat. Rom 1981, Abb. S. 220
Standort	Fotoschrank 2



Stehend Durchbrochen

Autor	Otto Herbert Hajek
Ort	
Strasse	
Datum	1950
Architektur	
Auftraggeber	

Materialien im saai

Laufzeit	
Planmaterial	
Modelle	
Fotomaterial	P 012a: 12 s/w Negative (11 x Mittelformat, 1 x Großformat) 1 Farbnegativ (Großformat) 2 Farbdias (Großformat) 10 s/w Fotografien (u, Dubletten) 1 Farbfotografie 2 Polaroids P 012b: 1 Polaroid
Literatur	
Sonstiges	
Anmerkungen	P 012a: Maße: 74 x 20 x 20 cm, Holz: 64 x 16 x 9 cm Material: Holz, Granitsockel P 012b: Maße: 73,5 x 21 x 20 cm, Bronze: 63 x 11 x 8 cm

	Material: Bronze, Marmorsockel
Literatur allg.	Kulturzentrum O. H. Hajek, Prachatitz 2002, Abb. S. 73
Standort	Fotoschrank 2

Plastik



Stehend Durchbrochen

Autor	Otto Herbert Hajek
Ort	
Strasse	
Datum	1950
Architektur	
Auftraggeber	

Materialien im saai

Laufzeit	
Planmaterial	
Modelle	
Fotomaterial	1 s/w Negativ (Mittelformat) 5 s/w Fotografien (u. Dubletten)
Literatur	
Sonstiges	
Anmerkungen	Maße: 67 x 27 x 14 cm Material: Stein
Literatur allg.	Hajek 1998d, Abb. S. 6
Standort	Fotoschrank 2

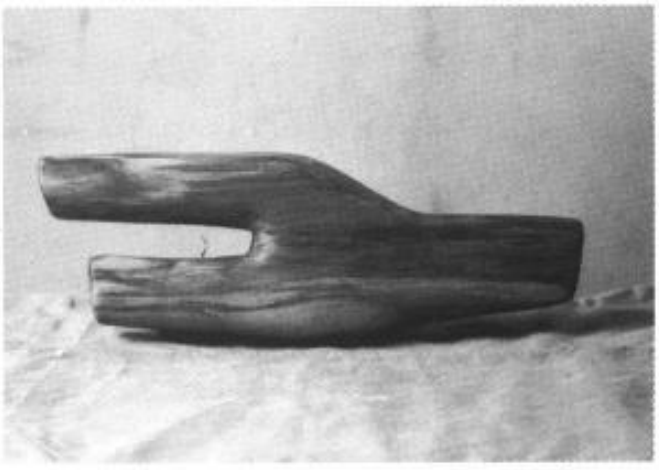

Organisch A

Autor	Otto Herbert Hajek
Ort	
Strasse	
Datum	1950
Architektur	
Auftraggeber	

Materialien im saai

Laufzeit	
Planmaterial	
Modelle	
Fotomaterial	5 s/w Negative (4 x Kleinbild, 1 x Mittelformat) 3 s/w Fotografien
Literatur	
Sonstiges	
Anmerkungen	Maße: 16,5 x 42,5 x 12,5 cm Material: Holz
Literatur allg.	
Standort	Fotoschrank 2

Plastik



Organisch A

Autor	Otto Herbert Hajek
Ort	
Strasse	
Datum	1950
Architektur	
Auftraggeber	

Materialien im saai

Laufzeit	
Planmaterial	
Modelle	
Fotomaterial	1 s/w Negativ (Großformat) 1 Farbnegativ (Großformat) 2 Farbdias (Großformat) 1 Polaroid
Literatur	
Sonstiges	
Anmerkungen	Maße: 35,5 x 40,5 x 11,5 cm Material: Bronze
Literatur allg.	
Standort	Fotoschrank 2



Stehend Durchbrochen

Autor	Otto Herbert Hajek
Ort	
Strasse	
Datum	1950
Architektur	
Auftraggeber	

Materialien im saai

Laufzeit	
Planmaterial	
Modelle	
Fotomaterial	
Literatur	
Sonstiges	
Anmerkungen	Maße: 67 x 27 x 14 cm Material: Stein
Literatur allg.	Hajek 1998d, Abb. S. 6
Standort	Fotoschrank 2

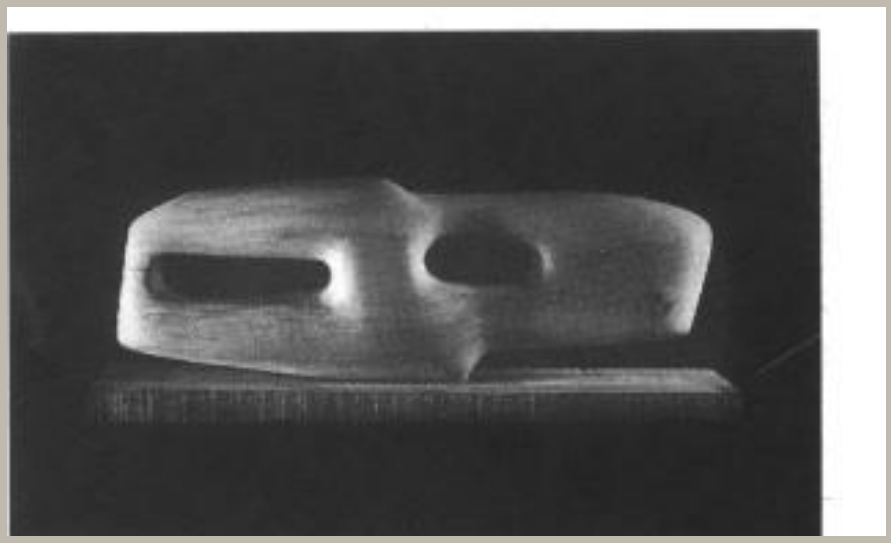

Organisch B (Liegend durchbrochen; Durchbrechung)

Autor	Otto Herbert Hajek
Ort	
Strasse	
Datum	1950
Architektur	
Auftraggeber	

Materialien im saai

Laufzeit	
Planmaterial	
Modelle	
Fotomaterial	1 s/w Negativ (Mittelformat) 3 s/w Fotografien
Literatur	
Sonstiges	
Anmerkungen	Maße: 16 x 41,5 x 12 cm Material: Holz Beschriftung auf der Rückseite einer Fotografie: Academie IV N
Literatur allg.	
Standort	Fotoschrank 2



Organisch B (Liegend durchbrochen; Durchbrechung)

Autor	Otto Herbert Hajek
Ort	
Strasse	
Datum	1950/ 1997
Architektur	
Auftraggeber	

Materialien im saai

Laufzeit	
Planmaterial	
Modelle	
Fotomaterial	1 s/w Negativ (Großformat) 1 Farbnegativ (Großformat) 4 Farbdias (Großformat) 2 Polaroids
Literatur	
Sonstiges	
Anmerkungen	Maße: 34 x 38 x 12 cm Material: Bronze
Literatur allg.	Kulturzentrum O. H. Hajek, Prachatitz 2002, Abb. S. 75
Standort	Fotoschrank 2

Plastik

P 015a / O. H. Hajek

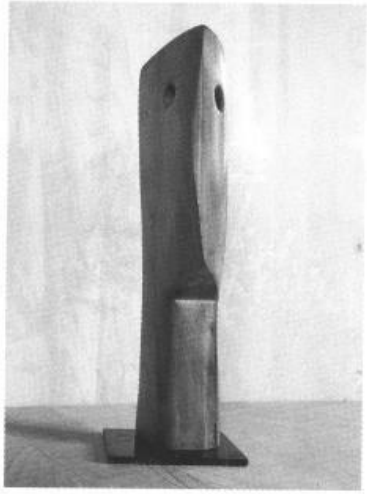

Kopf

Autor	Otto Herbert Hajek
Ort	
Strasse	
Datum	1950
Architektur	
Auftraggeber	

Materialien im saai

Laufzeit	
Planmaterial	
Modelle	
Fotomaterial	4 s/w Fotografien (u. Dublette)
Literatur	
Sonstiges	
Anmerkungen	Maße: 43 x 13,5 x 16,5 cm Material: Holz, Bronzeplinthe
Literatur allg.	
Standort	Fotoschrank 2

Plastik



Kopf

Autor	Otto Herbert Hajek
Ort	
Strasse	
Datum	1950
Architektur	
Auftraggeber	

Materialien im saai

Laufzeit	
Planmaterial	
Modelle	
Fotomaterial	2 Farbdias (Großformat) 2 Polaroids
Literatur	
Sonstiges	
Anmerkungen	Maße: 41 x 30 x 30 cm Material: Bronze
Literatur allg.	Kulturzentrum O. H. Hajek, Prachatitz 2002, Abb. S. 74
Standort	Fotoschrank 2

Plastik

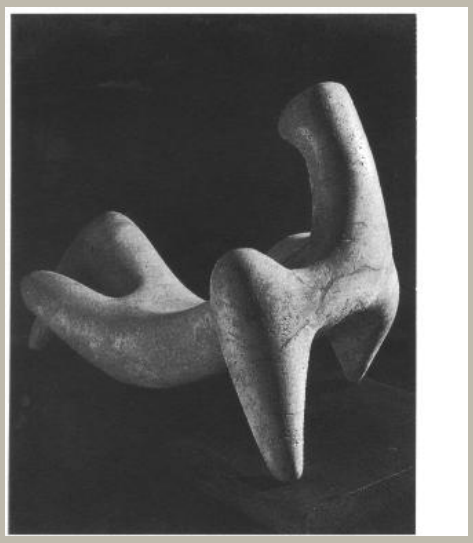

Liegende

Autor	Otto Herbert Hajek
Ort	
Strasse	
Datum	1951
Architektur	
Auftraggeber	

Materialien im saai

Laufzeit	
Planmaterial	
Modelle	
Fotomaterial	4 s/w Fotografien (u. Dubletten)
Literatur	
Sonstiges	
Anmerkungen	Maße: Material: Terrakotta
Literatur allg.	
Standort	Fotoschrank 2

Plastik



Familie

Autor	Otto Herbert Hajek
Ort	
Strasse	
Datum	1951
Architektur	
Auftraggeber	

Materialien im saai

Laufzeit	
Planmaterial	
Modelle	
Fotomaterial	5 s/w Negative (Mittelformat) 9 s/w Fotografien 1 s/w Dia (Kleinbild)
Literatur	
Sonstiges	
Anmerkungen	Maße: 92 x 78 x 63 cm Material: Holz Beschriftungen auf Rückseiten von Fotografien: - Academie VI Q - 1951, Holz, 90x90x90 cm, Sammlung Pagenkemper
Literatur allg.	Ausst.-Kat. Rom 1981, Abb. S. 294
Standort	Fotoschrank 2

Plastik



Familie

Autor	Otto Herbert Hajek
Ort	
Strasse	
Datum	1951
Architektur	
Auftraggeber	

Materialien im saai

Laufzeit	
Planmaterial	
Modelle	
Fotomaterial	2 s/w Fotografien
Literatur	
Sonstiges	
Anmerkungen	Maße: 57,5 x 34 cm Material: Holz
Literatur allg.	
Standort	Fotoschrank 2

Plastik



Christusträgerin

Autor	Otto Herbert Hajek
Ort	
Strasse	
Datum	1951
Architektur	
Auftraggeber	

Materialien im saai

Laufzeit	
Planmaterial	
Modelle	
Fotomaterial	1 s/w Negativ (Großformat) 4 Farbdias (2 x Kleinbild, 2 x Großformat) 2 s/w Fotografien 1 Farbfotografie
Literatur	
Sonstiges	2 s/w Kopien 2 Farbdrucke
Anmerkungen	Maße: 134 x 30 x 30 cm Material: Bronze
Literatur allg.	Schnell 1954, Abb. S. 243; Gomringer 1989c, Abb. S. 76, 78; Hajek 1991d, Abb. S. 39; Hummel 1991, Abb. S. 7; Tiefenbacher, Urban, Reiner 1992, Abb. S. 294; Hajek 1995c, Abb. Nr. 2, S. 245; Kulturzentrum O. H. Hajek, Prachatitz 2002, Abb. S. 76
Standort	Fotoschrank 2

Plastik



Christusträgerin

Autor	Otto Herbert Hajek
Ort	
Strasse	
Datum	1951
Architektur	
Auftraggeber	

Materialien im saai

Laufzeit	
Planmaterial	
Modelle	
Fotomaterial	4 s/w Fotografien
Literatur	
Sonstiges	
Anmerkungen	Maße: 94 x 25 x 25 cm Material: Holz, Bronzeplinthe Beschriftung auf der Rückseite einer Fotografie
Literatur allg.	
Standort	Fotoschrank 2

Plastik



Kleine Christusträgerin

Autor	Otto Herbert Hajek
Ort	
Strasse	
Datum	1951/1952, 2004 (Nachguss)
Architektur	
Auftraggeber	

Materialien im saai

Laufzeit	
Planmaterial	
Modelle	
Fotomaterial	
Literatur	
Sonstiges	
Anmerkungen	Maße: 27 x 17,5 x 16 cm Material: Bronze
Literatur allg.	
Standort	Fotoschrank 2

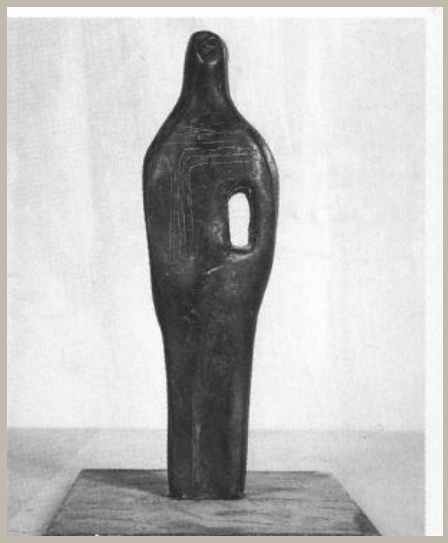

Kleine stehende Figur (Kleine Stehende)

Autor	Otto Herbert Hajek
Ort	
Strasse	
Datum	1951/1952, 2004 (Nachguss)
Architektur	
Auftraggeber	

Materialien im saai

Laufzeit	
Planmaterial	
Modelle	
Fotomaterial	2 s/w Fotografien (u. Dublette) 1 Farbfotografie 1 s/w Druckvorlage
Literatur	
Sonstiges	
Anmerkungen	Maße: 24 x 15 x 18 cm Material: Bronze
Literatur allg.	Ausst.-Kat. Rom 1981, Abb. S. 220; Ausst.-Kat. München 1983, Abb. Nr. 2, S. 5; Gomringer 1989c, Abb. S. 76
Standort	Fotoschrank 2

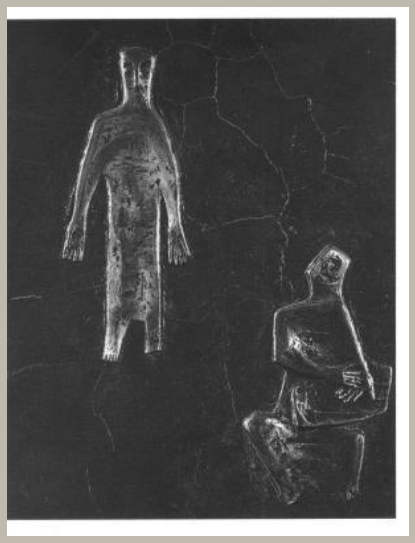

Kreuzwegstation "Verurteilung"

Autor	Otto Herbert Hajek
Ort	
Strasse	
Datum	1952
Architektur	
Auftraggeber	

Materialien im saai

Laufzeit	
Planmaterial	
Modelle	
Fotomaterial	1 s/w Negativ (Großformat) 1 Farbnegativ (Großformat) 1 s/w Dia (Kleinbild) 2 Farbdias (Großformat) 1 s/w Fotografie (u. Dubletten)
Literatur	
Sonstiges	
Anmerkungen	Maße: 49 x 39 cm bzw. 35 x 49 cm Material: Bronzerelief Entworfen für einen nicht realisierten Kreuzweg in St. Michael, Stuttgart-Sillenbuch, vgl. WVZ A 003.
Literatur allg.	Ausst.-Kat. Frankfurt a. M. 1956 (G), Abb. o. S.; Ausst.-Faltblatt Köln 1967 (Herdersche Buchhandlung), Abb. o. S.; Ausst.-Kat. Rom 1981, Abb. S. 202 f. bzw. o. S.; Archiv für BK 1987, Abb. S. 176; Hummel, Kessler 1997, Abb. S. 42

Standort	Fotoschrank 2



Kreuzwegstation "Erster Fall"

Autor	Otto Herbert Hajek
Ort	
Strasse	
Datum	1952
Architektur	
Auftraggeber	

Materialien im saai

Laufzeit	
Planmaterial	
Modelle	
Fotomaterial	1 s/w Negativ (Großformat) 1 Farbnegativ (Großformat) 2 Farbdias (Großformat) 1 s/w Fotografie (u. Dubletten) 1 Polaroid 1 s/w Druckvorlage
Literatur	
Sonstiges	
Anmerkungen	Maße: 49 x 39 cm bzw. 35 x 49 cm Material: Bronzerelief Entworfen für einen nicht realisierten Kreuzweg in St. Michael, Stuttgart-Sillenbuch, vgl. WVZ A 3.
Literatur allg.	Ausst.-Kat. Frankfurt a. M. 1956 (G), Abb. o. S.; Ausst.-Faltblatt Köln 1967 (Herdersche Buchhandlung), Abb. o. S.; Ausst.-Kat. Rom 1981, Abb. S. 202 f. bzw. o. S.; Archiv für BK 1987, Abb. S. 176; Hummel, Kessler 1997, Abb. S. 42

Standort	Fotoschrank 2

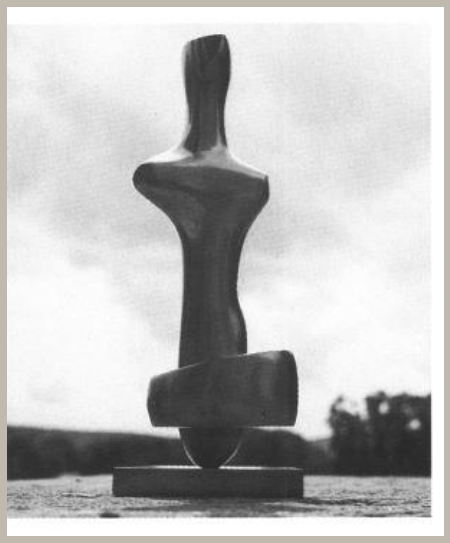

Raumdurchdringung (Der unbekannte politische Gefangene, Durchwachsende Form)

Autor	Otto Herbert Hajek
Ort	
Strasse	
Datum	1952
Architektur	
Auftraggeber	

Materialien im saai

Laufzeit	
Planmaterial	
Modelle	
Fotomaterial	25 s/w Negative (11 x Kleinbild, 14 x Mittelformat) 2 Farbdias (1 x Kleinbild, 1 x Mittelformat) 22 s/w Fotografien (u. Dubletten) 2 Farbfotografien
Literatur	
Sonstiges	
Anmerkungen	Maße: 65 x 30 x 30 cm Material: Bronze Beitrag zum Weltwettbewerb Mahnmal des unbekannten politischen Gefangenen, ausgeschrieben vom Institute of Contemporary Arts, London
Literatur allg.	Hajek 1974c, Abb. S. 144; Gomringer 1989c, Abb. S. 77; Kulturzentrum O. H. Hajek, Prachatitz 2002, Abb. S. 65, 77

Standort	Fotoschrank 2

Plastik



Kopf

Autor	Otto Herbert Hajek
Ort	
Strasse	
Datum	1952
Architektur	
Auftraggeber	

Materialien im saai

Laufzeit	
Planmaterial	
Modelle	
Fotomaterial	5 s/w Fotografien 1 s/w Druckvorlage
Literatur	
Sonstiges	
Anmerkungen	Maße: 34 x 22 x 22 cm Material: Stein
Literatur allg.	Ausst.-Kat. Rom 1981, Abb. S. 305
Standort	Fotoschrank 2

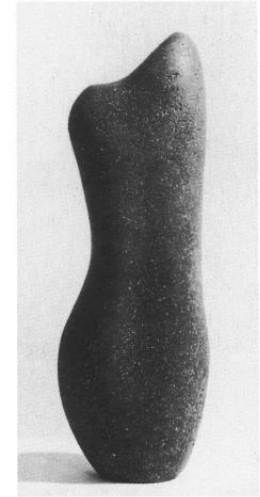

Rote Form

Autor	Otto Herbert Hajek
Ort	
Strasse	
Datum	1952
Architektur	
Auftraggeber	

Materialien im saai

Laufzeit	
Planmaterial	
Modelle	
Fotomaterial	2 s/w Fotografien (u. Dubletten)
Literatur	
Sonstiges	
Anmerkungen	Maße: Material: Terrakotta Beschriftung auf Rückseiten von Fotografien
Literatur allg.	
Standort	Fotoschrank 2

Plastik

P 026a / O. H. Hajek



Liegende Form

Autor	Otto Herbert Hajek
Ort	
Strasse	
Datum	1952
Architektur	
Auftraggeber	

Materialien im saai

Laufzeit	
Planmaterial	
Modelle	
Fotomaterial	1 s/w Negativ (Mittelformat) 3 s/w Fotografien
Literatur	
Sonstiges	
Anmerkungen	Maße: Material: Stein Beschriftungen auf Rückseiten von Fotografien
Literatur allg.	Sansoni 1955, Abb. S. 231
Standort	Fotoschrank 2

Liegende Form

Autor	Otto Herbert Hajek
Ort	
Strasse	
Datum	1952
Architektur	
Auftraggeber	

Materialien im saai

Laufzeit	
Planmaterial	
Modelle	
Fotomaterial	
Literatur	
Sonstiges	
Anmerkungen	Maße: 37 x 38 x 12 cm Material: Bronze
Literatur allg.	
Standort	Fotoschrank 2

Plastik



Kompakte Form

Autor	Otto Herbert Hajek
Ort	
Strasse	
Datum	1952
Architektur	
Auftraggeber	

Materialien im saai

Laufzeit	
Planmaterial	
Modelle	
Fotomaterial	3 s/w Negative (2 x Kleinbild, 1 x Mittelformat) 8 s/w Fotografien (u. Dubletten)
Literatur	
Sonstiges	
Anmerkungen	Maße: 22,5 x 20 x 8 cm Material: Stein
Literatur allg.	Hajek 1974c, Abb. S. 143
Standort	Fotoschrank 2

Plastik



Kompakte Form

Autor	Otto Herbert Hajek
Ort	
Strasse	
Datum	1952
Architektur	
Auftraggeber	

Materialien im saai

Laufzeit	
Planmaterial	
Modelle	
Fotomaterial	
Literatur	
Sonstiges	
Anmerkungen	Maße: 25 x 30 x 20 cm Material: Bronze
Literatur allg.	
Standort	Fotoschrank 2

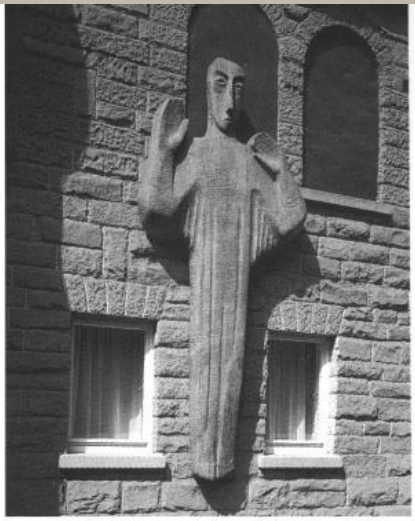

Auferstehender

Autor	Otto Herbert Hajek
Ort	
Strasse	
Datum	1953
Architektur	
Auftraggeber	

Materialien im saai

Laufzeit	
Planmaterial	
Modelle	
Fotomaterial	1 s/w Negativ ((Großformat) 1 Farbnegativ (Großformat) 2 Farbdias (Großformat) 2 Polaroids
Literatur	
Sonstiges	
Anmerkungen	Maße: 375 x 165 x 30 cm Material: Holz Gearbeitet für die Kath. Kirche Heilige Familie in Magstadt, vgl. WVZ A 5.
Literatur allg.	Hajek 1998d, Abb. S. 14
Standort	Fotoschrank 2

Plastik



P 029a / O. H. Hajek

	Liegende (Kleine Liegende)
Autor	Otto Herbert Hajek
Ort	
Strasse	
Datum	1953
Architektur	
Auftraggeber	
	Materialien im saai
Laufzeit	
Planmaterial	
Modelle	
Fotomaterial	8 s/w Negative (6 x Kleinbild, 2 x Mittelformat) 4 s/w Fotografien
Literatur	
Sonstiges	
Anmerkungen	
Literatur allg.	
Standort	Fotoschrank 2

Plastik



Liegende (Kleine Liegende)

Autor	Otto Herbert Hajek
Ort	
Strasse	
Datum	1953
Architektur	
Auftraggeber	

Materialien im saai

Laufzeit	
Planmaterial	
Modelle	
Fotomaterial	2 s/w Fotografien (u. Dubletten)
Literatur	
Sonstiges	
Anmerkungen	Maße: 15 x 31 x 13 cm Material: Bronze
Literatur allg.	
Standort	Fotoschrank 2

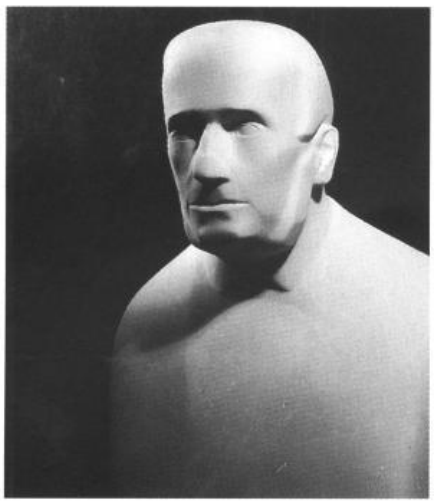

Adalbert Stifter

Autor	Otto Herbert Hajek
Ort	
Strasse	
Datum	1953/1954
Architektur	
Auftraggeber	

Materialien im saai

Laufzeit	
Planmaterial	
Modelle	
Fotomaterial	im Atelier: 5 s/w-Fotografien ausgeführte Arbeit: 33 s/w Negative (Mittelformat) 16 s/w Fotografien (u. Dubletten) 1 s/w Druckvorlage Portrait Adalbert Stifter: 2 s/w-Fotografien
Literatur	- Walhalla. Amtlicher Führer, hg. vom Landbauamt Regensburg. Regensburg 1974. - Schwenk, Hartmut: Walhalla. Schöne Aussicht für Helden. In IWZ, 24.06.1978, Nr. 25, S. 6-11 [Abb. S. 9] - Walhalla. Amtlicher Führer, hg. vom Landbauamt Regensburg. Regensburg 1981.
Sonstiges	28 Zeitungsausschnitte (1954)
Anmerkungen	Maße: 80 x 60 x 35 cm Material: Marmor

Literatur allg.	Sansoni 1955, Abb. S. 229; Ausst.-Kat. Rom 1981, Abb. S. 302; Archiv für BK 1987, Abb. S. 45
Standort	Fotoschrank 2, Regal Literatur

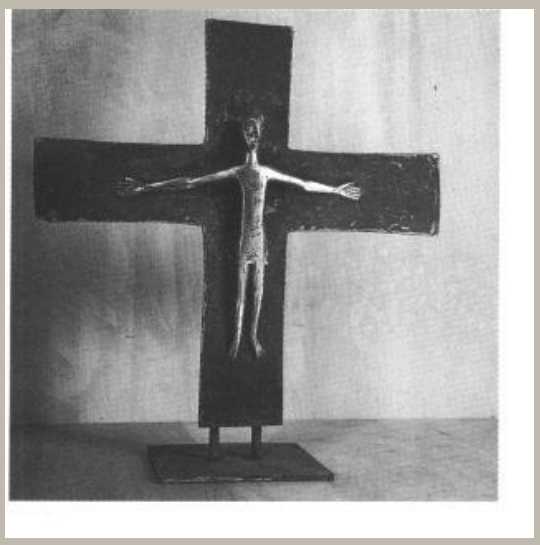

Kruzifix

Autor	Otto Herbert Hajek
Ort	
Strasse	
Datum	1956
Architektur	
Auftraggeber	

Materialien im saai

Laufzeit	
Planmaterial	
Modelle	
Fotomaterial	3 s/w Negative (Mittelformat) 3 s/w Fotografien
Literatur	
Sonstiges	
Anmerkungen	Maße: 40 x 40 cm Material: Spiegelbronze Beschriftung auf der Rückseite einer Fotografie: Kreuz für Tabernakel
Literatur allg.	Hummel, Kessler 1997, Abb. S. 38
Standort	Fotoschrank 2

Plastik

P 031b / O. H. Hajek



	Kruzifix
Autor	Otto Herbert Hajek
Ort	
Strasse	
Datum	1953
Architektur	
Auftraggeber	
	Materialien im saai
Laufzeit	
Planmaterial	
Modelle	
Fotomaterial	1 Polaroid
Literatur	
Sonstiges	
Anmerkungen	Maße: 61 x 47 cm Material: Bronze Beschriftung bei der Fotografie: Kirchengemeinde St. Johannes Nürtingen Kirchengemeinde St. Michael, Trier-Mariahof im Besitz des Künstlers
Literatur allg.	Hummel, Kessler 1997, Abb. S. 38
Standort	Fotoschrank 2

Plastik

P 031c / O. H. Hajek



Kruzifix

Autor	Otto Herbert Hajek
Ort	
Strasse	
Datum	1955
Architektur	
Auftraggeber	

Materialien im saai

Laufzeit	
Planmaterial	
Modelle	
Fotomaterial	10 s/w Negative (Mittelformat) 9 s/w Fotografien
Literatur	
Sonstiges	
Anmerkungen	Maße: 90 x 10 cm Material: Bronze Beschriftung auf der Rückseite einer Fotografie: Kreuz in Dilllingen
Literatur allg.	Hummel, Kessler 1997, Abb. S. 38
Standort	Fotoschrank 2



Gruppe von Kruzifixen | Kruzifix

Autor	Otto Herbert Hajek
Ort	
Strasse	
Datum	1953–1956
Architektur	
Auftraggeber	

Materialien im saai

Laufzeit	
Planmaterial	
Modelle	
Fotomaterial	6 s/w Negative (Mittelformat) 2 s/w Fotografien
Literatur	
Sonstiges	
Anmerkungen	Maße: Material: Bronze
Literatur allg.	Hummel, Kessler 1997, Abb. S. 38
Standort	Fotoschrank 2

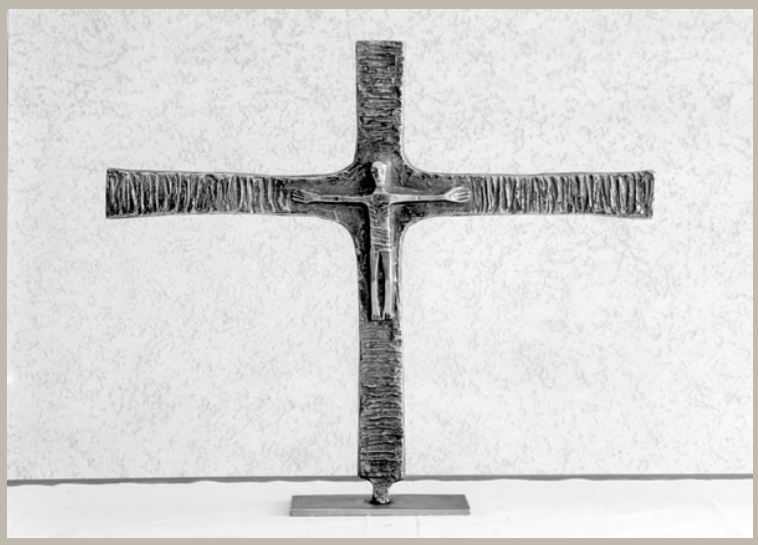

Gruppe von Kruzifixen | Kruzifix

Autor	Otto Herbert Hajek
Ort	
Strasse	
Datum	1953–1956
Architektur	
Auftraggeber	

Materialien im saai

Laufzeit	
Planmaterial	
Modelle	
Fotomaterial	4 s/w Negative (Mittelformat) 1 s/w Fotografie
Literatur	
Sonstiges	
Anmerkungen	Maße: Material: Bronze
Literatur allg.	Hummel, Kessler 1997, Abb. S. 38
Standort	Fotoschrank 2



Gruppe von Kruzifixen | Kruzifix

Autor	Otto Herbert Hajek
Ort	
Strasse	
Datum	1953–1956
Architektur	
Auftraggeber	

Materialien im saai

Laufzeit	
Planmaterial	
Modelle	
Fotomaterial	1 s/w Negativ (Mittelformat) 1 s/w Fotografie
Literatur	
Sonstiges	
Anmerkungen	Maße: Material: Bronze
Literatur allg.	Hummel, Kessler 1997, Abb. S. 38
Standort	Fotoschrank 2



Gruppe von Kruzifixen | Kruzifix

Autor	Otto Herbert Hajek
Ort	
Strasse	
Datum	1953–1956
Architektur	
Auftraggeber	

Materialien im saai

Laufzeit	
Planmaterial	
Modelle	
Fotomaterial	1 s/w Negativ (Mittelformat) 1 s/w Fotografie
Literatur	
Sonstiges	
Anmerkungen	Maße: Material: Bronze
Literatur allg.	Hummel, Kessler 1997, Abb. S. 38
Standort	Fotoschrank 2



Gruppe von Kruzifixen | Kruzifix

Autor	Otto Herbert Hajek
Ort	
Strasse	
Datum	1953–1956
Architektur	
Auftraggeber	

Materialien im saai

Laufzeit	
Planmaterial	
Modelle	
Fotomaterial	3 s/w Negative (Mittelformat)
Literatur	
Sonstiges	
Anmerkungen	Maße: Material: Bronze
Literatur allg.	Hummel, Kessler 1997, Abb. S. 38
Standort	Fotoschrank 2



Gruppe von Reliefs | ohne Titel

Autor	Otto Herbert Hajek
Ort	
Strasse	
Datum	ca. 1953–1958
Architektur	
Auftraggeber	

Materialien im saai

Laufzeit	
Planmaterial	
Modelle	
Fotomaterial	4 s/w Negative (Mittelformat) 3 s/w Fotografien (u. Dubletten)
Literatur	
Sonstiges	
Anmerkungen	Maße: Material: Bronze Die Reliefs entstanden in Zusammenhang mit Kirchenprojekten, die Hajek in dieser Zeit ausführte.
Literatur allg.	Hönscheid 1957b, Abb. S. 46
Standort	Fotoschrank 2



Gruppe von Reliefs | Das Wunder Christi (Tabernakel)

Autor	Otto Herbert Hajek
Ort	
Strasse	
Datum	1953–1958
Architektur	
Auftraggeber	

Materialien im saai

Laufzeit	
Planmaterial	
Modelle	
Fotomaterial	1 s/w Negativ (Mittelformat) 1 s/w Fotografie (u. Dubletten)
Literatur	
Sonstiges	
Anmerkungen	Maße: Material: Bronze Die Reliefs entstanden in Zusammenhang mit Kirchenprojekten, die Hajek in dieser Zeit ausführte.
Literatur allg.	Hönscheid 1957b, Abb. S. 46
Standort	Fotoschrank 2



Gruppe von Reliefs | Maria Magdalena begegnet Christus (Tabernakel)

Autor	Otto Herbert Hajek
Ort	
Strasse	
Datum	1956
Architektur	
Auftraggeber	

Materialien im saai

Laufzeit	
Planmaterial	
Modelle	
Fotomaterial	2 s/w Negative (Mittelformat) 2 s/w Fotografien
Literatur	
Sonstiges	
Anmerkungen	Maße: 40 x 40 cm Material: Spiegelbronze Die Reliefs entstanden in Zusammenhang mit Kirchenprojekten, die Hajek in dieser Zeit ausführte. P 032c – P 032f sind vermutlich im selben Zusammenhang entstanden. Beschriftung auf der Rückseite der Fotografie: Tabernakel, rechte Seite
Literatur allg.	Hönscheid 1957b, Abb. S. 46
Standort	Fotoschrank 2



Gruppe von Reliefs | Christus und Thomas (Tabernakel)

Autor	Otto Herbert Hajek
Ort	
Strasse	
Datum	1956
Architektur	
Auftraggeber	

Materialien im saai

Laufzeit	
Planmaterial	
Modelle	
Fotomaterial	2 s/w Negative (Mittelformat) 1 s/w Fotografie
Literatur	
Sonstiges	
Anmerkungen	Maße: 40x40 cm Material: Spiegelbronze Die Reliefs entstanden in Zusammenhang mit Kirchenprojekten, die Hajek in dieser Zeit ausführte. P 032c – P 032f sind vermutlich im selben Zusammenhang entstanden. Beschriftung auf der Rückseite der Fotografie: Tabernakel, linke Seite
Literatur allg.	Hönscheid 1957b, Abb. S. 46
Standort	Fotoschrank 2



Gruppe von Reliefs | Himmelfahrt (Tabernakel)

Autor	Otto Herbert Hajek
Ort	
Strasse	
Datum	1956
Architektur	
Auftraggeber	

Materialien im saai

Laufzeit	
Planmaterial	
Modelle	
Fotomaterial	3 s/w Negative (Mittelformat) 2 s/w Fotografien
Literatur	
Sonstiges	
Anmerkungen	Maße: 40x65 cm Material: Spiegelbronze Die Reliefs entstanden in Zusammenhang mit Kirchenprojekten, die Hajek in dieser Zeit ausführte. P 032c – P 032f sind vermutlich im selben Zusammenhang entstanden. Beschriftung auf der Rückseite der Fotografie: Tabernakel, Vorderseite
Literatur allg.	Hönscheid 1957b, Abb. S. 46
Standort	Fotoschrank 2



Gruppe von Reliefs | Pfingsten (Tabernakel)

Autor	Otto Herbert Hajek
Ort	
Strasse	
Datum	1956
Architektur	
Auftraggeber	

Materialien im saai

Laufzeit	
Planmaterial	
Modelle	
Fotomaterial	2 s/w Negative (Mittelformat) 1 s/w Fotografie
Literatur	
Sonstiges	
Anmerkungen	Maße: 40x68 cm Material: Spiegelbronze Die Reliefs entstanden in Zusammenhang mit Kirchenprojekten, die Hajek in dieser Zeit ausführte. P 032c – P 032f sind vermutlich im selben Zusammenhang entstanden. Beschriftung auf der Rückseite der Fotografie: Tabernakel, Rückseite
Literatur allg.	Hönscheid 1957b, Abb. S. 46
Standort	Fotoschrank 2



Gruppe von Reliefs | ohne Titel

Autor	Otto Herbert Hajek
Ort	
Strasse	
Datum	1953–1958
Architektur	
Auftraggeber	

Materialien im saai

Laufzeit	
Planmaterial	
Modelle	
Fotomaterial	3 s/w Fotografien (u. Dubletten)
Literatur	
Sonstiges	
Anmerkungen	Maße: Material: Bronze Die Reliefs entstanden in Zusammenhang mit Kirchenprojekten, die Hajek in dieser Zeit ausführte.
Literatur allg.	Hönscheid 1957b, Abb. S. 46
Standort	Fotoschrank 2



Kleinkind Eva (Kinderkopf)

Autor	Otto Herbert Hajek
Ort	
Strasse	
Datum	1954
Architektur	
Auftraggeber	

Materialien im saai

Laufzeit	
Planmaterial	
Modelle	
Fotomaterial	2 s/w Negative (Mittelformat) 2 s/w Fotografien 1 Farbdia (Kleinbild) 1 s/w Druckvorlage
Literatur	
Sonstiges	
Anmerkungen	Maße: 15 x 11 x 16 cm
Literatur allg.	Ausst.-Kat. Rom 1981, Abb. S. 299; Gomringer 1989c, Abb. S. 76
Standort	Fotoschrank 2

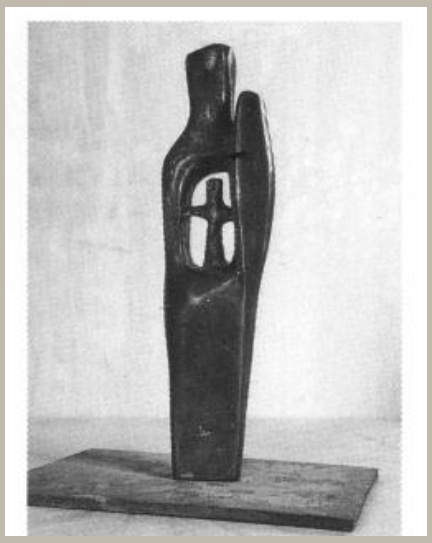

Christusträgerin mit Schild (Kleine Christusträgerin)

Autor	Otto Herbert Hajek
Ort	
Strasse	
Datum	1954
Architektur	
Auftraggeber	

Materialien im saai

Laufzeit	
Planmaterial	
Modelle	
Fotomaterial	2 s/w Fotografien
Literatur	
Sonstiges	
Anmerkungen	Maße: 23,5 x 6 x 5,5 cm Material: Bronze
Literatur allg.	Hönscheid 1957a, Abb. S. 285
Standort	Fotoschrank 2

Plastik



Familie

Autor	Otto Herbert Hajek
Ort	
Strasse	
Datum	1954
Architektur	
Auftraggeber	

Materialien im saai

Laufzeit	
Planmaterial	
Modelle	
Fotomaterial	1 s/w Negativ (Mittelformat) 2 s/w Fotografien
Literatur	
Sonstiges	
Anmerkungen	Maße: 57 x 57 cm, Bronze: 32,5 x 26,5 cm Material: Bronzerelief/Leinwand, Holzrahmen
Literatur allg.	
Standort	Fotoschrank 2

Plastik

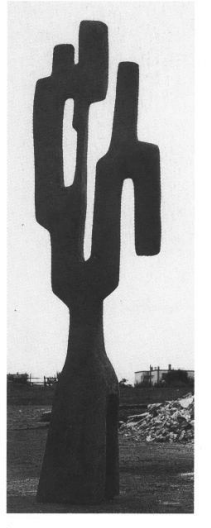

Räumliche Konstruktion (Figur im Freien)

Autor	Otto Herbert Hajek
Ort	
Strasse	
Datum	1954
Architektur	
Auftraggeber	

Materialien im saai

Laufzeit	
Planmaterial	
Modelle	
Fotomaterial	4 s/w Negative (Mittelformat) 9 s/w Fotografien (u. Dubletten) 1 s/w Druckvorlage
Literatur	
Sonstiges	
Anmerkungen	Maße: 230 x 80 x 80 cm Material: Gips
Literatur allg.	Hajek 1974c, Abb. S. 144; Ausst.-Kat. Rom 1981, Abb. S. 222
Standort	Fotoschrank 2

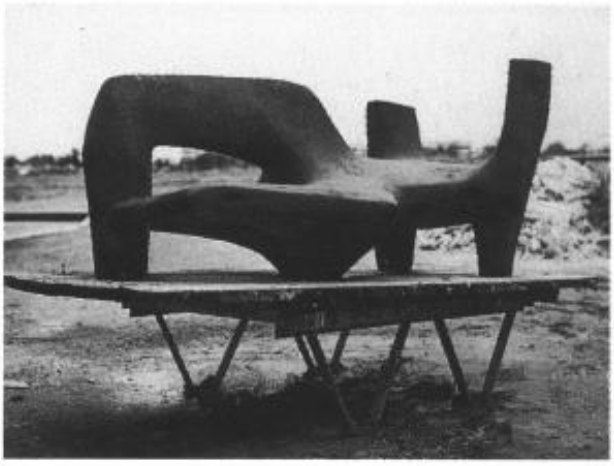

Figur, liegend

Autor	Otto Herbert Hajek
Ort	
Strasse	
Datum	1954
Architektur	
Auftraggeber	

Materialien im saai

Laufzeit	
Planmaterial	
Modelle	
Fotomaterial	6 s/w Negative (Mittelformat) 9 s/w Fotografien (u. Dubletten)
Literatur	
Sonstiges	
Anmerkungen	Maße: 76 x 164 x 57 cm Material: Gips
Literatur allg.	
Standort	Fotoschrank 2

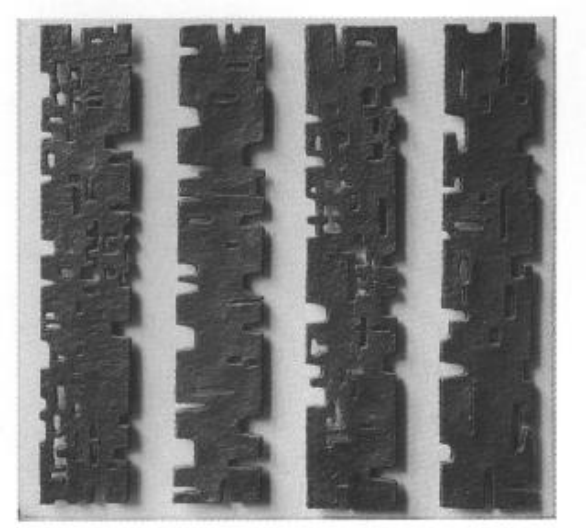

Durchbrochene Flächen

Autor	Otto Herbert Hajek
Ort	
Strasse	
Datum	1955
Architektur	
Auftraggeber	

Materialien im saai

Laufzeit	
Planmaterial	
Modelle	
Fotomaterial	3 s/w Negative (Mittelformat) 1 Farbnegativ (Kleinbild) 2 s/w Fotografien (u. Dublette) 1 s/w Dia (Kleinbild) 1 Farbdia (Mittelformat)
Literatur	
Sonstiges	
Anmerkungen	Maße: je 58 x 11 cm, mit Rahmen: 84 x 79 cm Material: patinierter Gips Modell für Liederhalle Stuttgart, vgl. WVZ A 16; zu möglichen weiteren Ausstellungen vgl. P 42.
Literatur allg.	Galerie Abels 1960, Abb. S. 4; Goerres 1962, Abb. S. 4; Ausst.-Kat. Köln 1964, Abb. Rs.; Hajek 1974c, Abb. S. 141
Standort	Fotoschrank 2

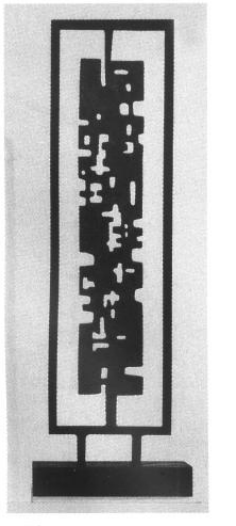

Durchbrochene Fläche

Autor	Otto Herbert Hajek
Ort	
Strasse	
Datum	1955/1956
Architektur	
Auftraggeber	

Materialien im saai

Laufzeit	
Planmaterial	
Modelle	
Fotomaterial	3 s/w Negative (Mittelformat) 2 Kontaktabzüge 4 s/w Fotografien (u. Dubletten)
Literatur	
Sonstiges	
Anmerkungen	Maße: 80 x 26 x 8 cm, Bronze: 57 x 11 cm Material: Bronze, teilw. Stahl Modell für Liederhalle Stuttgart, vgl. WVZ A 16; zu möglichen Ausstellungen vgl. P 42.
Literatur allg.	Ausst.-Kat. Berlin 1957, Abb. o. S.; Ausst.-Kat. Stuttgart 1957 (G, Höhenpark Killesberg), Abb. o. S.
Standort	Fotoschrank 2

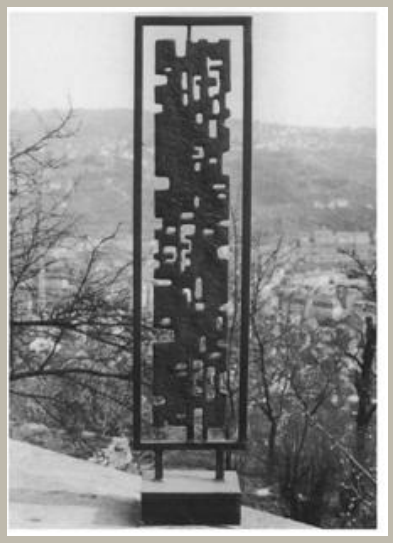

Durchbrochene Fläche

Autor	Otto Herbert Hajek
Ort	
Strasse	
Datum	1955/1956
Architektur	
Auftraggeber	

Materialien im saai

Laufzeit	
Planmaterial	
Modelle	
Fotomaterial	3 s/w Negative (Mittelformat) 3 s/w Fotografien 1 s/w Druckvorlage
Literatur	
Sonstiges	
Anmerkungen	Maße: 80 x 26 x 8 cm, Bronze: 57 x 11 cm Material: Bronze, Stahl Modell für Liederhalle Stuttgart, vgl. WVZ A 16; zu möglichen Ausstellungen vgl. P 42.
Literatur allg.	Hönscheid 1957a, Abb. S. 286; Ausst.-Kat. Rom 1981, Abb. S. 344; Archiv für BK 1987, Abb. S. 46; Ausst.-Kat. Cheb 1994, Abb. S. 16; Kulturzentrum O. H. Hajek, Prachatitz 2002, Abb. S. 79
Standort	Fotoschrank 2

Durchbrochene Fläche

Autor	Otto Herbert Hajek
Ort	
Strasse	
Datum	1955/1956
Architektur	
Auftraggeber	

Materialien im saai

Laufzeit	
Planmaterial	
Modelle	
Fotomaterial	
Literatur	
Sonstiges	
Anmerkungen	Maße: 79 x 17 x 10 cm Material: Bronze, Stahl Modell für Liederhalle Stuttgart, vgl. WVZ A 16; zu möglichen Ausstellungen vgl. P 42.
Literatur allg.	
Standort	Fotoschrank 2

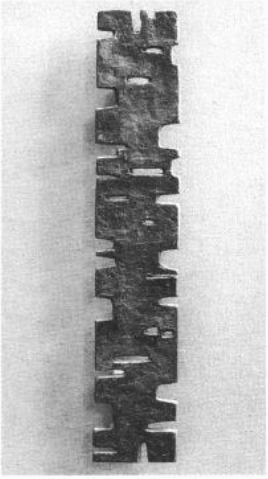

Durchbrochene Fläche

Autor	Otto Herbert Hajek
Ort	
Strasse	
Datum	1955/1956
Architektur	
Auftraggeber	

Materialien im saai

Laufzeit	
Planmaterial	
Modelle	
Fotomaterial	2 s/w Negative (Mittelformat) 4 Kontaktabzüge 2 s/w Fotografien
Literatur	
Sonstiges	
Anmerkungen	Maße: Material: Bronze Modell für Liederhalle Stuttgart, vgl. WVZ A 16. Die „Durchbrochenen Flächen“ (P 38–P 42) wurden über die bei P 38 genannten Fälle hinaus mehrfach ausgestellt, doch läßt sich nachträglich nicht mehr feststellen, welche Version in der jeweiligen Ausstellung zu sehen war: 1956 Düsseldorf (G), Kat.-Nr. 479; 1957 Darmstadt (G, Kunsthalle); 1957 Stuttgart (G, Höhenpark Killesberg), Kat.-Nr. 164; 1960 Krefeld – Dortmund, Kat.-Nrn. 1, 2; 1960 Mannheim, Kat.-Nr. 1; 1963 Den Haag, Kat.-Nr. 2; 1965 Freiburg, Kat.-Nrn. 1, 2; 1974 Lübeck, Begleitpublikation o. Nr.; 1981 Rom, Kat.-Nr. 26; 1984 Berlin, Kat. o. Nr.; 1986 Ulm, Kat. o. Nr.; 1987 Köln, Kat.-Nr. 1; 1987 Nürnberg, Begleitpublikation o. Nr.

Literatur allg.	
Standort	Fotoschrank 2



Abendmahl

Autor	Otto Herbert Hajek
Ort	
Strasse	
Datum	1956
Architektur	
Auftraggeber	

Materialien im saai

Laufzeit	
Planmaterial	
Modelle	
Fotomaterial	2 s/w Negative (Mittelformat) 1 s/w Fotografie
Literatur	
Sonstiges	
Anmerkungen	Maße: 15,5 x 31 cm Material: Bronze
Literatur allg.	
Standort	Fotoschrank 2

Plastik

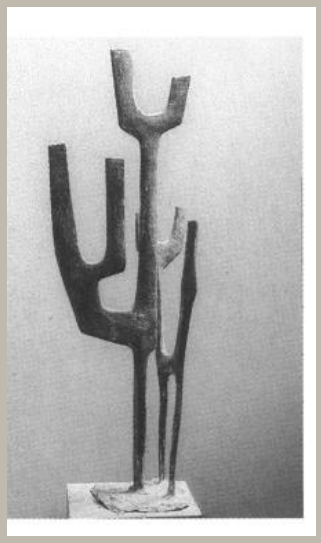

Räumliche Konstruktion 1

Autor	Otto Herbert Hajek
Ort	
Strasse	
Datum	1956
Architektur	
Auftraggeber	

Materialien im saai

Laufzeit	
Planmaterial	
Modelle	
Fotomaterial	4 s/w Negative (Mittelformat) 8 Kontaktabzüge 4 s/w Fotografien (u. Dublette)
Literatur	
Sonstiges	
Anmerkungen	Maße: 74 x 27 x 18 cm Material: Bronze
Literatur allg.	Goerres 1962, Abb. S. 4; Ausst.-Kat. Köln 1964, Abb. o. S.
Standort	Fotoschrank 2

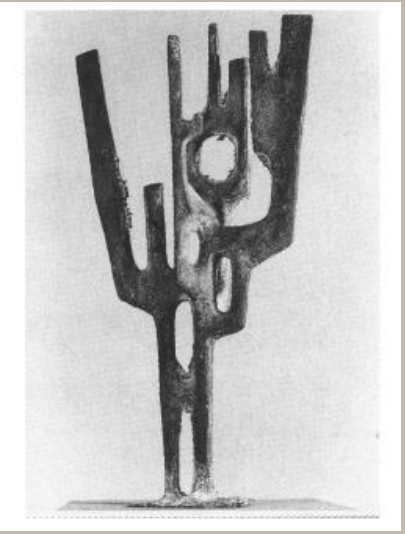

Räumliche Konstruktion 2

Autor	Otto Herbert Hajek
Ort	
Strasse	
Datum	1956
Architektur	
Auftraggeber	

Materialien im saai

Laufzeit	
Planmaterial	
Modelle	
Fotomaterial	8 s/w Negative (1 x Kleinbild, 7 x Mittelformat) 9 Kontaktabzüge 8 s/w Fotografien (u. Dublette) 2 s/w Dias (Kleinbild) P 045/P 052/ P 053: 8 s/w Negative (Mittelformat) 2 Kontaktabzüge
Literatur	
Sonstiges	
Anmerkungen	Maße: 69 x 37 x 13 cm Material: Bronze
Literatur allg.	Galerie Abels 1960, Abb. S. 6; Ausst.-Faltblatt Den Haag 1963, Abb. o. S.; Ausst.-Kat. Prag – Bratislava 1966, Abb. S. 6; Hajek 1974c, Abb. S. 142; Ausst.-Kat. Rom 1981, Abb. S. 230, 232

Standort	Fotoschrank 2

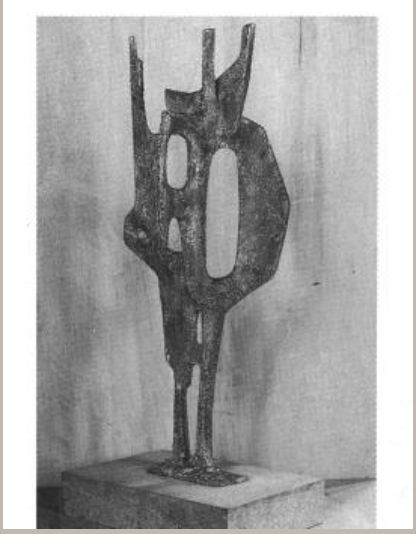

Räumliche Konstruktion 3

Autor	Otto Herbert Hajek
Ort	
Strasse	
Datum	1956
Architektur	
Auftraggeber	

Materialien im saai

Laufzeit	
Planmaterial	
Modelle	
Fotomaterial	3 s/w Negative (Mittelformat) 4 Kontaktabzüge 8 s/w Fotografien (u. Dubletten)
Literatur	
Sonstiges	
Anmerkungen	Maße: 70 x 27 x 16 cm Material: Bronze
Literatur allg.	Ausst.-Kat. Rom 1981, Abb. S. 231
Standort	Fotoschrank 2



Räumliche Konstruktion 4

Autor	Otto Herbert Hajek
Ort	
Strasse	
Datum	1956
Architektur	
Auftraggeber	

Materialien im saai

Laufzeit	
Planmaterial	
Modelle	
Fotomaterial	5 s/w Negative (Mittelformat) 12 Kontaktabzüge 11 s/w Fotografien (u. Dubletten)
Literatur	
Sonstiges	
Anmerkungen	Maße: 71 x 32 x 25 cm Material: Bronze Beschriftung auf der Rückseite einer Fotografie
Literatur allg.	Ausst.-Kat. Berlin 1957, Abb. o. S.; Hönscheid 1957a, Abb. S. 286; Galerie Abels 1960, Abb. S. 7; Ausst.-Kat. Rom 1981, Abb. S. 230
Standort	Fotoschrank 2



Räumliche Konstruktion 5

Autor	Otto Herbert Hajek
Ort	
Strasse	
Datum	1956
Architektur	
Auftraggeber	

Materialien im saai

Laufzeit	
Planmaterial	
Modelle	
Fotomaterial	3 s/w Negative (Mittelformat) 5 Kontaktabzüge 5 s/w Fotografien
Literatur	
Sonstiges	
Anmerkungen	Maße: Material: Bronze Beschriftung auf Rückseiten von Fotografien: Bronze, 1955
Literatur allg.	
Standort	Fotoschrank 2



Räumliche Konstruktion 16

Autor	Otto Herbert Hajek
Ort	
Strasse	
Datum	1956
Architektur	
Auftraggeber	

Materialien im saai

Laufzeit	
Planmaterial	
Modelle	
Fotomaterial	1 s/w Negativ (Mittelformat) 3 s/w Fotografien
Literatur	
Sonstiges	
Anmerkungen	Maße: H.: 75 cm Material: Bronze Beschriftung auf Rückseiten von Fotografien – 1956, Bronze, 67x35x17 cm, Katja Hajek – Hajek, Stuttgart, Räumliche Konstruktion XVI, Bronze 1957
Literatur allg.	
Standort	Fotoschrank 2



Räumliche Konstruktion 17

Autor	Otto Herbert Hajek
Ort	
Strasse	
Datum	1956
Architektur	
Auftraggeber	

Materialien im saai

Laufzeit	
Planmaterial	
Modelle	
Fotomaterial	3 s/w Negative (1 x Kleinbild, 2 x Mittelformat) 1 Kontaktabzug 1 Farbdia (Mittelformat) 2 s/w Dias (Kleinbild) 4 s/w Fotografien (u. Dubletten) 1 Polaroid
Literatur	
Sonstiges	1 s/w Kopie
Anmerkungen	Maße: 67 x 32 x 18 cm Material: Bronze
Literatur allg.	Ausst.-Kat. Berlin 1957, Abb. o. S.; J. Roh 1957, Abb. o. Nr., o. S.; Ausst.-Kat. München 1983, Abb. Nr. 3, S. 5; Gomringer 1989c, Abb. S. 74; Blomberg-Schneider 1993, Abb. Nr. 9, S. 49
Standort	Fotoschrank 2



Durchbrochene Fläche

Autor	Otto Herbert Hajek
Ort	
Strasse	
Datum	1957
Architektur	
Auftraggeber	

Materialien im saai

Laufzeit	
Planmaterial	
Modelle	
Fotomaterial	9 s/w Negative (Mittelformat) 10 Kontaktabzüge 16 s/w Fotografien (u. Dubletten) 1 s/w Druckvorlage
Literatur	
Sonstiges	
Anmerkungen	Maße: 360 x 120 x 20 cm Material: Modellierbeton Beschriftung auf Rückseiten von Fotografien: 1956
Literatur allg.	Ausst.-Kat. Prag – Bratislava 1966, Abb. S. 18; Hajek 1974c, Abb. S. 126; Ausst.-Kat. Salzburg 1979, Abb. S. 51; Inboden 1979b, Abb. S. 5; Ausst.-Kat. Rom 1981, Abb. S. 91, 226; Ausst.-Kat. München 1983, Abb. Nr. 8, S. 9; Archiv für BK 1987, Abb. S. 49; Hajek 1998d, Abb. S. 6
Standort	Fotoschrank 2

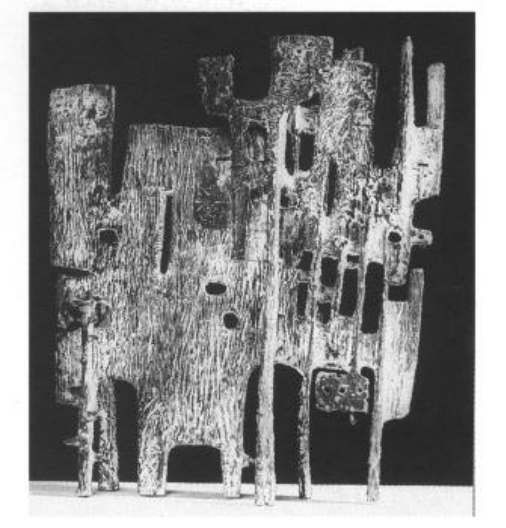

Räumliche Wand 22 (Raumknoten 22)

Autor	Otto Herbert Hajek
Ort	
Strasse	
Datum	1957
Architektur	
Auftraggeber	

Materialien im saai

Laufzeit	
Planmaterial	
Modelle	
Fotomaterial	5 s/w Negative (Mittelformat) 14 Kontaktabzüge 5 s/w Fotografien (u. Dubletten) P 045/P 052/P 053 [eingeordnet bei P 045]: 8 s/w Negative (Mittelformat) 2 Kontaktabzüge
Literatur	
Sonstiges	
Anmerkungen	Maße: 33 x 27 x 10 cm Material: Bronze
Literatur allg.	Ausst.-Faltblatt Bonn 1957, Abb. Titelseite; Galerie Abels 1960, Abb. S. 8; Archiv für BK 1987, Abb. S. 58; Ausst.-Kat. Rom 1981, Abb. S. 234
Standort	Fotoschrank 2

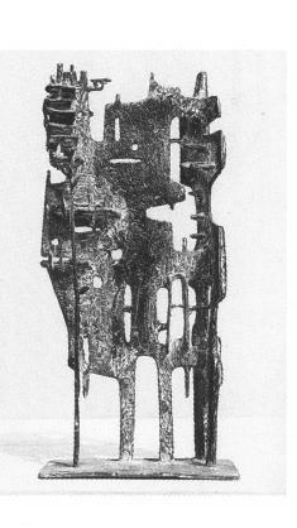

Räumliche Wand 23 (Raumknoten 23, Räumliche Fläche 23)

Autor	Otto Herbert Hajek
Ort	
Strasse	
Datum	1957
Architektur	
Auftraggeber	

Materialien im saai

Laufzeit	
Planmaterial	
Modelle	
Fotomaterial	8 s/w Negative (1 x Kleinbild, 7 x Mittelformat) 12 Kontaktabzüge 1 s/w Dia (Kleinbild) 5 s/w Fotografien (u. Dubletten) P 045/P 052/P 053 [eingeordnet bei P 045]: 8 s/w Negative (Mittelformat) 2 Kontaktabzüge
Literatur	
Sonstiges	
Anmerkungen	Maße: 45 x 20 x 8 cm Material: Bronze
Literatur allg.	Galerie Abels 1960, Abb. S. 10; Ausst.-Kat. Berlin 1963, Abb. Nr. 7, o. S.; Hajek 1974c, Abb. S. 137; Ausst.-Kat. Rom 1981, Abb. S. 235
Standort	Fotoschrank 2

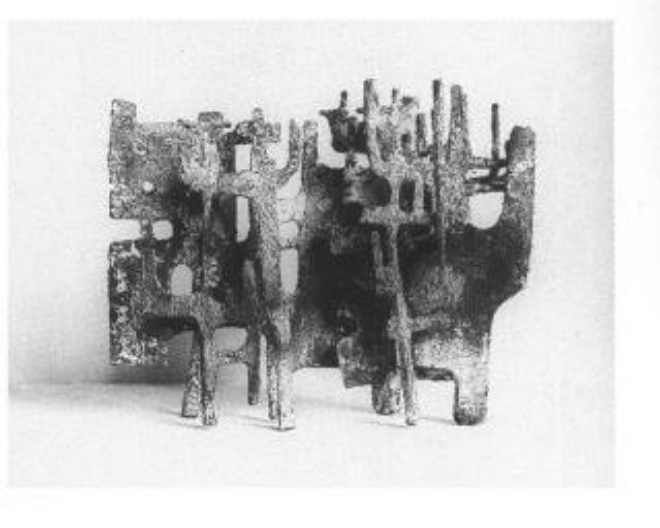

Räumliche Wand 24 (Raumknoten 24, Räumliche Fläche 24)

Autor	Otto Herbert Hajek
Ort	
Strasse	
Datum	1957
Architektur	
Auftraggeber	

Materialien im saai

Laufzeit	
Planmaterial	
Modelle	
Fotomaterial	7 s/w Negative (Mittelformat) 7 Kontaktabzüge 6 s/w Fotografien (u. Dubletten)
Literatur	
Sonstiges	
Anmerkungen	Maße: 32 x 40 x 9 cm Material: Bronze
Literatur allg.	Galerie Abels 1960, Abb. S. 9; Ausst.-Kat. Prag – Bratislava 1966, Abb. S. 8
Standort	Fotoschrank 2

Plastik

P 055 / O. H. Hajek

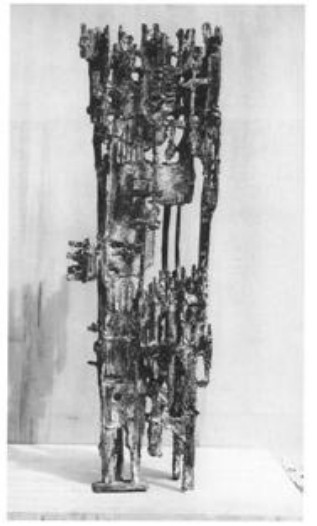

Räumlich 25 (Raumknoten 25)

Autor	Otto Herbert Hajek
Ort	
Strasse	
Datum	1957
Architektur	
Auftraggeber	

Materialien im saai

Laufzeit	
Planmaterial	
Modelle	
Fotomaterial	4 s/w Negative (1 x Kleinbild, 3 x Mittelformat) 1 Kontaktabzug 1 s/w Dia (Kleinbild) 3 s/w Fotografien (u. Dubletten)
Literatur	
Sonstiges	
Anmerkungen	Maße: 83 x 27 x 14 cm Material: Bronze
Literatur allg.	Galerie Abels 1960, Abb. S. 10; Ausst.-Kat. Berlin 1963, Abb. Nr. 8, o. S.
Standort	Fotoschrank 2

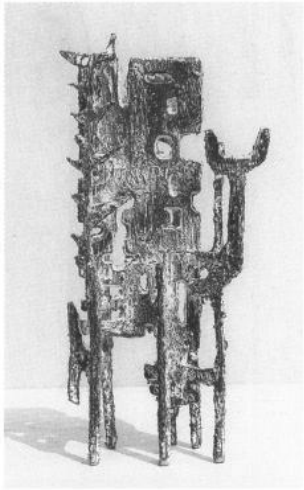

Räumliche Wand 26 (Raumknoten 26)

Autor	Otto Herbert Hajek
Ort	
Strasse	
Datum	1957
Architektur	
Auftraggeber	

Materialien im saai

Laufzeit	
Planmaterial	
Modelle	
Fotomaterial	4 s/w Negative (Mittelformat) 1 Kontaktabzug 3 s/w Fotografien (u. Dublette) 1 s/w Druckvorlage
Literatur	
Sonstiges	
Anmerkungen	Maße: 40,5 x 15 x 9 cm Material: Bronze
Literatur allg.	
Standort	Fotoschrank 2

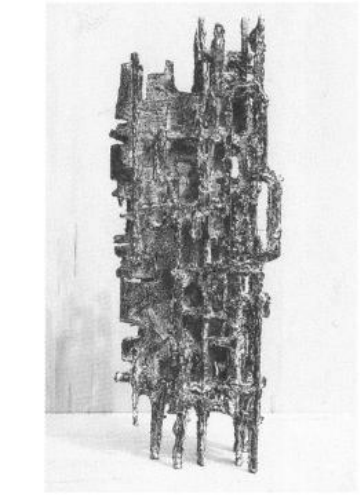

Räumliche Wand 27 (Raumknoten 27, Räumliche Fläche 27)

Autor	Otto Herbert Hajek
Ort	
Strasse	
Datum	1957
Architektur	
Auftraggeber	

Materialien im saai

Laufzeit	
Planmaterial	
Modelle	
Fotomaterial	7 s/w Negative (1 x Kleinbild, 6 x Mittelformat) 2 Kontaktabzüge 2 s/w Fotografien (u. Dublette) 2 Farbfotografien 1 s/w Dia (Kleinbild)
Literatur	
Sonstiges	
Anmerkungen	Maße: 64,5 x 23 x 13,5 cm Material: Bronze Beschriftung an Fotografien: 1956 1957
Literatur allg.	Galerie Abels 1960, Abb. S. 11; Ausst.-Kat. Berlin 1963, Abb. Nr. 9, o. S.; Ausst.-Kat. Prag - Bratislava 1966, Abb. S. 8; Ausst.-Kat. Rom 1981, Abb. S. 236
Standort	Fotoschrank 2



Räumliche Wand 29 (Raumknoten 29, Räumliche Fläche 29)

Autor	Otto Herbert Hajek
Ort	
Strasse	
Datum	1957
Architektur	
Auftraggeber	

Materialien im saai

Laufzeit	
Planmaterial	
Modelle	
Fotomaterial	3 s/w Negative (Mittelformat) 1 Kontaktabzug 4 s/w Fotografien (u. Dubletten)
Literatur	
Sonstiges	
Anmerkungen	Maße: 40 x 40 x 10 cm Material: Bronze Beschriftungen auf Rückseiten von Fotografien
Literatur allg.	Ausst.-Kat. Berlin 1957, Abb. o. S.; Ausst.-Kat. Düsseldorf 1958, Abb. o. S.; Galerie Abels 1960, Abb. S. 13; Ausst.-Kat. Berlin 1963, Abb. Nr. 12, o. S.
Standort	Fotoschrank 2



Raumknoten 35

Autor	Otto Herbert Hajek
Ort	
Strasse	
Datum	1957
Architektur	
Auftraggeber	

Materialien im saai

Laufzeit	
Planmaterial	
Modelle	
Fotomaterial	6 s/w Negative (Mittelformat) 7 Kontaktabzüge 6 s/w Fotografien (u. Dubletten) 1 s/w Druckvorlage
Literatur	
Sonstiges	
Anmerkungen	Maße: 72 x 31 x 15 cm Material: Bronze Beschriftungen auf Rückseiten von Fotografien
Literatur allg.	Ausst.-Kat. Berlin 1957, Abb. o. S.; Ausst.-Kat. Düsseldorf 1958, Abb. o. S.; Galerie Abels 1960, Abb. S. 11 (dort fälschlich RK 45); von der Osten 1962, Abb. S. 105; Ausst.-Kat. Berlin 1963, Abb. Nr. 10, o. S. (dort fälschlich RK 45); Blomberg-Schneider 1993, Abb. Nr. 11, S. 50 (dort fälschlich RK 45)
Standort	Fotoschrank 2

Plastik



Räumliche Wand 37 (Raumknoten 37)

Autor	Otto Herbert Hajek
Ort	
Strasse	
Datum	1957
Architektur	
Auftraggeber	

Materialien im saai

Laufzeit	
Planmaterial	
Modelle	
Fotomaterial	4 s/w Negative (Mittelformat) 8 Kontaktabzüge 8 s/w Fotografien (u. Dublette)
Literatur	
Sonstiges	
Anmerkungen	Maße: 40 x 25 x 12 cm Material: Bronze Beschriftungen auf Rückseiten von Fotografien
Literatur allg.	
Standort	Fotoschrank 2



Räumliche Wand 41/I (Raumknoten 41/I)

Autor	Otto Herbert Hajek
Ort	
Strasse	
Datum	1957
Architektur	
Auftraggeber	

Materialien im saai

Laufzeit	
Planmaterial	
Modelle	
Fotomaterial	5 s/w Negative (Mittelformat) 1 Kontaktabzug 6 s/w Fotografien (u. Dubletten)
Literatur	
Sonstiges	
Anmerkungen	Maße: 45 x 22 x 10 cm Material: Bronze Beschriftung auf der Rückseite einer Fotografie: 22x45x10 cm
Literatur allg.	Ausst.-Kat. Krefeld - Dortmund 1960, Abb. o. S.; Ausst.-Kat. Rom 1981, Abb. S. 238
Standort	Fotoschrank 2



Raumknoten 41/II

Autor	Otto Herbert Hajek
Ort	
Strasse	
Datum	1957
Architektur	
Auftraggeber	

Materialien im saai

Laufzeit	
Planmaterial	
Modelle	
Fotomaterial	3 s/w Negative (Mittelformat) 5 Kontaktabzüge 4 s/w Fotografien (u. Dubletten) 1 s/w Druckvorlage
Literatur	
Sonstiges	
Anmerkungen	Maße: 30 x 21,5 x 10,5 cm Material: Bronze Beschriftung auf der Rückseite einer Fotografie: 22x38x10 cm
Literatur allg.	Ausst.-Kat. Rom 1981, Abb. S. 237; Archiv für BK 1957, Abb. S. 59
Standort	Fotoschrank 2

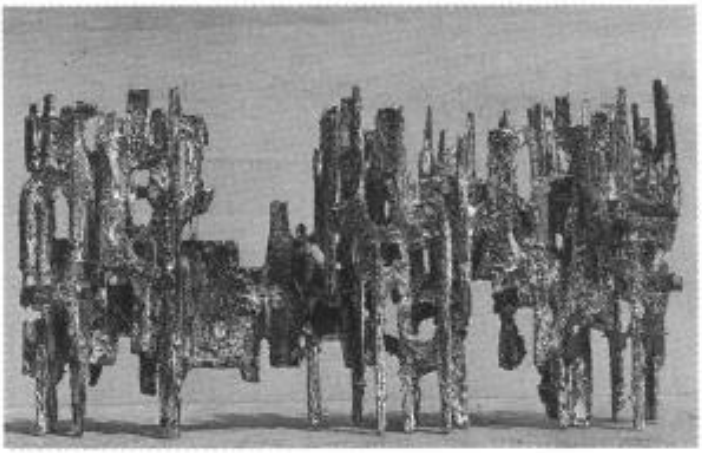

Raumknoten 43

Autor	Otto Herbert Hajek
Ort	
Strasse	
Datum	1957
Architektur	
Auftraggeber	

Materialien im saai

Laufzeit	
Planmaterial	
Modelle	
Fotomaterial	2 s/w Negative (Mittelformat) 1 Kontaktabzug 4 s/w Fotografien (u, Dublette)
Literatur	
Sonstiges	
Anmerkungen	Maße: 29,5 x 57 x 11 cm Material: Bronze Beschriftung auf der Rückseite einer Fotografie: 25x50 cm
Literatur allg.	Ausst.-Kat. Berlin 1957, Abb. o. S. (dort fälschlich RK 34); Galerie Abels 1960, Abb. S. 12; Ausst.-Faltblatt Den Haag 1963, Abb. o. S. (dort fälschlich RK 55)
Standort	Fotoschrank 2

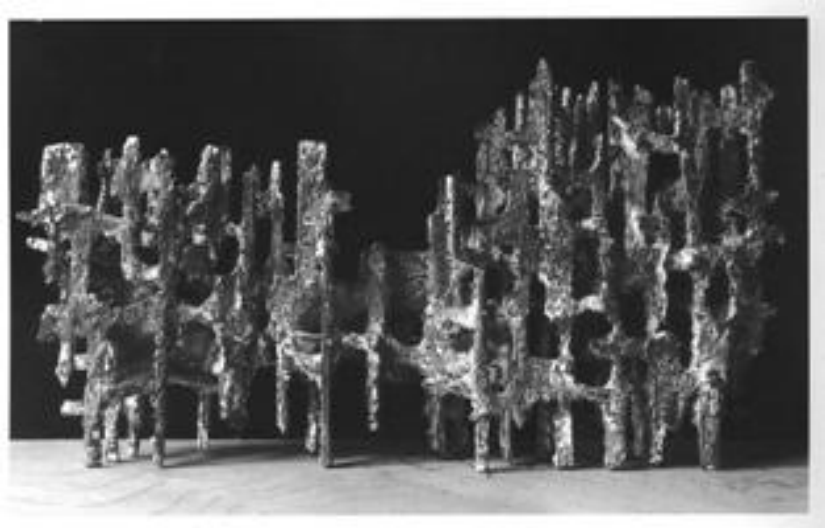

Raumknoten 46

Autor	Otto Herbert Hajek
Ort	
Strasse	
Datum	1957
Architektur	
Auftraggeber	

Materialien im saai

Laufzeit	
Planmaterial	
Modelle	
Fotomaterial	4 s/w Negative (3 x Mittelformat, 1 x Großformat) 4 Kontaktabzüge 3 s/w Fotografien (u. Dubletten)
Literatur	
Sonstiges	
Anmerkungen	Maße: 32,5 x 60 x 12,5 cm Material: Bronze Beschriftung auf Rückseiten von Fotografien: 30x57x14 cm 30x70 cm 62x33x13 cm
Literatur allg.	Galerie Abels 1960, Abb. S. 15; Ausst.-Faltblatt Mannheim 1977, Abb. Nr. 65, o. S.; Ausst.-Kat. Saarlouis 1996, Abb. S. 6
Standort	Fotoschrank 2

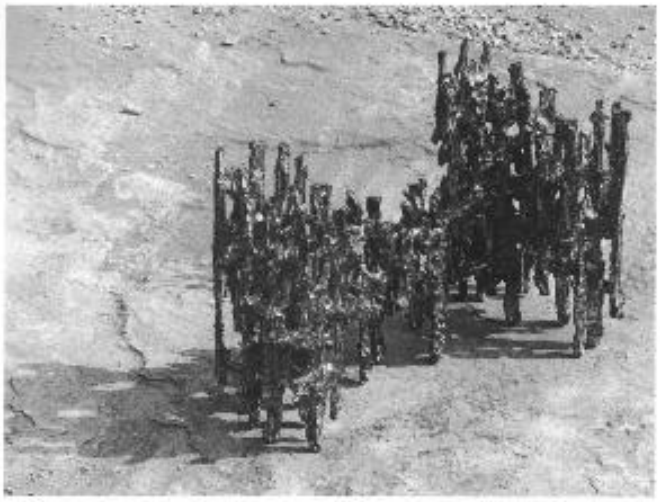

Raumknoten 47

Autor	Otto Herbert Hajek
Ort	
Strasse	
Datum	1957
Architektur	
Auftraggeber	

Materialien im saai

Laufzeit	
Planmaterial	
Modelle	
Fotomaterial	4 s/w Negative (Mittelformat) 5 Kontaktabzüge 4 s/w Fotografien (u. Dublette) 1 Farbdia (Kleinbild) 1 s/w Druckvorlage
Literatur	
Sonstiges	
Anmerkungen	Maße: 30 x 48 x 27 cm Material: Bronze
Literatur allg.	Ausst.-Kat. Düsseldorf 1958, Abb. o. S. (dort fälschlich RK 49); Goerres 1962, Abb. S. 4; Ausst.-Faltblatt Den Haag 1963, Abb. o. S. (dort fälschlich RK 59); Archiv für BK 1987, Abb. S. 55
Standort	Fotoschrank 2



Raumknoten 48

Autor	Otto Herbert Hajek
Ort	
Strasse	
Datum	1957
Architektur	
Auftraggeber	

Materialien im saai

Laufzeit	
Planmaterial	
Modelle	
Fotomaterial	4 s/w Negative (Mittelformat) 4 Kontaktabzüge 5 s/w Fotografien (u. Dubletten)
Literatur	
Sonstiges	
Anmerkungen	Maße: 70 x 33 x 17 cm Material: Bronze
Literatur allg.	
Standort	Fotoschrank 2

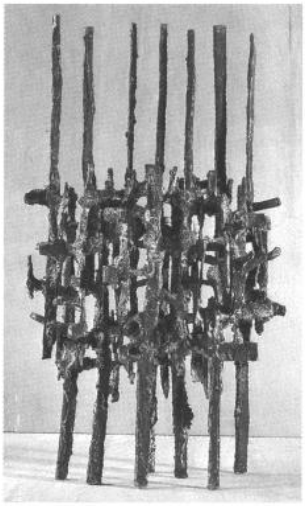

Raumknoten 50

Autor	Otto Herbert Hajek
Ort	
Strasse	
Datum	1957
Architektur	
Auftraggeber	

Materialien im saai

Laufzeit	
Planmaterial	
Modelle	
Fotomaterial	5 s/w Negative (1 x Kleinbild, 4 x Mittelformat) 8 Kontaktabzüge 7 s/w Fotografien (u. Dubletten) 3 Farbdias (Kleinbild) 1 s/w Druckvorlage
Literatur	
Sonstiges	
Anmerkungen	Maße: 71 x 40 x 14 cm Material: Bronze
Literatur allg.	Galerie Abels 1960, Abb. S. 14; Goerres 1962, Abb. S. 4; Ausst.-Kat. Berlin 1963, Abb. o. Nr., o. S.; Ausst.-Kat. Bremen 1963, Abb. Titelseite; Ausst.-Kat. Köln 1964, Abb. Rs.; Ausst.-Kat. Prag - Bratislava 1966, Abb. S. 10; Hajek 1974c, Abb. S. 139; Ausst.-Kat. Rom 1981, Abb. S. 242; Ausst.-Kat. Ulm 1986, Abb. S. 15; Archiv für BK 1987, Abb. S. 53
Standort	Fotoschrank 2

Plastik

P 068

/ O. H. Hajek

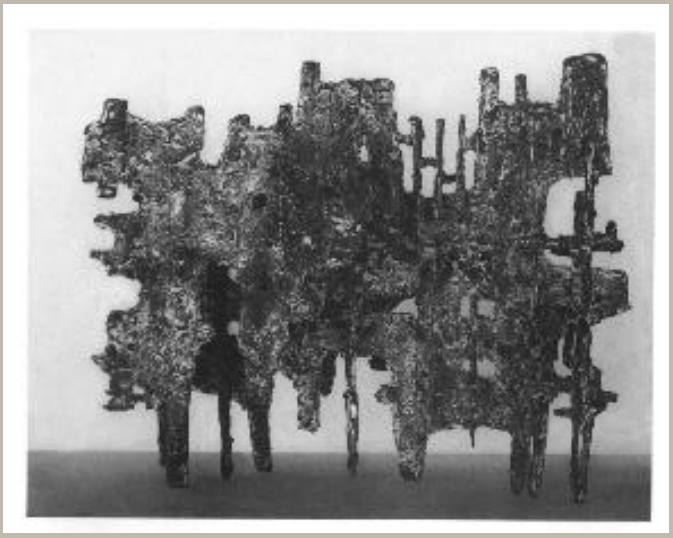

Raumknoten 54

Autor	Otto Herbert Hajek
Ort	
Strasse	
Datum	1957
Architektur	
Auftraggeber	

Materialien im saai

Laufzeit	
Planmaterial	
Modelle	
Fotomaterial	10 s/w Negative (Mittelformat) 7 Kontaktabzüge 5 s/w Fotografien (u. Dubletten)
Literatur	
Sonstiges	
Anmerkungen	Maße: 42 x 48 x 19,5 cm Material: Bronze
Literatur allg.	Galerie Abels 1960, Abb. S. 16
Standort	Fotoschrank 2

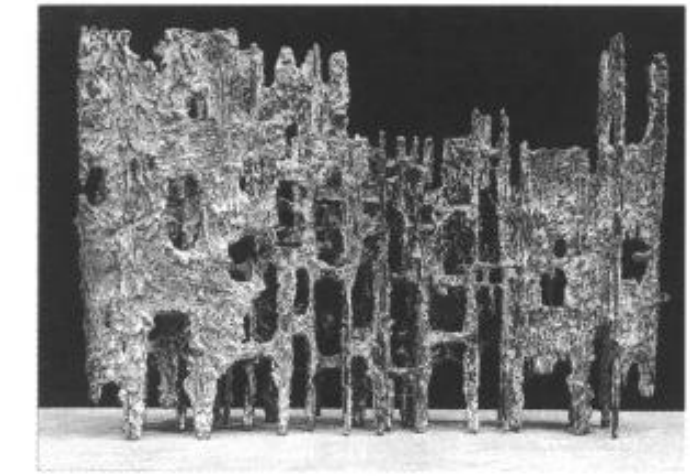

Raumknoten 55 (Räumliche Wand 55)

Autor	Otto Herbert Hajek
Ort	
Strasse	
Datum	1957
Architektur	
Auftraggeber	

Materialien im saai

Laufzeit	
Planmaterial	
Modelle	
Fotomaterial	8 s/w Negative (Mittelformat) 5 Kontaktabzüge 10 s/w Fotografien
Literatur	
Sonstiges	
Anmerkungen	Maße: 48 x 67 x 19 cm Material: Bronze Beschriftungen auf Rückseiten von Fotografien
Literatur allg.	Schulze-Vellinghausen, Schröder 1958, Abb. S. 56; Galerie Abels 1960, Abb. S. 16
Standort	Fotoschrank 2



Raumknoten 56/I

Autor	Otto Herbert Hajek
Ort	
Strasse	
Datum	1957
Architektur	
Auftraggeber	

Materialien im saai

Laufzeit	
Planmaterial	
Modelle	
Fotomaterial	9 s/w Negative (1 x Kleinbild, 8 x Mittelformat) 5 Kontaktabzüge 8 s/w Fotografien 1 s/w Dia (Kleinbild) 2 s/w Druckvorlagen
Literatur	
Sonstiges	
Anmerkungen	Maße: 51 x 43,5 x 20 cm Material: Bronze Beschriftung auf der Rückseite einer Fotografie: 50x40 cm
Literatur allg.	Ausst.-Kat. Düsseldorf – Aachen 1958 (G), Abb. o. S.; F. Roh 1958, Abb. S. 361; de la Motte 1959, Abb. S. 28; Hajek 1959b, Abb. S. 28; Galerie Abels 1960, Abb. S. 18; Goerres 1962, Abb. S. 4; F. Roh 1963, Abb. Nr. 76, o. S.; Heißenbüttel 1979, Abb. S. 125; Ausst.-Kat. Rom 1981, Abb. S. 247
Standort	Fotoschrank 2

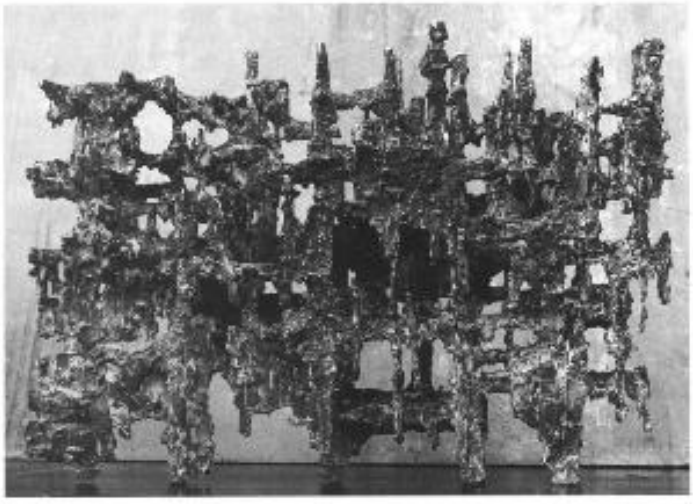

Raumknoten 56/II (Räumliche Wand 56 II, Raumfläche 56)

Autor	Otto Herbert Hajek
Ort	
Strasse	
Datum	1957
Architektur	
Auftraggeber	

Materialien im saai

Laufzeit	
Planmaterial	
Modelle	
Fotomaterial	6 s/w Negative (Mittelformat) 4 Kontaktabzüge 4 Farbnegative (Mittelformat) 7 s/w Fotografien (u. Dubletten) 1 Farbdia (Kleinbild) 1 s/w Druckvorlage
Literatur	
Sonstiges	
Anmerkungen	Maße: 45 x 59 x 13 cm Material: Bronze Beschriftungen auf Rückseiten von Fotografien: unterschiedliche Maßangaben
Literatur allg.	Galerie Abels 1960, Abb. S. 25
Standort	Fotoschrank 2

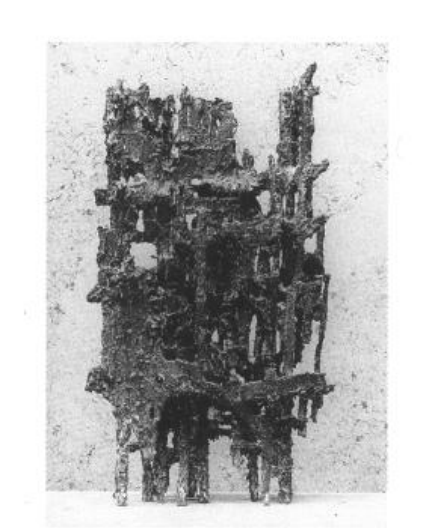

Raumknoten 57

Autor	Otto Herbert Hajek
Ort	
Strasse	
Datum	1957
Architektur	
Auftraggeber	

Materialien im saai

Laufzeit	
Planmaterial	
Modelle	
Fotomaterial	4 s/w Negative (Mittelformat) 1 Kontaktabzug 3 s/w Fotografien (u. Dubletten)
Literatur	
Sonstiges	
Anmerkungen	Maße: 82 x 45 x 25 cm Material: Bronze Beschriftungen auf Rückseiten von Fotografien: unterschiedliche Maßangaben
Literatur allg.	Ausst.-Kat. Rom 1981, Abb. S. 248; Archiv für BK 1987, Abb. S. 61; PWA Grafische Papiere GmbH 1995, Abb. S. 4
Standort	Fotoschrank 2

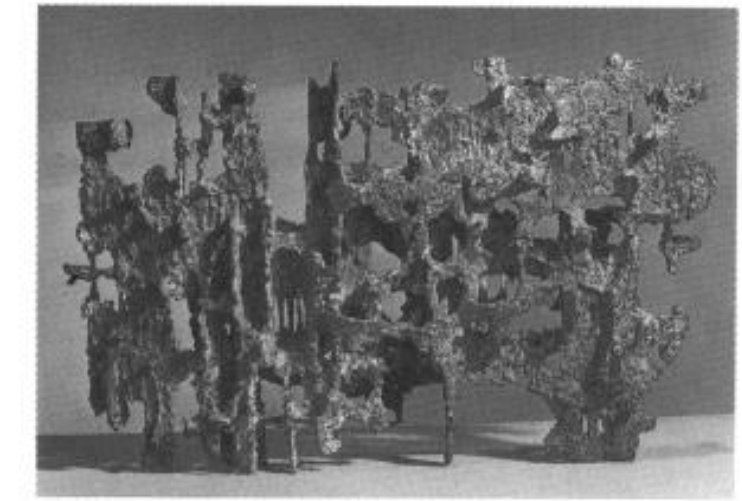

Raumknoten 58 (Räumliche Wand 58, Räumliche Fläche 58)

Autor	Otto Herbert Hajek
Ort	
Strasse	
Datum	1957
Architektur	
Auftraggeber	

Materialien im saai

Laufzeit	
Planmaterial	
Modelle	
Fotomaterial	7 s/w Fotografien (u. Dubletten)
Literatur	
Sonstiges	
Anmerkungen	Maße: 39 x 62 x 11 cm Material: Bronze
Literatur allg.	Galerie Abels 1960, Abb. S. 26; Goerres 1962, Abb. S. 4; Ausst.-Kat. Berlin 1963, Abb. D, o. S.; Hajek 1964, Abb. S. 16 (dort fälschlich RK 56 II)
Standort	Fotoschrank 2

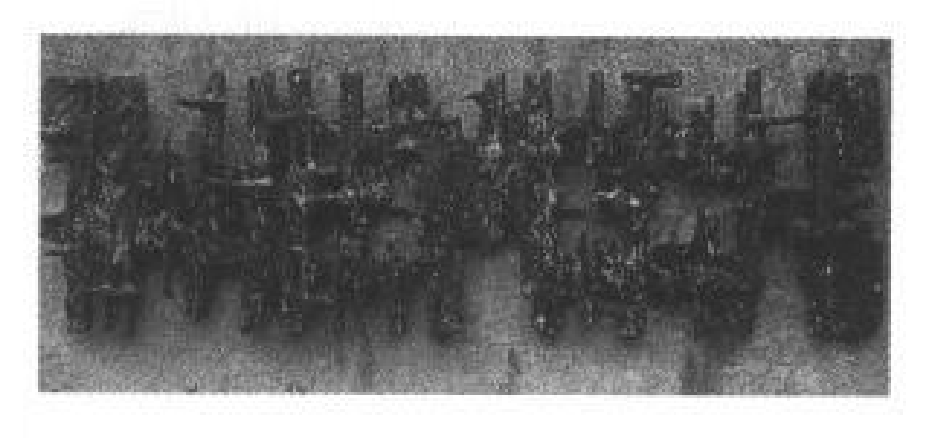

Relief Freiburg (Raumrelief, Magnetisches Raumfeld)

Autor	Otto Herbert Hajek
Ort	
Strasse	
Datum	1957/1958
Architektur	
Auftraggeber	

Materialien im saai

Laufzeit	
Planmaterial	
Modelle	
Fotomaterial	1 s/w Negativ (Mittelformat) 2 Kontaktabzüge 5 Farbdias (1 x Kleinbild, 4 x Mittelformat) 3 s/w Fotografien (u. Dubletten) 3 Polaroids
Literatur	
Sonstiges	Kopie eines Briefes an das Museum für Neue Kunst, Freiburg
Anmerkungen	Maße: H.: 163 cm, Bronze: 45 x 140 x 8 cm Material: Bronze, Betonplatte, Stahlfuß Modell für die Außenwandgestaltung des Hörsaalgebäudes der Universität Freiburg, vgl. WVZ A 27.
Literatur allg.	
Standort	Fotoschrank 2

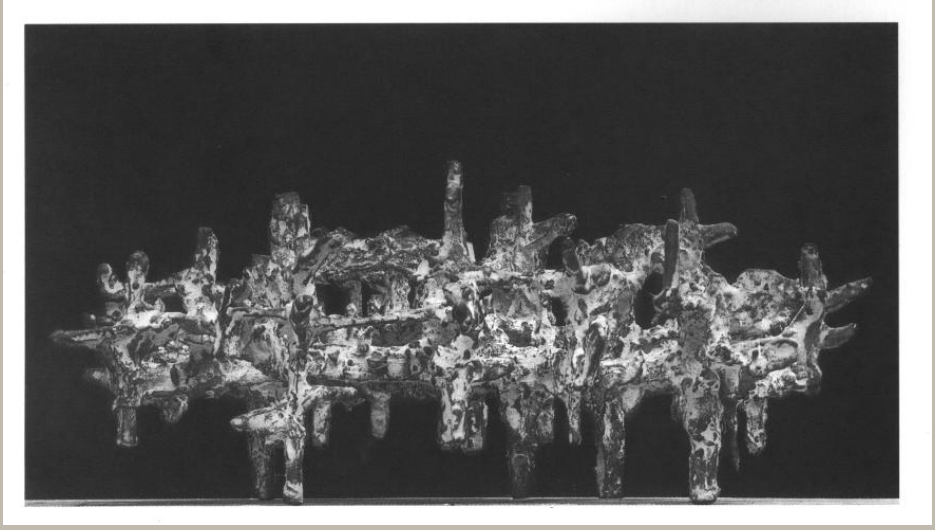

Raumknoten 59

Autor	Otto Herbert Hajek
Ort	
Strasse	
Datum	1958
Architektur	
Auftraggeber	

Materialien im saai

Laufzeit	
Planmaterial	
Modelle	
Fotomaterial	6 s/w Negative (1 x Kleinbild, 5 x Mittelformat) 4 Kontaktabzüge 9 s/w Fotografien u. Dubletten (1x Großformat) 1 Dia (Kleinbild) 2 s/w Druckvorlagen
Literatur	
Sonstiges	1 Druck
Anmerkungen	Maße: 17 x 40 x 34 cm Material: Bronze
Literatur allg.	Galerie Abels 1960, Abb. S. 26; Ausst.-Kat. Köln 1964, Abb. Rs.; Ausst.-Kat. Rom 1981, Abb. S. 249; Gomringer 1989c, Abb. S. 72, 74 f.
Standort	Fotoschrank 2, Planschrank 1

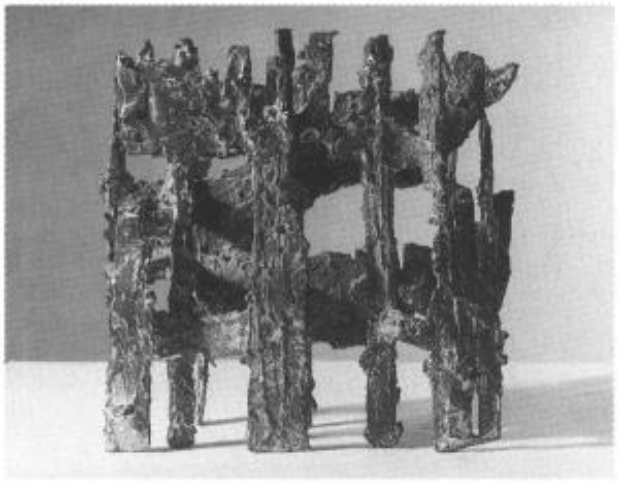

Raumknoten 60

Autor	Otto Herbert Hajek
Ort	
Strasse	
Datum	1958
Architektur	
Auftraggeber	

Materialien im saai

Laufzeit	
Planmaterial	
Modelle	
Fotomaterial	2 s/w Fotografien (u. Dublette)
Literatur	
Sonstiges	
Anmerkungen	Maße: 23,5 x 23 x 9,5 cm Material: Bronze Beschriftung der Rückseite einer Fotografie
Literatur allg.	
Standort	Fotoschrank 2

Plastik

P 077 / O. H. Hajek

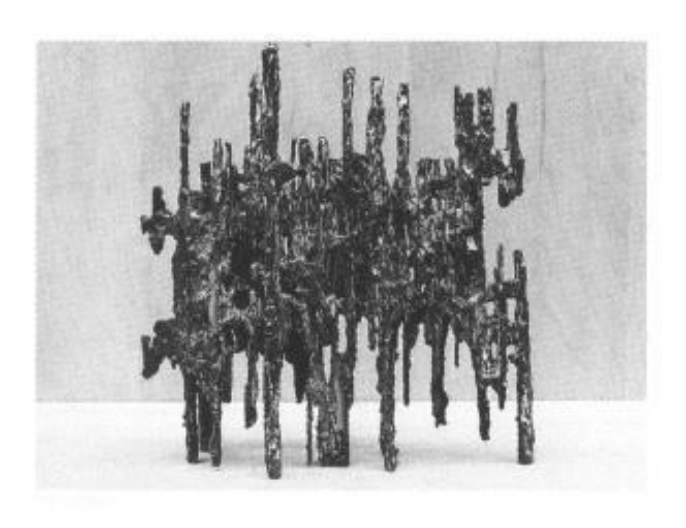

Raumknoten 61

Autor	Otto Herbert Hajek
Ort	
Strasse	
Datum	1958
Architektur	
Auftraggeber	

Materialien im saai

Laufzeit	
Planmaterial	
Modelle	
Fotomaterial	3 s/w Negative (Mittelformat) 3 Kontaktabzüge 6 s/w Fotografien (u. Dublette)
Literatur	
Sonstiges	
Anmerkungen	Maße: 34 x 32 x 14 cm Material: Bronze Beschriftungen auf Rückseiten von Fotografien
Literatur allg.	
Standort	Fotoschrank 2

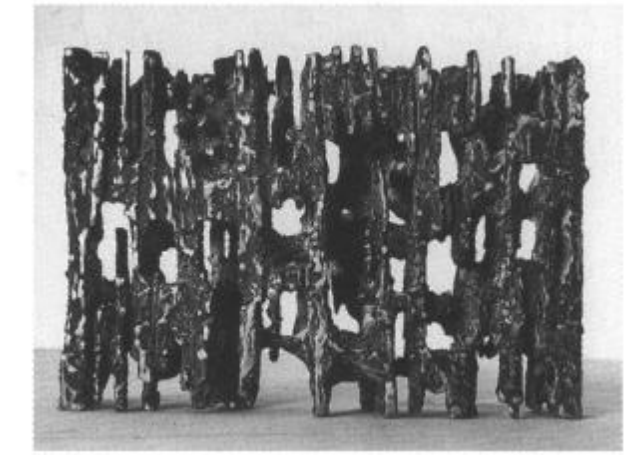

Raumknoten 65 klein

Autor	Otto Herbert Hajek
Ort	
Strasse	
Datum	1958
Architektur	
Auftraggeber	

Materialien im saai

Laufzeit	
Planmaterial	
Modelle	
Fotomaterial	6 s/w Negative (Mittelformat) 1 Kontaktabzug 2 s/w Fotografien (u. Dublette)
Literatur	
Sonstiges	
Anmerkungen	Maße: Material: Bronze
Literatur allg.	
Standort	Fotoschrank 2

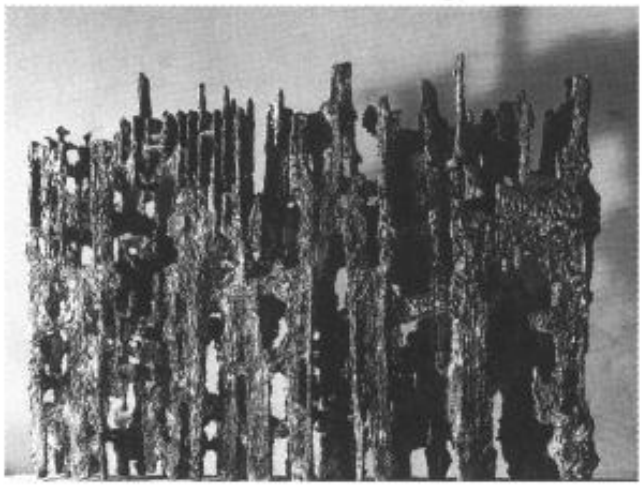

Raumknoten 65 groß (Räumliche Wand 65)

Autor	Otto Herbert Hajek
Ort	
Strasse	
Datum	1958
Architektur	
Auftraggeber	

Materialien im saai

Laufzeit	
Planmaterial	
Modelle	
Fotomaterial	4 s/w Negative (Mittelformat) 1 Kontaktabzug 6 s/w Fotografien (u. Dubletten)
Literatur	
Sonstiges	
Anmerkungen	Maße: 70 x 95 x 24 cm Material: Bronze
Literatur allg.	Galerie Abels 1960, Abb. S. 27; Ausst.-Kat. Berlin 1963, Abb. Nr. 14, o. S.; Ausst.-Kat. Rom 1981, Abb. S. 260; Ausst.-Kat. München 1983, Abb. Nr. 4, S. 6
Standort	Fotoschrank 2

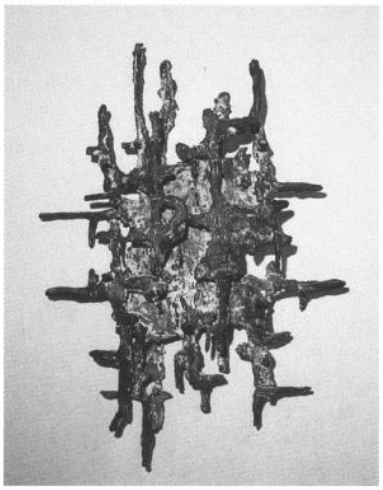

Raumrelief 66

Autor	Otto Herbert Hajek
Ort	
Strasse	
Datum	1958
Architektur	
Auftraggeber	

Materialien im saai

Laufzeit	
Planmaterial	
Modelle	
Fotomaterial	1 Farbfotografie
Literatur	
Sonstiges	
Anmerkungen	Maße: 53 x 37 x 8 cm Material: Bronze
Literatur allg.	
Standort	Fotoschrank 2

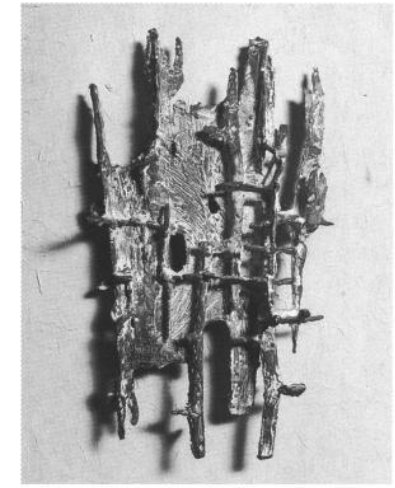

Raumrelief 68

Autor	Otto Herbert Hajek
Ort	
Strasse	
Datum	1958
Architektur	
Auftraggeber	

Materialien im saai

Laufzeit	
Planmaterial	
Modelle	
Fotomaterial	2 s/w Fotografien (u. Dublette)
Literatur	
Sonstiges	
Anmerkungen	Maße: 40 x 23 x 11 cm Material: Bronze
Literatur allg.	
Standort	Fotoschrank 2

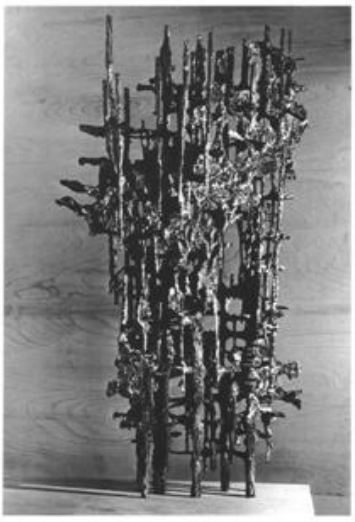

Raumknoten 70

Autor	Otto Herbert Hajek
Ort	
Strasse	
Datum	1958
Architektur	
Auftraggeber	

Materialien im saai

Laufzeit	
Planmaterial	
Modelle	
Fotomaterial	5 s/w Negative (1 x Kleinbild, 4 x Mittelformat) 2 s/w Fotografien (u. Dubletten) 1 s/w Druckvorlage
Literatur	
Sonstiges	
Anmerkungen	Maße: 121 x 66 x 20 cm Material: Bronze
Literatur allg.	Galerie Abels 1960, Abb. S. 28; de la Motte 1976, Abb. S. 233; Ausst.-Kat. Rom 1981, Abb. S. 252; Kuhn 2000, Abb. Nr. 1, S. 4
Standort	Fotoschrank 2

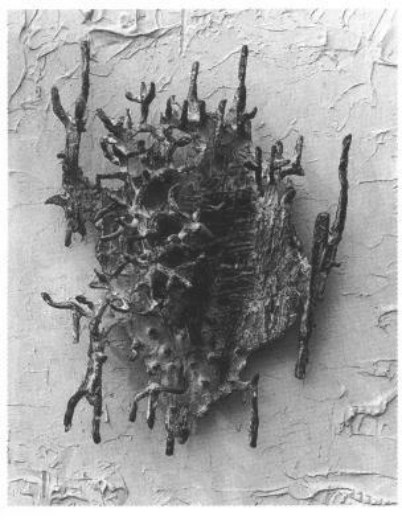

Raumrelief 71

Autor	Otto Herbert Hajek
Ort	
Strasse	
Datum	1958
Architektur	
Auftraggeber	

Materialien im saai

Laufzeit	
Planmaterial	
Modelle	
Fotomaterial	5 s/w Negative (1 x Kleinbild, 4 x Mittelformat) 5 s/w Fotografien (u. Dubletten) 1 s/w Dia (Kleinbild)
Literatur	
Sonstiges	
Anmerkungen	Maße: 44 x 33 x 11 cm Material: Bronze Beschriftungen auf Rückseiten von Fotografien: Relief 67
Literatur allg.	
Standort	Fotoschrank 2

Plastik

P 084 / O. H. Hajek

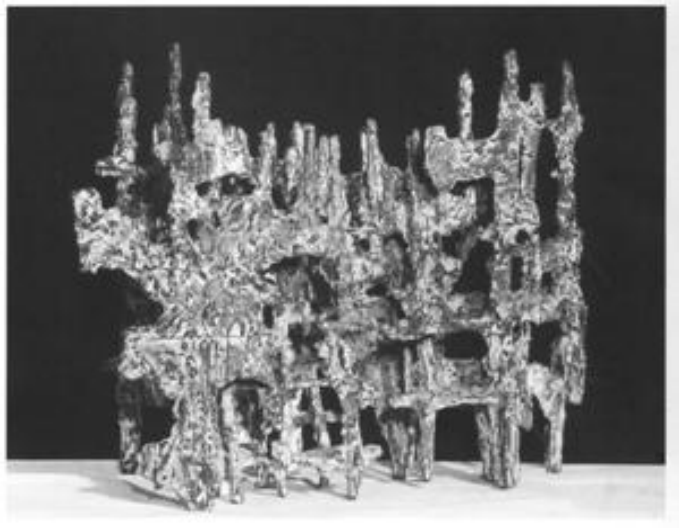

Raumknoten 73

Autor	Otto Herbert Hajek
Ort	
Strasse	
Datum	1958
Architektur	
Auftraggeber	

Materialien im saai

Laufzeit	
Planmaterial	
Modelle	
Fotomaterial	1 s/w Negativ (Großformat) 2 Farbnegative (Großformat) 4 Farbdias (Großformat) 3 s/w Fotografien (u. Dublette)
Literatur	
Sonstiges	
Anmerkungen	Maße: 43 x 50,5 x 25 cm Material: Bronze
Literatur allg.	Archiv für BK 1987, Abb. S. 57
Standort	Fotoschrank 2



Raumknoten 75

Autor	Otto Herbert Hajek
Ort	
Strasse	
Datum	1958
Architektur	
Auftraggeber	

Materialien im saai

Laufzeit	
Planmaterial	
Modelle	
Fotomaterial	9 s/w Negative (1 x Kleinbild, 8 x Mittelformat) 4 Kontaktabzüge 6 s/w Fotografien (u. Dublette) 1 s/w Dia (Kleinbild) 1 s/w Druckvorlage
Literatur	
Sonstiges	
Anmerkungen	Maße: 40 x 90 x 30 cm Material: Bronze
Literatur allg.	Galerie Abels 1960, Abb. S. 29; Wirth 1974, Abb. S. 82; Honisch 1985, Abb. Nr. 176, S. 137
Standort	Fotoschrank 2

Plastik

P 086 / O. H. Hajek

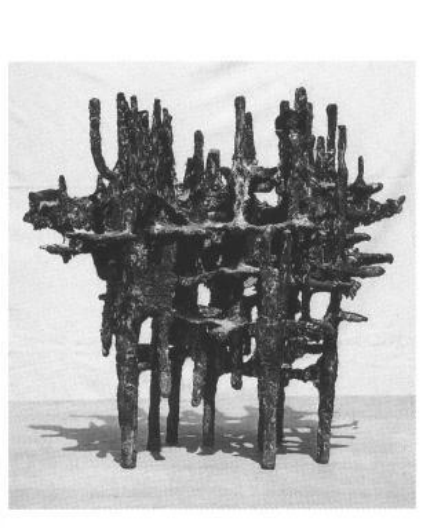

Raumknoten 76

Autor	Otto Herbert Hajek
Ort	
Strasse	
Datum	1958
Architektur	
Auftraggeber	

Materialien im saai

Laufzeit	
Planmaterial	
Modelle	
Fotomaterial	4 s/w Negative (1 x Kleinbild, 3 x Mittelformat) 9 s/w Fotografien (u. Dubletten) 1 s/w Dia (Kleinbild)
Literatur	
Sonstiges	
Anmerkungen	Maße: 55 x 50 x 25 cm Material: Bronze
Literatur allg.	
Standort	Fotoschrank 2

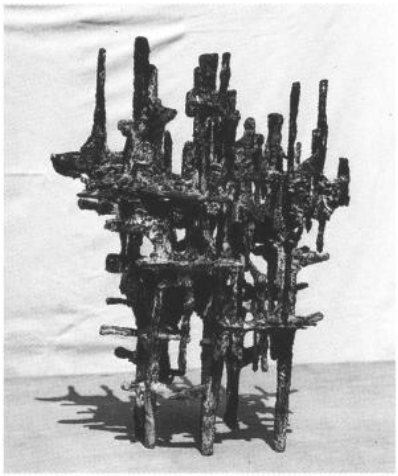

Raumknoten 77

Autor	Otto Herbert Hajek
Ort	
Strasse	
Datum	1958
Architektur	
Auftraggeber	

Materialien im saai

Laufzeit	
Planmaterial	
Modelle	
Fotomaterial	2 s/w Negative (Mittelformat) 1 Farbdia (Großformat) 4 s/w Fotografien
Literatur	
Sonstiges	
Anmerkungen	Maße: 60 x 45 x 25 cm Material: Bronze
Literatur allg.	Ausst.-Faltblatt Mannheim 1958, Abb. o. S.; Kulturkreis im Bundesverband der Deutschen Industrie 1961, Abb. S. 77; Ausst.-Kat. Berlin 1963, Abb. Nr. 13, o. S. (dort fälschlich RK 57); Trier 1987b, Abb. Nr. 9, S. 291 (dort fälschlich RK 70)
Standort	Fotoschrank 2

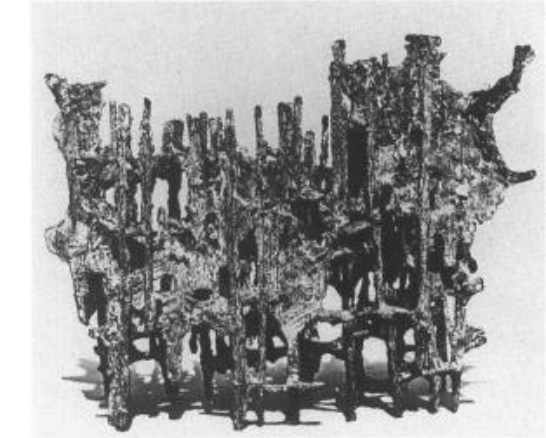

Raumknoten 80

Autor	Otto Herbert Hajek
Ort	
Strasse	
Datum	1958
Architektur	
Auftraggeber	

Materialien im saai

Laufzeit	
Planmaterial	
Modelle	
Fotomaterial	5 s/w Negative (1 x Kleinbild, 2 x Mittelformat, 2 x Großformat) 2 s/w Fotografien (u. Dublette) 1 s/w Dia (Kleinbild) 1 s/w Druckvorlage
Literatur	
Sonstiges	
Anmerkungen	Maße: 48 x 70 x 25 cm Material: Bronze
Literatur allg.	Hajek 1974c, Abb. S. 138; Inboden 1979b, Abb. S. 8; Archiv für BK 1987, Abb. S. 167
Standort	Fotoschrank 2

Plastik

P 089

/ O. H. Hajek

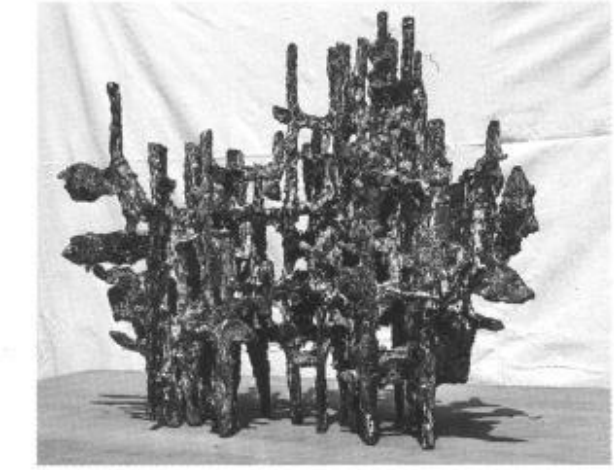

Raumknoten 81

Autor	Otto Herbert Hajek
Ort	
Strasse	
Datum	1958
Architektur	
Auftraggeber	

Materialien im saai

Laufzeit	
Planmaterial	
Modelle	
Fotomaterial	8 s/w Negative (1 x Kleinbild, 7 x Mittelformat) 4 Kontaktabzüge 6 s/w Fotografien (u. Dubletten) 1 Farbfotografie 1 s/w Dia (Kleinbild)
Literatur	
Sonstiges	
Anmerkungen	Maße: 45 x 60 x 23 cm Material: Bronze
Literatur allg.	Galerie Abels 1960, Abb. S. 30; Ausst.-Kat. Berlin 1963, Abb. Nr. 5, o. S.; Ausst.-Kat. Rom 1981, Abb. S. 254
Standort	Fotoschrank 2

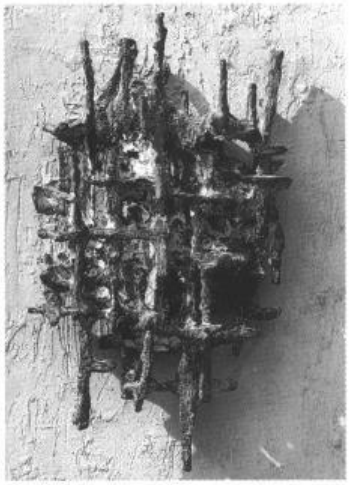

Raumrelief 82

Autor	Otto Herbert Hajek
Ort	
Strasse	
Datum	1958
Architektur	
Auftraggeber	

Materialien im saai

Laufzeit	
Planmaterial	
Modelle	
Fotomaterial	2 s/w Negative (Mittelformat) 7 s/w Fotografien (u. Dublette)
Literatur	
Sonstiges	
Anmerkungen	Maße: Bronze: 49 x 28 x 12 cm, Holzplatte: 61 x 61,5 cm Material: Bronze, Holzplatte
Literatur allg.	
Standort	Fotoschrank 2



Raumknoten 86

Autor	Otto Herbert Hajek
Ort	
Strasse	
Datum	1958
Architektur	
Auftraggeber	

Materialien im saai

Laufzeit	
Planmaterial	
Modelle	
Fotomaterial	2 s/w Negative (Mittelformat) 9 s/w Fotografien (u. Dublette)
Literatur	
Sonstiges	
Anmerkungen	Maße: 40 x 35 x 18 cm Material: Bronze Beschriftung auf Rückseiten von Fotografien: Hans Jörg Soldan
Literatur allg.	Ausst.-Faltblatt Mannheim 1958, Abb. o. S.; Galerie Abels 1960, Abb. S. 31; Ausst.-Kat. Rom 1981, Abb. S. 261
Standort	Fotoschrank 2

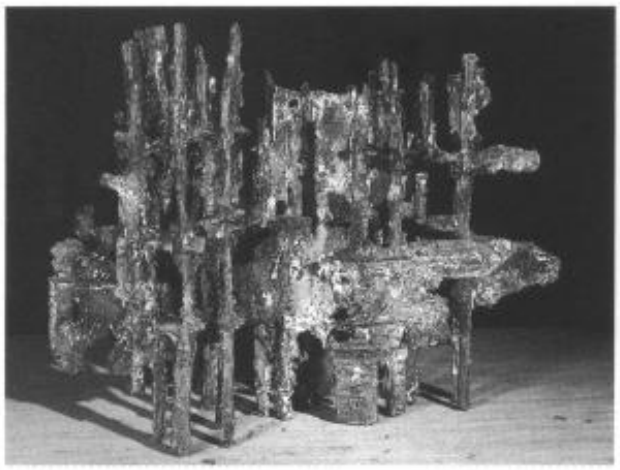

Raumknoten 87/I

Autor	Otto Herbert Hajek
Ort	
Strasse	
Datum	1958
Architektur	
Auftraggeber	

Materialien im saai

Laufzeit	
Planmaterial	
Modelle	
Fotomaterial	4 s/w Fotografien
Literatur	
Sonstiges	
Anmerkungen	Maße: 45 x 55 x 35 cm Material: Bronze Beschriftung auf Rückseiten von Fotografien: Hans Jörg Soldan
Literatur allg.	
Standort	Fotoschrank 2

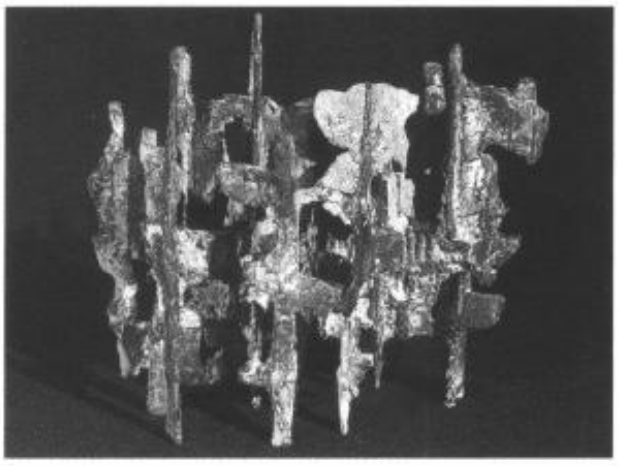

Raumknoten 87/II

Autor	Otto Herbert Hajek
Ort	
Strasse	
Datum	1958
Architektur	
Auftraggeber	

Materialien im saai

Laufzeit	
Planmaterial	
Modelle	
Fotomaterial	4 s/w Fotografien (u. Dublette)
Literatur	
Sonstiges	
Anmerkungen	Maße: 29,5 x 34 x 18 cm Material: Bronze Beschriftung auf der Rückseite einer Fotografie: Hans Jörg Soldan
Literatur allg.	
Standort	Fotoschrank 2

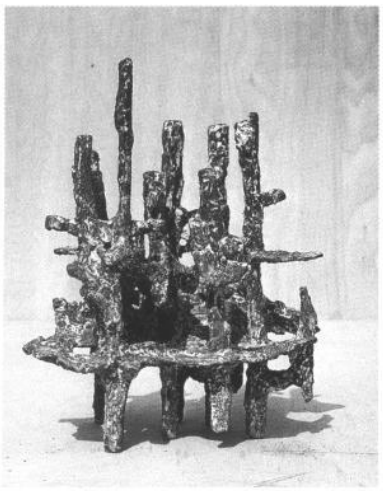

Raumknoten 88

Autor	Otto Herbert Hajek
Ort	
Strasse	
Datum	1958
Architektur	
Auftraggeber	

Materialien im saai

Laufzeit	
Planmaterial	
Modelle	
Fotomaterial	2 s/w Negative (Mittelformat) 8 s/w Fotografien (u. Dublette)
Literatur	
Sonstiges	
Anmerkungen	Maße: 33 x 27 x 25 cm Material: Bronze Beschriftungen auf Rückseiten von Fotografien: Hans Jörg Soldan
Literatur allg.	Galerie Abels 1960, Abb. S. 31
Standort	Fotoschrank 2

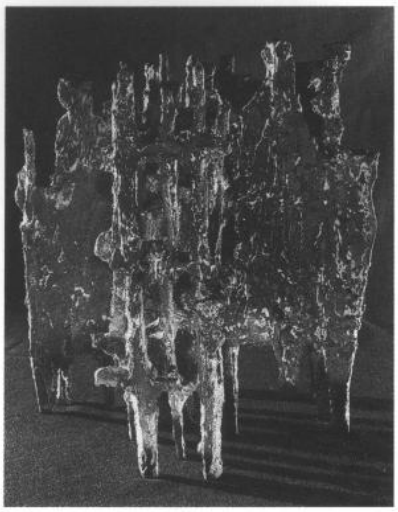

Raumknoten 89

Autor	Otto Herbert Hajek
Ort	
Strasse	
Datum	1958
Architektur	
Auftraggeber	

Materialien im saai

Laufzeit	
Planmaterial	
Modelle	
Fotomaterial	1 s/w Negativ (Kleinbild) 5 s/w Fotografien
Literatur	
Sonstiges	
Anmerkungen	Maße: 42 x 40 x 29 cm Material: Bronze Beschriftung auf der Rückseite einer Fotografie: Hans Jörg Soldan
Literatur allg.	
Standort	Fotoschrank 2

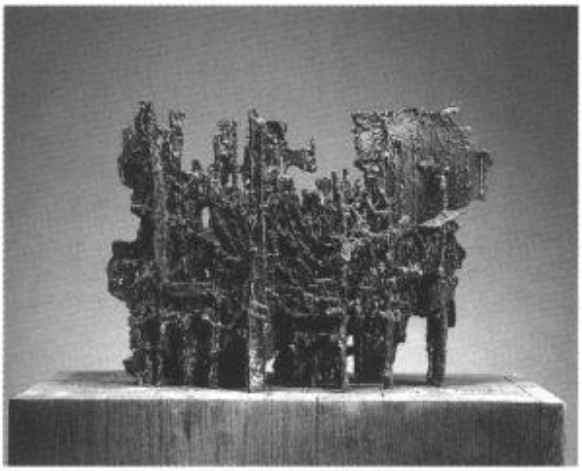

Raumknoten 90

Autor	Otto Herbert Hajek
Ort	
Strasse	
Datum	1958
Architektur	
Auftraggeber	

Materialien im saai

Laufzeit	
Planmaterial	
Modelle	
Fotomaterial	1 s/w Negativ (Großformat) 1 Farbnegativ (Großformat) 1 Farbdia (Großformat) 2 Farbfotografien 3 Polaroids
Literatur	
Sonstiges	
Anmerkungen	Maße: 45,5 x 56 x 25 cm Material: Bronze
Literatur allg.	
Standort	Fotoschrank 2

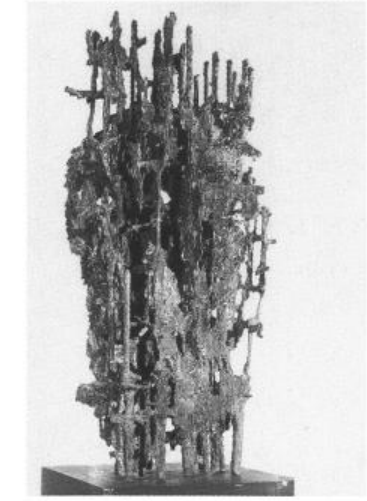

Raumknoten 90 (?)

Autor	Otto Herbert Hajek
Ort	
Strasse	
Datum	1958
Architektur	
Auftraggeber	

Materialien im saai

Laufzeit	
Planmaterial	
Modelle	
Fotomaterial	4 s/w Fotografien (u. Dublette)
Literatur	
Sonstiges	
Anmerkungen	Maße: 110 x 48 x 25 cm Material: Bronze Vermutlich handelt es sich um eine irrtümlich doppelt vorgenommene Nummerierung, vgl. WVZ P 96. Über die eventuell auf dem Original vermerkte Nummerierung war keine Auskunft erhältlich.
Literatur allg.	Galerie Abels 1960, Abb. S. 30; Ausst.-Kat. Rom 1981, Abb. S. 258
Standort	Fotoschrank 2

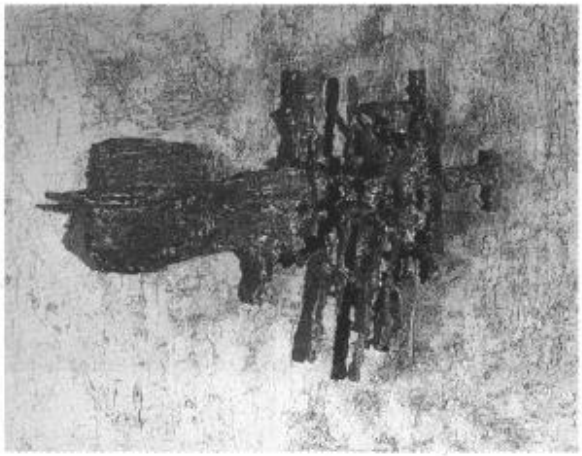

Relief 91

Autor	Otto Herbert Hajek
Ort	
Strasse	
Datum	1958
Architektur	
Auftraggeber	

Materialien im saai

Laufzeit	
Planmaterial	
Modelle	
Fotomaterial	4 s/w Negative (Mittelformat) 3 Kontaktabzüge 7 s/w Fotografien (u. Dubletten)
Literatur	
Sonstiges	
Anmerkungen	Maße: 35 x 51 x 17 cm Material: Bronze
Literatur allg.	Ausst.-Kat. Mailand 1960, Abb. o. S.
Standort	Fotoschrank 2

Plastik

P 099 / O. H. Hajek

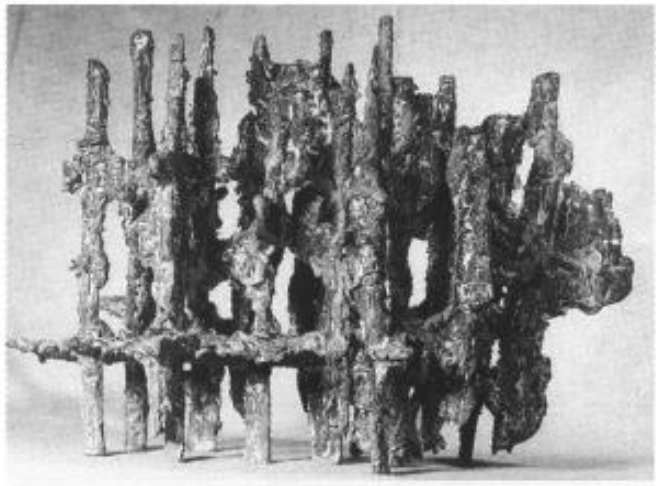

Raumknoten 93

Autor	Otto Herbert Hajek
Ort	
Strasse	
Datum	1958
Architektur	
Auftraggeber	

Materialien im saai

Laufzeit	
Planmaterial	
Modelle	
Fotomaterial	5 s/w Fotografien (u. Dubletten)
Literatur	
Sonstiges	
Anmerkungen	Maße: Material: Bronze Beschriftung auf Rückseiten von Fotografien: Hans Jörg Soldan
Literatur allg.	
Standort	Fotoschrank 2

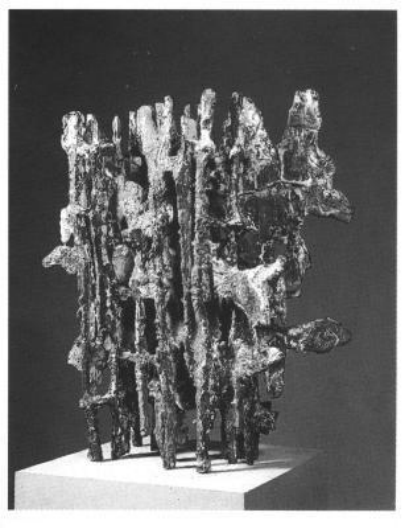

Raumknoten 94

Autor	Otto Herbert Hajek
Ort	
Strasse	
Datum	1958
Architektur	
Auftraggeber	

Materialien im saai

Laufzeit	
Planmaterial	
Modelle	
Fotomaterial	8 s/w Fotografien (u. Dubletten)
Literatur	
Sonstiges	
Anmerkungen	Maße: 56 x 54 x 24 cm Material: Bronze Beschriftung auf Rückseiten von Fotografien: Hans Jörg Soldan Rheinisches Bildarchiv
Literatur allg.	
Standort	Fotoschrank 2

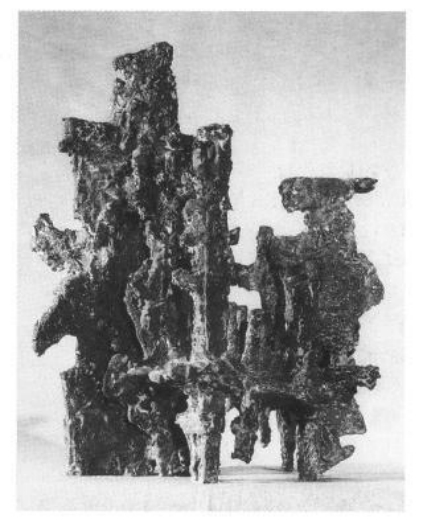

Raumknoten 96

Autor	Otto Herbert Hajek
Ort	
Strasse	
Datum	1958
Architektur	
Auftraggeber	

Materialien im saai

Laufzeit	
Planmaterial	
Modelle	
Fotomaterial	5 s/w Fotografien (u. Dublette)
Literatur	
Sonstiges	
Anmerkungen	Maße: 33 x 29 x 17 cm Material: Bronze Beschriftung auf Rückseite von Fotografie: Hans Jörg Soldan
Literatur allg.	
Standort	Fotoschrank 2

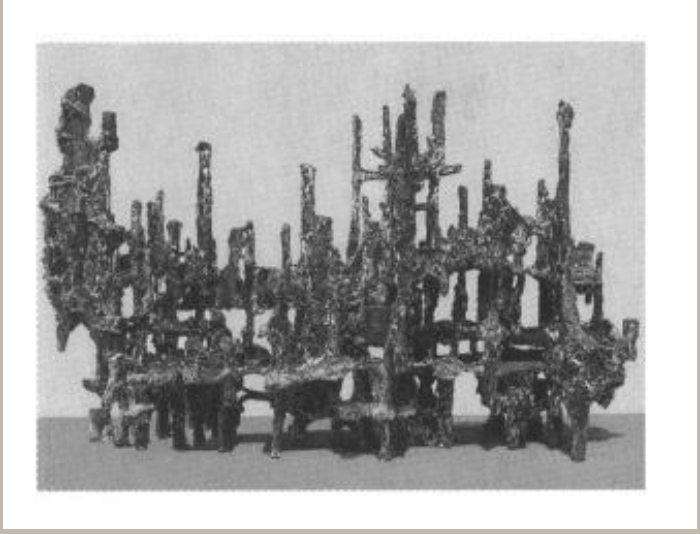

Raumknoten 97/I

Autor	Otto Herbert Hajek
Ort	
Strasse	
Datum	1958
Architektur	
Auftraggeber	

Materialien im saai

Laufzeit	
Planmaterial	
Modelle	
Fotomaterial	3 s/w Negative (1 x Kleinbild, 2 x Mittelformat) 4 s/w Fotografien (u. Dublette) 1 s/w Dia (Kleinbild)
Literatur	
Sonstiges	
Anmerkungen	Maße: 40 x 70 x 35 cm Material: Bronze
Literatur allg.	Ausst.-Kat. Rom 1981, Abb. S. 263
Standort	Fotoschrank 2

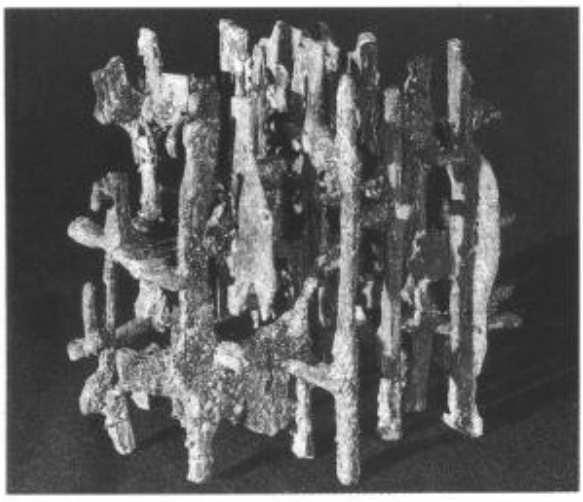

Raumknoten 97/II

Autor	Otto Herbert Hajek
Ort	
Strasse	
Datum	1958
Architektur	
Auftraggeber	

Materialien im saai

Laufzeit	
Planmaterial	
Modelle	
Fotomaterial	7 s/w Fotografien (u. Dubletten)
Literatur	
Sonstiges	
Anmerkungen	Maße: 21,5 x 28,5 x 18 cm Material: Bronze Beschriftung auf der Rückseite einer Fotografie: Hans Jörg Soldan
Literatur allg.	Ausst.-Kat. Rom 1981, Abb. S. 259; PWA Grafische Papiere GmbH 1995, Abb. S. 33
Standort	Fotoschrank 2

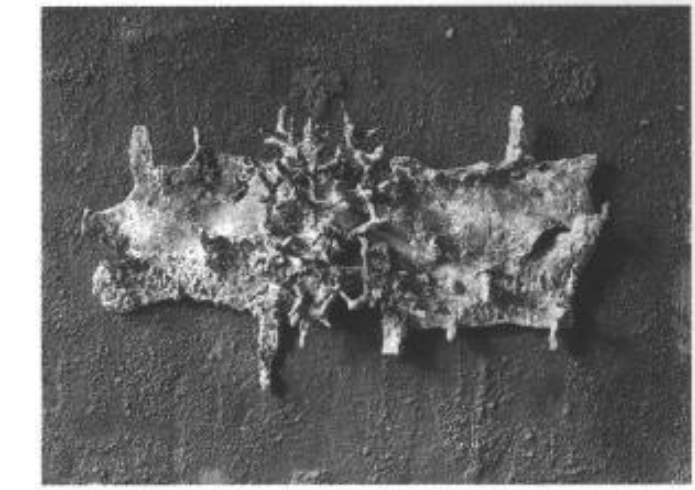

Relief 98

Autor	Otto Herbert Hajek
Ort	
Strasse	
Datum	1958
Architektur	
Auftraggeber	

Materialien im saai

Laufzeit	
Planmaterial	
Modelle	
Fotomaterial	4 s/w Negative (Mittelformat) 2 Kontaktabzüge 3 Farbnegative (Kleinbild) 6 s/w Fotografien (u. Dubletten) 1 Farbfotografie
Literatur	
Sonstiges	
Anmerkungen	Maße: Bronze: 30 x 54 x 10 cm, Holzplatte: 58 x 76 cm Material: Bronze, Holzplatte, bemalt
Literatur allg.	Galerie Abels 1960, Abb. S. 5
Standort	Fotoschrank 2

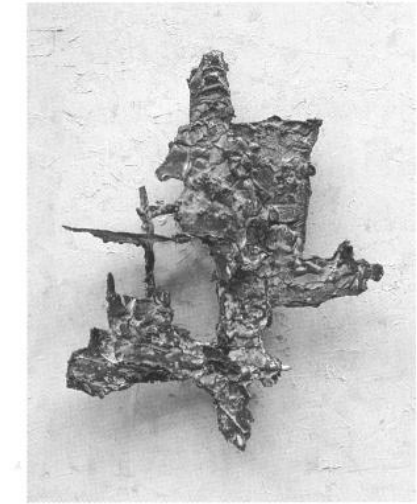

Raumrelief

Autor	Otto Herbert Hajek
Ort	
Strasse	
Datum	1958
Architektur	
Auftraggeber	

Materialien im saai

Laufzeit	
Planmaterial	
Modelle	
Fotomaterial	3 s/w Negative (1 x Kleinbild, 2 x Mittelformat) 3 s/w Fotografien (u. Dublette)
Literatur	
Sonstiges	
Anmerkungen	Maße: Material: Bronze
Literatur allg.	
Standort	Fotoschrank 2

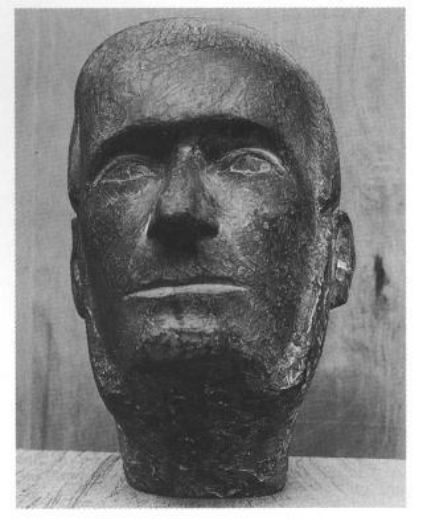

Porträt Adalbert Stifter

Autor	Otto Herbert Hajek
Ort	
Strasse	
Datum	1958/2001
Architektur	
Auftraggeber	

Materialien im saai

Laufzeit	
Planmaterial	
Modelle	
Fotomaterial	1 s/w Negativ (Mittelformat) 1 Farbdia (Mittelformat) 1 s/w Fotografie
Literatur	
Sonstiges	1 Kopie eines Briefes von Hajek, nicht unterzeichnet
Anmerkungen	Maße: 34 x 21 x 27 cm Material: Bronze
Literatur allg.	Stadt Esslingen a. N., Kat.-Nr. 19, Abb. S. 21; Kulturzentrum O. H. Hajek, Prachatitz 2002, Abb. S. 78
Standort	Fotoschrank 2

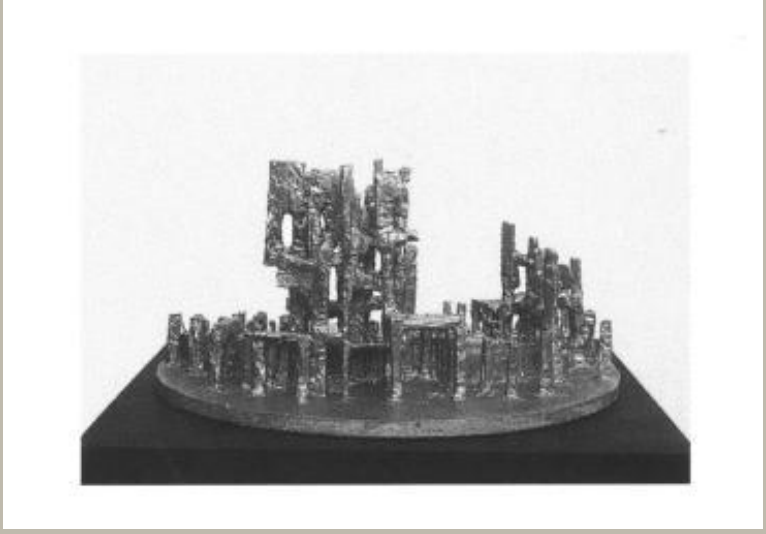

Raumschichtung 58/67

Autor	Otto Herbert Hajek
Ort	
Strasse	
Datum	1958/1967
Architektur	
Auftraggeber	

Materialien im saai

Laufzeit	
Planmaterial	
Modelle	
Fotomaterial	Modell: 3 Farbdias (Großformat) Aufführung: 8 s/w Fotografien (u. Dubletten)
Literatur	
Sonstiges	2 Begleithefte des Burgtheaters 1 Textbuch
Anmerkungen	Maße: 21 x 40 x 40 cm Material: Bronze 1967 als Modell für das Bühnenbild Der Sturm von William Shakespeare, Regie Bernhard Wicki, Burgtheater Wien, neu bearbeitet (Maßstab 1:50).
Literatur allg.	Gomringer 1989c, Abb. S. 72, 75
Standort	Fotoschrank 2

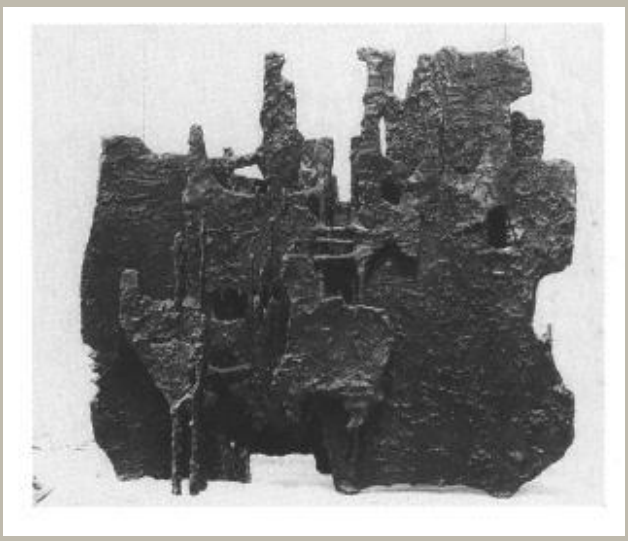

Raumschichtung 105

Autor	Otto Herbert Hajek
Ort	
Strasse	
Datum	1959
Architektur	
Auftraggeber	

Materialien im saai

Laufzeit	
Planmaterial	
Modelle	
Fotomaterial	3 s/w Negative (1 x Kleinbild, 2 x Mittelformat) 8 s/w Fotografien (u. Dubletten) 1 s/w Dia (Kleinbild) 1 s/w Druckvorlage
Literatur	
Sonstiges	
Anmerkungen	Maße: 65 x 75 x 19 cm Material: Bronze Beschriftung auf der Rückseite einer Fotografie: Manfred Leve
Literatur allg.	Galerie Abels 1960, Abb. S. 32; Goerres 1962, Abb. S. 4; Ausst.-Kat. Prag – Bratislava 1966, Abb. S. 13
Standort	Fotoschrank 2

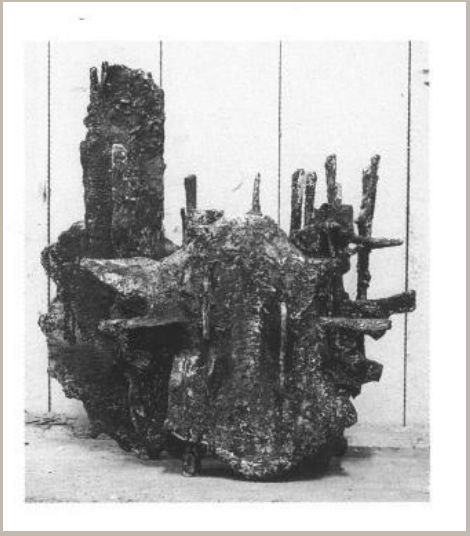

Raumschichtung 106

Autor	Otto Herbert Hajek
Ort	
Strasse	
Datum	1959
Architektur	
Auftraggeber	

Materialien im saai

Laufzeit	
Planmaterial	
Modelle	
Fotomaterial	2 s/w Negative (Mittelformat) 7 s/w Fotografien (u. Dubletten)
Literatur	
Sonstiges	2 Briefe der Pfalzgalerie Kaiserslautern an Hajek 1 Brief von Hajek an die Pfalzgalerie Kaiserslautern 1 Einladung der Pfalzgalerie Kaiserslautern zu einer Vernissage
Anmerkungen	Maße: 59 x 54,5 x 22 cm Material: Bronze Beschriftungen auf Rückseiten von Fotografien
Literatur allg.	
Standort	Fotoschrank 2

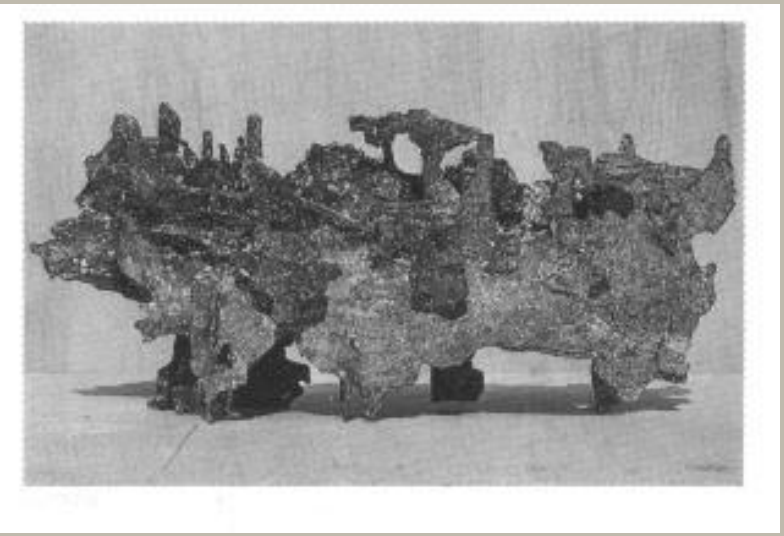

Raumschichtung 107

Autor	Otto Herbert Hajek
Ort	
Strasse	
Datum	1959
Architektur	
Auftraggeber	

Materialien im saai

Laufzeit	
Planmaterial	
Modelle	
Fotomaterial	3 s/w Negative (1 x Kleinbild, 2 x Mittelformat) 7 s/w Fotografien 2 Polaroids 1 s/w Dia (Kleinbild) 1 s/w Druckvorlage
Literatur	
Sonstiges	
Anmerkungen	Maße: 45 x 110 x 30 cm Material: Bronze Seit der irrtümlichen Bezeichnung der Plastik als RK 111 bei ihrer ersten Ausstellung 1959 in Wiesbaden taucht diese häufig anstelle der durch die Signatur in der Bronze gesicherten Nummerierung RK 107 auf. Eine andere Plastik mit der Bezeichnung RK oder RS 111 existiert nicht, so dass keine doppelte Benennung vorliegt.
Literatur allg.	Galerie Abels 1960, Abb. S. 36 (dort fälschlich RS 111); Ausst.-Kat. Rom 1981, Abb. S. 267 (dort fälschlich RS 111)

Standort	Fotoschrank 2



Raumschichtung 108

Autor	Otto Herbert Hajek
Ort	
Strasse	
Datum	1959
Architektur	
Auftraggeber	

Materialien im saai

Laufzeit	
Planmaterial	
Modelle	
Fotomaterial	4 s/w Negative (Mittelformat) 2 Kontaktabzüge 1 Farbdia (Mittelformat) 10 s/w Fotografien (u. Dublette)
Literatur	
Sonstiges	
Anmerkungen	Maße: 105 x 70 x 30 cm Material: Bronze
Literatur allg.	Hajek 1959b, Abb. S. 29; de la Motte 1959, Abb. S. 29; Galerie Abels 1960, Abb. S. 34; Ausst.-Kat. Rom 1981, Abb. S. 262
Standort	Fotoschrank 2

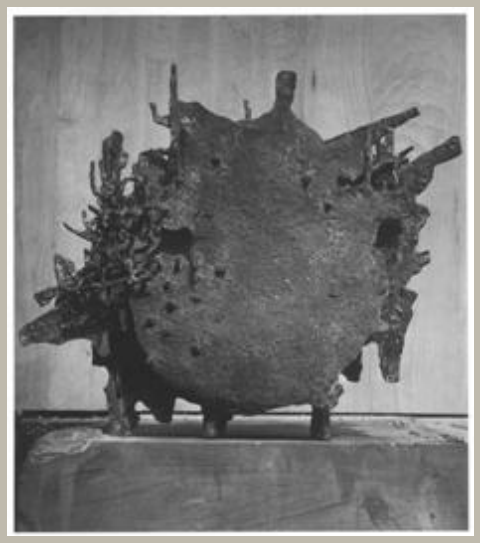

Raumschichtung 109

Autor	Otto Herbert Hajek
Ort	
Strasse	
Datum	1959
Architektur	
Auftraggeber	

Materialien im saai

Laufzeit	
Planmaterial	
Modelle	
Fotomaterial	5 s/w Negative (1 x Kleinbild, 4 x Mittelformat) 2 Kontaktabzüge 8 s/w Fotografien (u. Dubletten) 1 s/w Dia (Kleinbild)
Literatur	
Sonstiges	
Anmerkungen	Maße: 64,5 x 83,5 x 24,5 cm Material: Bronze
Literatur allg.	Galerie Abels 1960, Abb. S. 35; Goerres 1962, Abb. S. 4; Ausst.-Kat. Berlin 1963, Abb. o. Nr., Abb. Nr. 19, o. S.; Ausst.-Kat. München 1983, Abb. Nr. 5, S. 7; Ausst.-Kat. Rom 1981, Abb. S. 264
Standort	Fotoschrank 2



Raumschichtung 110

Autor	Otto Herbert Hajek
Ort	
Strasse	
Datum	1959
Architektur	
Auftraggeber	

Materialien im saai

Laufzeit	
Planmaterial	
Modelle	
Fotomaterial	11 s/w Negative (1 x Kleinbild, 9 x Mittelformat, 1 x Großformat) 8 Kontaktabzüge 7 s/w Fotografien (u. Dubletten) 1 s/w Dia (Kleinbild)
Literatur	
Sonstiges	
Anmerkungen	Maße: 140 x 100 x 40 cm Material: Bronze Beschriftungen auf Rückseiten von Fotografien
Literatur allg.	Ausst.-Kat. Kassel 1959 (G), Bd. 2, Abb. S. 80; Galerie Abels 1960, Abb. S. 37; Ausst.-Kat. Rom 1981, Abb. S. 266; Damus 1995, Abb. Nr. 48, S. 162
Standort	Fotoschrank 2

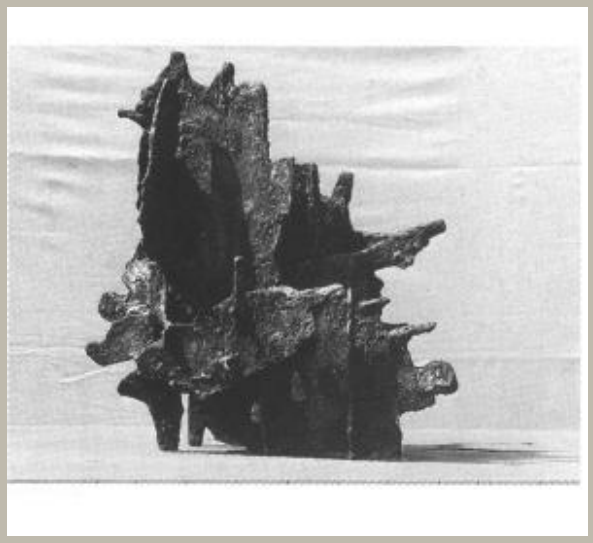

Raumschichtung 112

Autor	Otto Herbert Hajek
Ort	
Strasse	
Datum	1959
Architektur	
Auftraggeber	

Materialien im saai

Laufzeit	
Planmaterial	
Modelle	
Fotomaterial	8 s/w Negative (Mittelformat) 10 Kontaktabzüge 11 s/w Fotografien (u. Dubletten)
Literatur	
Sonstiges	
Anmerkungen	Maße: 44 x 49 x 24 cm Material: Bronze
Literatur allg.	
Standort	Fotoschrank 2

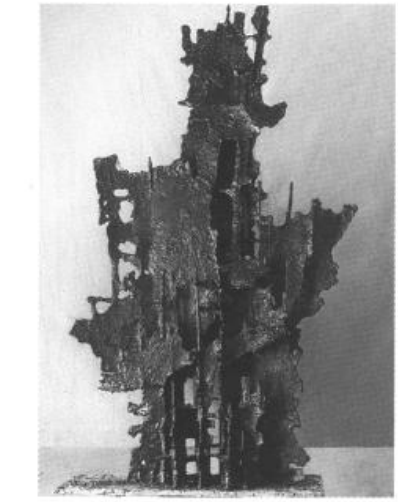

Raumschichtung 113

Autor	Otto Herbert Hajek
Ort	
Strasse	
Datum	1959
Architektur	
Auftraggeber	

Materialien im saai

Laufzeit	
Planmaterial	
Modelle	
Fotomaterial	12 s/w Negative (Mittelformat) 2 Kontaktabzüge 9 s/w Fotografien u. Dublette (2 x Großformat)
Literatur	
Sonstiges	
Anmerkungen	Maße: 205 x 110 x 45 cm Material: Bronze Beschriftung auf der Rückseite einer Fotografie
Literatur allg.	Galerie Abels 1960, Abb. S. 38
Standort	Fotoschrank 2, Planschrank 1



Raumschichtung 114

Autor	Otto Herbert Hajek
Ort	
Strasse	
Datum	1959
Architektur	
Auftraggeber	

Materialien im saai

Laufzeit	
Planmaterial	
Modelle	
Fotomaterial	12 s/w Negative (Mittelformat) 14 Kontaktabzüge 9 s/w Fotografien (u. Dublette) 1 s/w Druckvorlage
Literatur	
Sonstiges	
Anmerkungen	Maße: 110 x 110 x 40 cm Material: Bronze
Literatur allg.	Galerie Abels 1960, Abb. S. 39; Ausst.-Kat. Berlin 1963, Abb. Nr. 22, o. S.
Standort	Fotoschrank 2

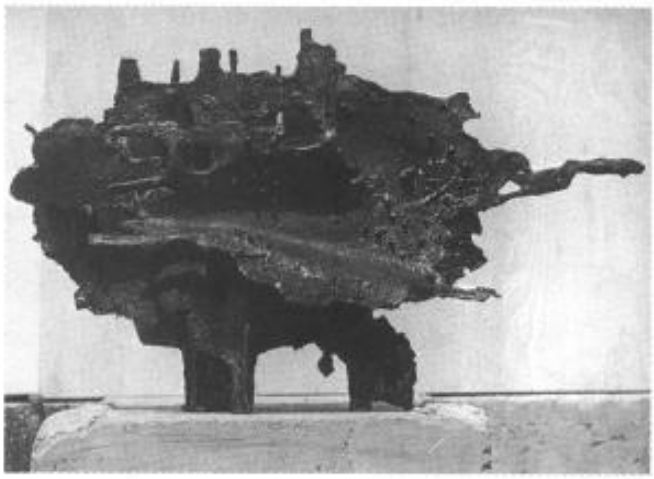

Raumschichtung 115

Autor	Otto Herbert Hajek
Ort	
Strasse	
Datum	1959
Architektur	
Auftraggeber	

Materialien im saai

Laufzeit	
Planmaterial	
Modelle	
Fotomaterial	30 s/w Negative (1 x Kleinbild, 29 x Mittelformat) 28 Kontaktabzüge 5 s/w Fotografien 1 Farbfotografie 1 s/w Dia (Kleinbild) 1 Farbdia (Kleinbild)
Literatur	
Sonstiges	
Anmerkungen	Maße: 78 x 135 x 34 cm Material: Bronze Beschriftung auf der Rückseite einer Fotografie: Robert Thiele
Literatur allg.	Galerie Abels 1960, Abb. S. 41; Goerres 1962, Abb. S. 4; Hajek 1974c, Abb. S. 133; Ausst.-Kat. Rom 1981, Abb. S. 268
Standort	Fotoschrank 2

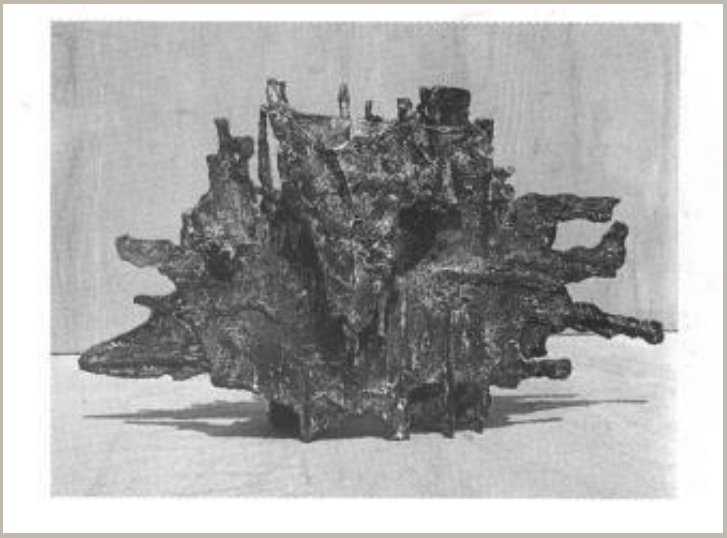

Raumschichtung 116

Autor	Otto Herbert Hajek
Ort	
Strasse	
Datum	1959
Architektur	
Auftraggeber	

Materialien im saai

Laufzeit	
Planmaterial	
Modelle	
Fotomaterial	5 s/w Negative (Mittelformat) 2 Kontaktabzüge 5 s/w Fotografien (u. Dubletten) 1 Farbdia (Kleinbild)
Literatur	
Sonstiges	
Anmerkungen	Maße: 46 x 85 x 40 cm Material: Bronze
Literatur allg.	
Standort	Fotoschrank 2



Raumschichtung 117

Autor	Otto Herbert Hajek
Ort	
Strasse	
Datum	1959
Architektur	
Auftraggeber	

Materialien im saai

Laufzeit	
Planmaterial	
Modelle	
Fotomaterial	5 s/w Negative (Mittelformat) 3 Kontaktabzüge 9 Farbdias (2 x Kleinbild, 5 x Mittelformat, 2 x Großformat) 4 s/w Fotografien (u. Dubletten) 1 s/w Druckvorlage
Literatur	
Sonstiges	
Anmerkungen	Maße: 88 x 64 x 27 cm Material: Bronze
Literatur allg.	Galerie Abels 1960, Abb. S. 45; Hajek 1960b, Abb. S. 8; Goerres 1962, Abb. S. 4; Ausst.-Kat. Berlin 1963, Abb. o. Nr., o. S.; Ausst.-Kat. Köln 1964, Abb. Rs.; Ausst.-Kat. Rom 1981, Abb. S. 269
Standort	Fotoschrank 2

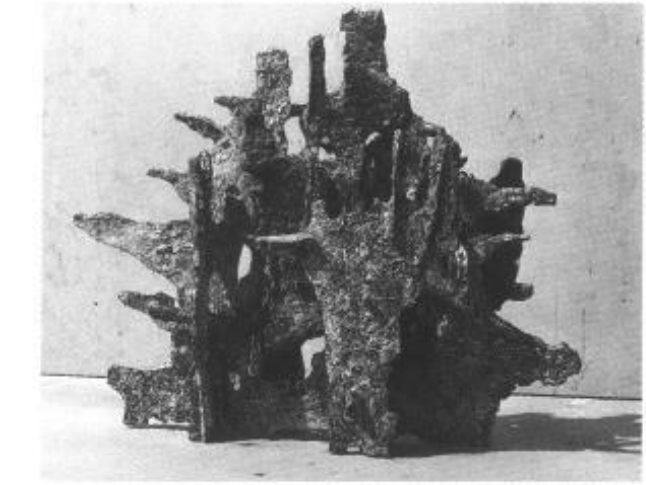

Raumschichtung 118

Autor	Otto Herbert Hajek
Ort	
Strasse	
Datum	1959
Architektur	
Auftraggeber	

Materialien im saai

Laufzeit	
Planmaterial	
Modelle	
Fotomaterial	2 s/w Negative (Mittelformat) 1 Kontaktabzug 4 s/w Fotografien (u. Dublette) 1 Farbdia (Kleinbild) 1 s/w Druckvorlage
Literatur	
Sonstiges	
Anmerkungen	Maße: 162 x 77 x 30 cm, Bronze: 61 x 77 x 22 cm Material: Bronze, Eisensockel
Literatur allg.	Galerie Abels 1960, Abb. S. 42; Ausst.-Kat. Ulm 1986, Abb. S. 26
Standort	Fotoschrank 2



Raumschichtung 119

Autor	Otto Herbert Hajek
Ort	
Strasse	
Datum	1959
Architektur	
Auftraggeber	

Materialien im saai

Laufzeit	
Planmaterial	
Modelle	
Fotomaterial	3 s/w Negative (2 x Mittelformat, 1 x Großformat) 1 Kontaktabzug 1 Farbnegativ (Großformat) 2 Farbdias (Großformat) 3 s/w Fotografien 2 Polaroids 1 s/w Druckvorlage
Literatur	
Sonstiges	
Anmerkungen	Maße: 154 x 95 x 50 cm, Bronze: 51 x 95 x 21 cm Material: Bronze, Stahlsockel
Literatur allg.	Galerie Abels 1960, Abb. S. 44; Ausst.-Kat. Rom 1981, Abb. S. 273; Gomringer 1989c, Abb. S. 45, 64, 73; Gomringer 1993, Abb. S. 55; Hajek 1998d, Abb. S. 18
Standort	Fotoschrank 2

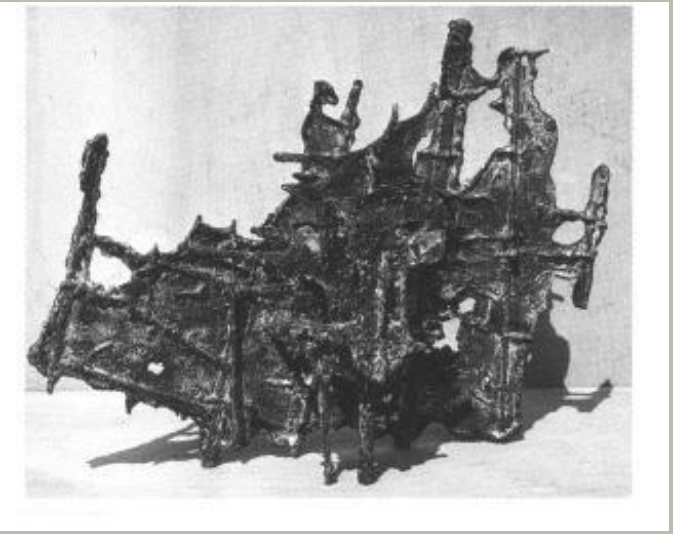

Raumschichtung 120

Autor	Otto Herbert Hajek
Ort	
Strasse	
Datum	1959
Architektur	
Auftraggeber	

Materialien im saai

Laufzeit	
Planmaterial	
Modelle	
Fotomaterial	3 s/w Negative (1 x Kleinbild, 2 x Mittelformat) 2 Kontaktabzüge 2 Farbdias (Großformat) 4 s/w Fotografien
Literatur	
Sonstiges	
Anmerkungen	Maße: 80 x 106 x 33 cm Material: Bronze
Literatur allg.	Galerie Abels 1960, Abb. S. 46
Standort	Fotoschrank 2

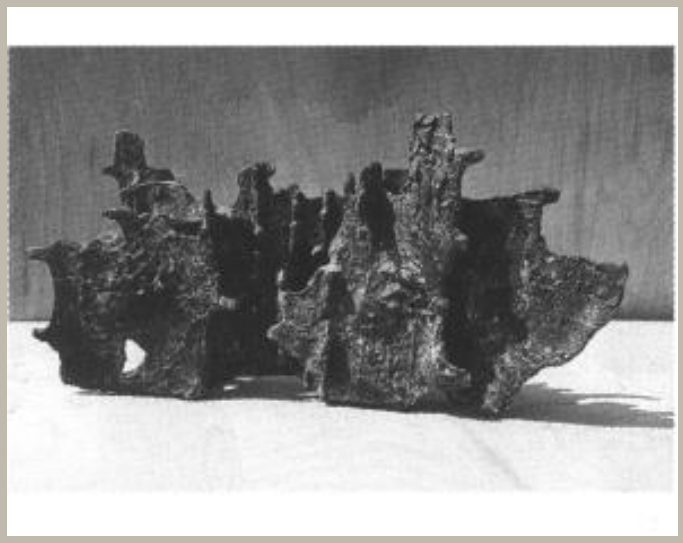

Raumschichtung 121

Autor	Otto Herbert Hajek
Ort	
Strasse	
Datum	1959
Architektur	
Auftraggeber	

Materialien im saai

Laufzeit	
Planmaterial	
Modelle	
Fotomaterial	2 s/w Negative (Mittelformat) 1 s/w Fotografie (u. Dubletten)
Literatur	
Sonstiges	
Anmerkungen	Maße: 28 x 56 x 18 cm Material: Bronze
Literatur allg.	Ausst.-Kat. Rom 1981, Abb. S. 272
Standort	Fotoschrank 2

Plastik

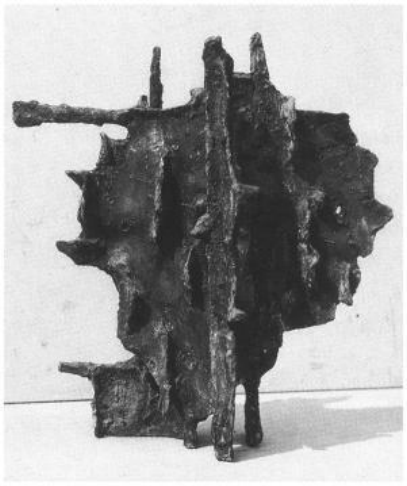

Raumschichtung 122

Autor	Otto Herbert Hajek
Ort	
Strasse	
Datum	1959
Architektur	
Auftraggeber	

Materialien im saai

Laufzeit	
Planmaterial	
Modelle	
Fotomaterial	5 s/w Negative (1 x Kleinbild, 4 x Mittelformat) 2 Kontaktabzüge 3 s/w Fotografien (u. Dubletten) 1 s/w Dia (Kleinbild)
Literatur	
Sonstiges	
Anmerkungen	Maße: 46 x 40 x 30 cm Material: Bronze Beschriftungen auf Rückseiten von Fotografien: Peter Heman
Literatur allg.	Galerie Abels 1960, Abb. S. 47
Standort	Fotoschrank 2



Raumschichtung 123

Autor	Otto Herbert Hajek
Ort	
Strasse	
Datum	1959
Architektur	
Auftraggeber	

Materialien im saai

Laufzeit	
Planmaterial	
Modelle	
Fotomaterial	2 s/w Negative (Mittelformat) 2 Kontaktabzüge 2 s/w Fotografien (u. Dublette)
Literatur	
Sonstiges	
Anmerkungen	Maße: 41 x 35 x 18 cm Material: Bronze
Literatur allg.	
Standort	Fotoschrank 2

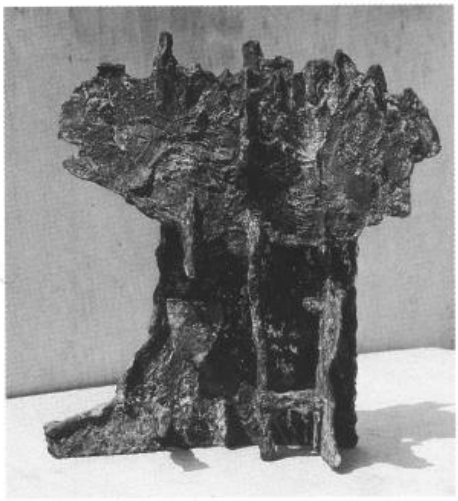

Raumschichtung 124

Autor	Otto Herbert Hajek
Ort	
Strasse	
Datum	1959
Architektur	
Auftraggeber	

Materialien im saai

Laufzeit	
Planmaterial	
Modelle	
Fotomaterial	2 s/w Negative (Mittelformat) 2 Kontaktabzüge 1 s/w Fotografie (u. Dublette)
Literatur	
Sonstiges	
Anmerkungen	Maße: 42 x 37 x 24 cm Material: Bronze
Literatur allg.	Galerie Abels 1960, Abb. S. 48; Ausst.-Kat. Rom 1981, Abb. S. 274; Kulturzentrum O. H. Hajek, Prachatitz 2002, Abb. S. 65, 82
Standort	Fotoschrank 2



Raumschichtung 125 (Zerschneidung)

Autor	Otto Herbert Hajek
Ort	
Strasse	
Datum	1959/1964
Architektur	
Auftraggeber	

Materialien im saai

Laufzeit	
Planmaterial	
Modelle	
Fotomaterial	vor Umarbeitung: 3 s/w Negative (Mittelformat) 4 Kontaktabzüge 6 s/w Fotografien (u. Dubletten) nach Umarbeitung: 2 s/w Negative (Mittelformat) 11 Kontaktabzüge 2 s/w Fotografien (u. Dubletten)
Literatur	
Sonstiges	1 s/w Kopie
Anmerkungen	Maße: 140 x 56 x 32 cm, Bronze: 42 x 57 x 27 cm Material: Bronze, Stahl Bronzeguß 1959, Umarbeitung durch Sockel und "Zerschneidung" 1964 Beschriftungen auf Rückseiten von Fotografien: Romain Urhausen

Literatur allg.	
Standort	Fotoschrank 2



Relief 126 (Räumliches Relief 126, Raumrelief 126)

Autor	Otto Herbert Hajek
Ort	
Strasse	
Datum	1959
Architektur	
Auftraggeber	

Materialien im saai

Laufzeit	
Planmaterial	
Modelle	
Fotomaterial	2 s/w Negative (Mittelformat) 2 Kontaktabzüge 5 s/w Fotografien (u. Dubletten) 1 Polaroid
Literatur	
Sonstiges	1 s/w Druck
Anmerkungen	Maße: 48,5 x 52,5 x 5 cm, Bronze: 31 x 38 cm Material: Bronze, Holzplatte Beschriftungen auf Rückseiten von Fotografien: Peter Heman
Literatur allg.	
Standort	Fotoschrank 2



Relief 127 (Raumrelief 127)

Autor	Otto Herbert Hajek
Ort	
Strasse	
Datum	1959
Architektur	
Auftraggeber	

Materialien im saai

Laufzeit	
Planmaterial	
Modelle	
Fotomaterial	4 s/w Negative (Mittelformat) 2 Kontaktabzüge 4 s/w Fotografien (u. Dubletten) 1 Polaroid
Literatur	
Sonstiges	
Anmerkungen	Maße: 48 x 100 x 10 cm, Bronze: 28 x 74 x 10 cm Material: Bronze, Sperrholzplatte Seit der irrtümlichen Bezeichnung des Reliefs als RL 128 bei seiner ersten Ausstellung 1959 in der Galerie van de Loo, München, wurde diese anstelle der durch die Signatur in der Bronze gesicherten Numerierung RL 127 verwendet.
Literatur allg.	
Standort	Fotoschrank 2



Relief 128 (Räumliches Relief 128, Raumrelief 128)

Autor	Otto Herbert Hajek
Ort	
Strasse	
Datum	1959
Architektur	
Auftraggeber	

Materialien im saai

Laufzeit	
Planmaterial	
Modelle	
Fotomaterial	5 s/w Negative (Mittelformat) 2 Kontaktabzüge 5 s/w Fotografien (u. Dubletten)
Literatur	
Sonstiges	
Anmerkungen	Maße: 169 x 60 x 57 cm, Bronze: 100 x 43 x 4 cm Material: Bronze, Beton, Stahl Seit der irrtümlichen Bezeichnung des Reliefs als RL 127 bei seiner ersten Ausstellung 1959 in der Galerie van de Loo, München, wurde diese anstelle der durch die Signatur in der Bronze gesicherten Numerierung RL 128 verwendet.
Literatur allg.	
Standort	Fotoschrank 2

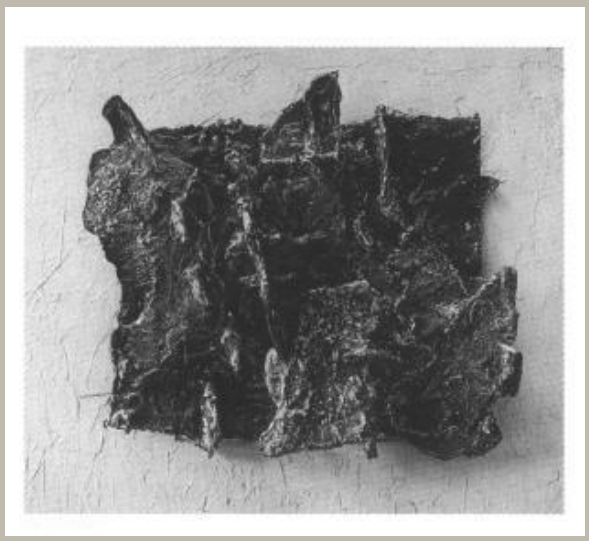

Relief 129 (Räumliches Relief 129, Raumrelief 129)

Autor	Otto Herbert Hajek
Ort	
Strasse	
Datum	1959
Architektur	
Auftraggeber	

Materialien im saai

Laufzeit	
Planmaterial	
Modelle	
Fotomaterial	4 s/w Negative (Mittelformat) 2 Kontaktabzüge 5 s/w Fotografien (u. Dubletten)
Literatur	
Sonstiges	
Anmerkungen	Maße: 35 x 37 cm Material: Bronze, Sperrholzplatte
Literatur allg.	
Standort	Fotoschrank 2

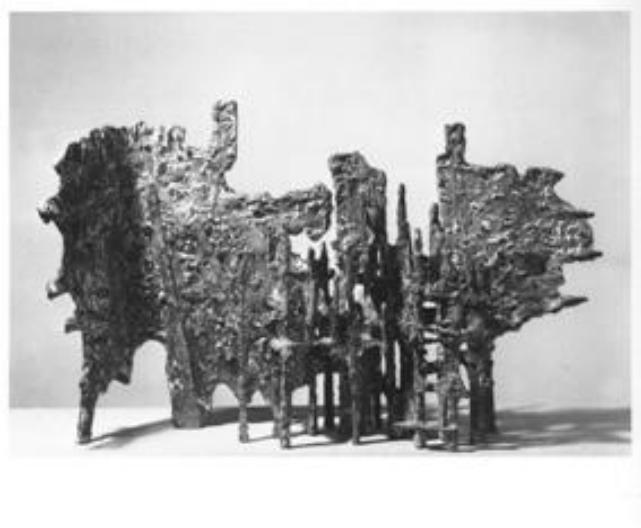

Raumschichtung 130

Autor	Otto Herbert Hajek
Ort	
Strasse	
Datum	1959
Architektur	
Auftraggeber	

Materialien im saai

Laufzeit	
Planmaterial	
Modelle	
Fotomaterial	1 s/w Fotografie 1 s/w Druckvorlage
Literatur	
Sonstiges	
Anmerkungen	Maße: 64 x 100 x 40 cm Material: Bronze Entwurf für die Bühnenausstattung Ballett, Städtische Oper Köln<P> 1959, Vivaldi Venezianisches Konzert, Choreographie: Aurel M. Milloss
Literatur allg.	Ausst.-Kat. Rom 1981, Abb. S. 275; Archiv für BK 1987, Abb. S. 71; Hajek 1998d, Abb. S. 26
Standort	Fotoschrank 2



Raumschichtung 131 – Waldstruktur als Raumordnung – (Raumknoten 131)

Autor	Otto Herbert Hajek
Ort	
Strasse	
Datum	1959
Architektur	
Auftraggeber	

Materialien im saai

Laufzeit	
Planmaterial	
Modelle	
Fotomaterial	12 s/w Negative (11 x Mittelformat, 1 x Großformat) 2 Kontaktabzüge 4 Farbdias (Großformat) 4 s/w Fotografien (u. Dubletten)
Literatur	
Sonstiges	1 s/w Druck 1 Farbdruck
Anmerkungen	Maße: 62 x 72 x 32 cm Material: Bronze
Literatur allg.	Gomringer 1989c, Abb. S. 72, 74 f.; Kuhn 2000, Abb. Nr. 2, S. 4
Standort	Fotoschrank 2



Raumschichtung 132 (63/4)

Autor	Otto Herbert Hajek
Ort	
Strasse	
Datum	1959/1963
Architektur	
Auftraggeber	

Materialien im saai

Laufzeit	
Planmaterial	
Modelle	
Fotomaterial	2 s/w Negative (Mittelformat) 2 Kontaktabzüge 3 s/w Fotografien (u. Dubletten)
Literatur	
Sonstiges	
Anmerkungen	Maße: 165 x 62 x 34 cm Bronze: 66 x 48 x 27 cm Material: Bronze, Stahl, bemalt Bronzeguß 1959, Umarbeitung durch Sockel, Umbänderung und Farbweg 1963
Literatur allg.	
Standort	Fotoschrank 2

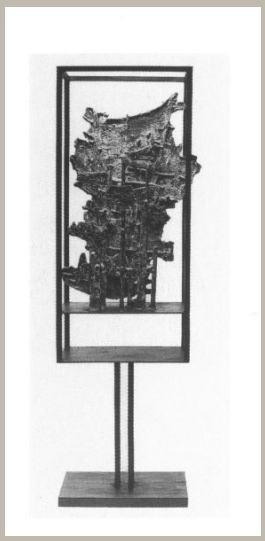

Raumschichtung 133 mit Umbänderung – Waldstruktur als Raumordnung –

Autor	Otto Herbert Hajek
Ort	
Strasse	
Datum	1959
Architektur	
Auftraggeber	

Materialien im saai

Laufzeit	
Planmaterial	
Modelle	
Fotomaterial	vor Umarbeitung: 2 s/w Negative (Mittelformat) 2 Kontaktabzüge 5 s/w Fotografien u. Dublette (1 x Großformat) 1 Polaroid nach Umarbeitung: 11 Kontaktabzüge
Literatur	
Sonstiges	
Anmerkungen	Maße: 197 x 60 x 38 cm, Bronze: 103 x 68 x 33 cm Material: Bronze, Stahl
Literatur allg.	Ausst.-Kat. Rom 1981, Abb. S. 311; Gomringer 1989c, Abb. S. 45, 71, 73; Romain 1990, Abb. S. 178; Blomberg-Schneider 1993, Abb. Nr. 11, S. 50; Gomringer 1993, Abb. S. 55
Standort	Fotoschrank 2, Planschrank 1

Plastik



60/1

Autor	Otto Herbert Hajek
Ort	
Strasse	
Datum	1960
Architektur	
Auftraggeber	

Materialien im saai

Laufzeit	
Planmaterial	
Modelle	
Fotomaterial	2 s/w Negative (Mittelformat) 2 Kontaktabzüge 2 s/w Fotografien (u. Dubletten)
Literatur	
Sonstiges	
Anmerkungen	Maße: 29 x 26 x 21 cm Material: Bronze
Literatur allg.	
Standort	Fotoschrank 2

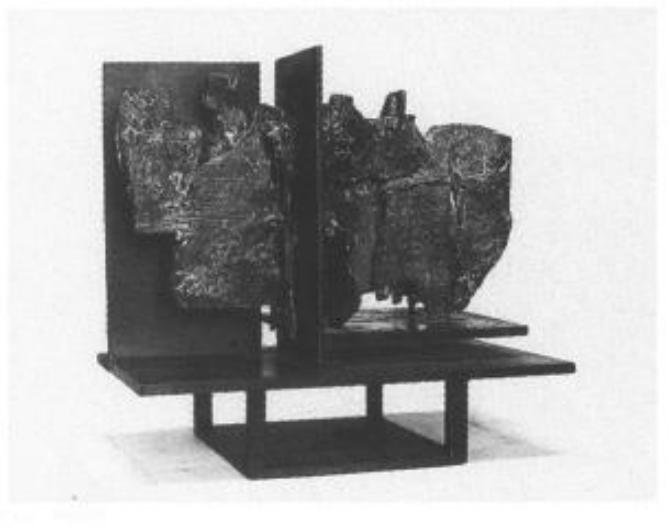

Zerschneidung 60/2

Autor	Otto Herbert Hajek
Ort	
Strasse	
Datum	1960
Architektur	
Auftraggeber	

Materialien im saai

Laufzeit	
Planmaterial	
Modelle	
Fotomaterial	vor Umarbeitung: 2 s/w Negative (Mittelformat) 2 Kontaktabzüge 3 s/w Fotografien (u. Dubletten) nach Umarbeitung: 4 s/w Negative (2 x Mittelformat, 2 x Großformat) 8 Kontaktabzüge 2 Farbnegative (Großformat) 3 Farbdias (Großformat) 3 s/w Fotografien (u. Dubletten) 1 Polaroid 1 s/w Druckvorlage
Literatur	
Sonstiges	
Anmerkungen	Maße: 37 x 38,5 x 26,5 cm Material: Bronze, Stahl

Literatur allg.	Ausst.-Kat. Prag – Bratislava 1966, Abb. S. 37; Archiv für BK 1987, Abb. S. 88; Gomringer 1989c, Abb. S. 72, 74
Standort	Fotoschrank 2

Plastik



	60/3
Autor	Otto Herbert Hajek
Ort	
Strasse	
Datum	1960
Architektur	
Auftraggeber	
	Materialien im saai
Laufzeit	
Planmaterial	
Modelle	
Fotomaterial	2 s/w Negative (Mittelformat) 2 Kontaktabzüge 4 s/w Fotografien (u. Dublette)
Literatur	
Sonstiges	
Anmerkungen	Maße: 27 x 25 x 11 cm Material: Bronze
Literatur allg.	
Standort	Fotoschrank 2

Plastik

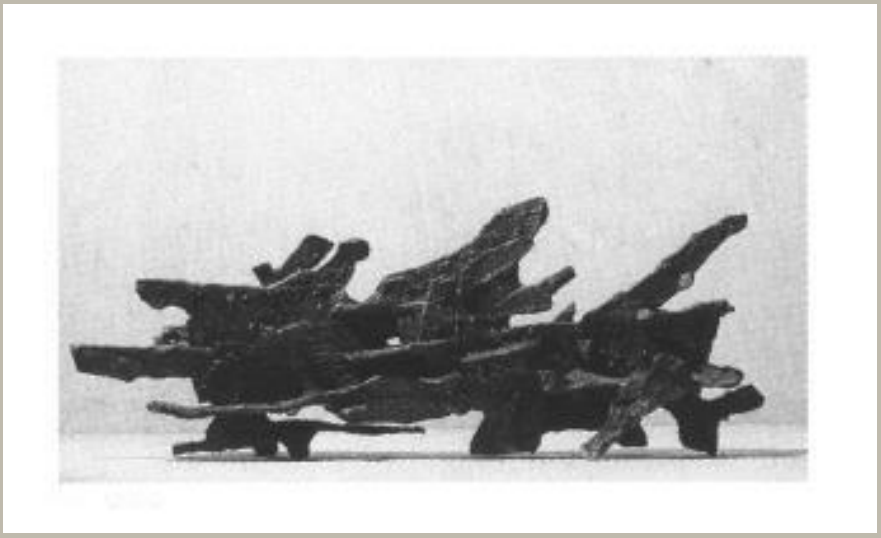

60/4

Autor	Otto Herbert Hajek
Ort	
Strasse	
Datum	1960
Architektur	
Auftraggeber	

Materialien im saai

Laufzeit	
Planmaterial	
Modelle	
Fotomaterial	2 s/w Negative (Mittelformat) 2 Kontaktabzüge 3 s/w Fotografien (u. Dubletten) 1 s/w Druckvorlage
Literatur	
Sonstiges	
Anmerkungen	Maße: 23 x 61 x 17 cm Material: Bronze
Literatur allg.	Ausst.-Kat. Rom 1981, Abb. S. 279
Standort	Fotoschrank 2

Plastik



	60/5
Autor	Otto Herbert Hajek
Ort	
Strasse	
Datum	1960
Architektur	
Auftraggeber	
	Materialien im saai
Laufzeit	
Planmaterial	
Modelle	
Fotomaterial	2 s/w Negative (Mittelformat) 2 Kontaktabzüge 5 s/w Fotografien (u. Dubletten)
Literatur	
Sonstiges	
Anmerkungen	Maße: 36 x 22 x 13 cm Material: Bronze
Literatur allg.	
Standort	Fotoschrank 2

Plastik



60/6 (Raumschichtung 60/6)

Autor	Otto Herbert Hajek
Ort	
Strasse	
Datum	1960
Architektur	
Auftraggeber	

Materialien im saai

Laufzeit	
Planmaterial	
Modelle	
Fotomaterial	2 s/w Negative (Mittelformat) 2 Kontaktabzüge 5 s/w Fotografien (u. Dubletten)
Literatur	
Sonstiges	
Anmerkungen	Maße: 49 x 29 x 17 cm Material: Bronze Beschriftung auf der Rückseite einer Fotografie: Hansgerhard Westphal
Literatur allg.	
Standort	Fotoschrank 2

Plastik

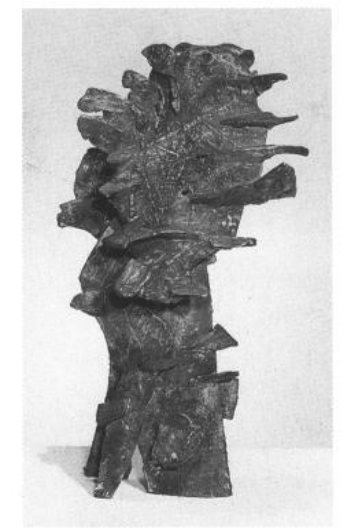

60/7 (Raumschichtung 60/7)

Autor	Otto Herbert Hajek
Ort	
Strasse	
Datum	1960
Architektur	
Auftraggeber	

Materialien im saai

Laufzeit	
Planmaterial	
Modelle	
Fotomaterial	1 s/w Fotografie (u. Dubletten)
Literatur	
Sonstiges	
Anmerkungen	Maße: 41 x 22,5 x 11 cm Material: Bronze
Literatur allg.	Ausst.-Kat. Rom 1981, Abb. S. 278
Standort	Fotoschrank 2

Plastik



60/8

Autor	Otto Herbert Hajek
Ort	
Strasse	
Datum	1960
Architektur	
Auftraggeber	

Materialien im saai

Laufzeit	
Planmaterial	
Modelle	
Fotomaterial	1 s/w Negativ (Mittelformat) 1 Kontaktabzug 4 s/w Fotografien (u. Dublette)
Literatur	
Sonstiges	
Anmerkungen	Maße: 23 x 19,5 x 8 cm Material: Bronze
Literatur allg.	
Standort	Fotoschrank 2

Plastik



60/9

Autor	Otto Herbert Hajek
Ort	
Strasse	
Datum	1960
Architektur	
Auftraggeber	

Materialien im saai

Laufzeit	
Planmaterial	
Modelle	
Fotomaterial	2 s/w Negative (Mittelformat) 2 Kontaktabzüge 3 s/w Fotografien (u. Dubletten)
Literatur	
Sonstiges	
Anmerkungen	Maße: 26 x 20 x 9 cm Material: Bronze
Literatur allg.	
Standort	Fotoschrank 2

Plastik

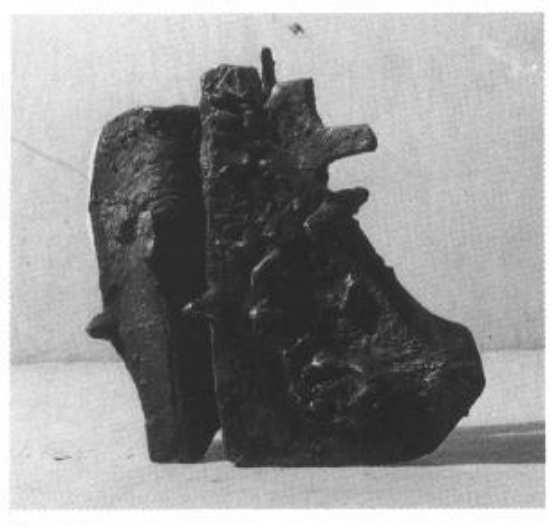

60/10

Autor	Otto Herbert Hajek
Ort	
Strasse	
Datum	1960
Architektur	
Auftraggeber	

Materialien im saai

Laufzeit	
Planmaterial	
Modelle	
Fotomaterial	2 s/w Negative (Mittelformat) 2 Kontaktabzüge 3 s/w Fotografien (u. Dubletten)
Literatur	
Sonstiges	
Anmerkungen	Maße: 23 x 23 x 13 cm Material: Bronze
Literatur allg.	
Standort	Fotoschrank 2

Plastik

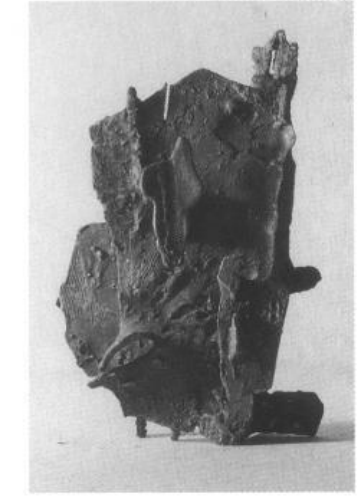

60/11

Autor	Otto Herbert Hajek
Ort	
Strasse	
Datum	1960
Architektur	
Auftraggeber	

Materialien im saai

Laufzeit	
Planmaterial	
Modelle	
Fotomaterial	2 s/w Negative (Mittelformat) 2 Kontaktabzüge 3 s/w Fotografien (u. Dubletten)
Literatur	
Sonstiges	
Anmerkungen	Maße: 31 x 21 x 12 cm Material: Bronze
Literatur allg.	
Standort	Fotoschrank 2

Plastik



60/12

Autor	Otto Herbert Hajek
Ort	
Strasse	
Datum	1960
Architektur	
Auftraggeber	

Materialien im saai

Laufzeit	
Planmaterial	
Modelle	
Fotomaterial	2 s/w Negative (Mittelformat) 2 Kontaktabzüge 6 s/w Fotografien (u. Dubletten)
Literatur	
Sonstiges	
Anmerkungen	Maße: 40 x 20 x 17 cm Material: Bronze
Literatur allg.	
Standort	Fotoschrank 2

Plastik

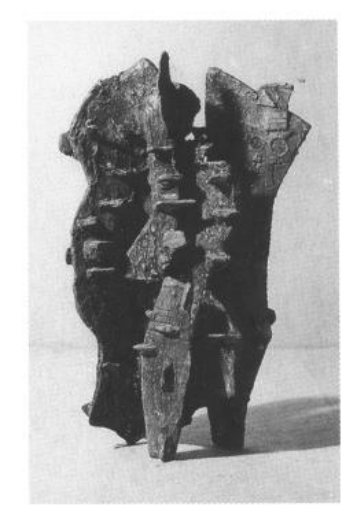

60/13

Autor	Otto Herbert Hajek
Ort	
Strasse	
Datum	1960
Architektur	
Auftraggeber	

Materialien im saai

Laufzeit	
Planmaterial	
Modelle	
Fotomaterial	2 s/w Negative (Mittelformat) 2 Kontaktabzüge 4 s/w Fotografien (u. Dubletten)
Literatur	
Sonstiges	
Anmerkungen	Maße: 37 x 20 x 13 cm Material: Bronze
Literatur allg.	
Standort	Fotoschrank 2

Plastik



60/14

Autor	Otto Herbert Hajek
Ort	
Strasse	
Datum	1960
Architektur	
Auftraggeber	

Materialien im saai

Laufzeit	
Planmaterial	
Modelle	
Fotomaterial	2 s/w Negative (Mittelformat) 2 Kontaktabzüge 4 s/w Fotografien (u. Dubletten)
Literatur	
Sonstiges	
Anmerkungen	Maße: 26 x 14 x 8,5 cm Material: Bronze
Literatur allg.	
Standort	Fotoschrank 2

Plastik



60/15

Autor	Otto Herbert Hajek
Ort	
Strasse	
Datum	1960
Architektur	
Auftraggeber	

Materialien im saai

Laufzeit	
Planmaterial	
Modelle	
Fotomaterial	2 s/w Negative (Mittelformat) 2 Kontaktabzüge 4 s/w Fotografien (u. Dubletten)
Literatur	
Sonstiges	
Anmerkungen	Maße: 27 x 12 x 9 cm Material: Bronze
Literatur allg.	
Standort	Fotoschrank 2

Plastik



60/16

Autor	Otto Herbert Hajek
Ort	
Strasse	
Datum	1960
Architektur	
Auftraggeber	

Materialien im saai

Laufzeit	
Planmaterial	
Modelle	
Fotomaterial	2 s/w Negative (Mittelformat) 2 s/w Fotografien (u. Dubletten)
Literatur	
Sonstiges	
Anmerkungen	Maße: 26 x 46 x 16 cm Material: Bronze
Literatur allg.	
Standort	Fotoschrank 2

Plastik

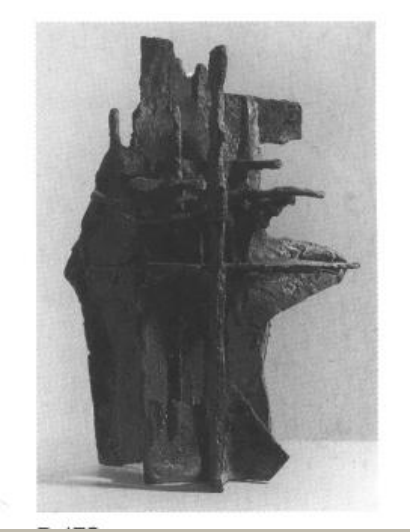

60/17

Autor	Otto Herbert Hajek
Ort	
Strasse	
Datum	1960
Architektur	
Auftraggeber	

Materialien im saai

Laufzeit	
Planmaterial	
Modelle	
Fotomaterial	2 s/w Negative (Mittelformat) 1 s/w Fotografie (u. Dubletten)
Literatur	
Sonstiges	
Anmerkungen	Maße: 45 x 30 x 17 cm Material: Bronze
Literatur allg.	
Standort	Fotoschrank 2

Plastik

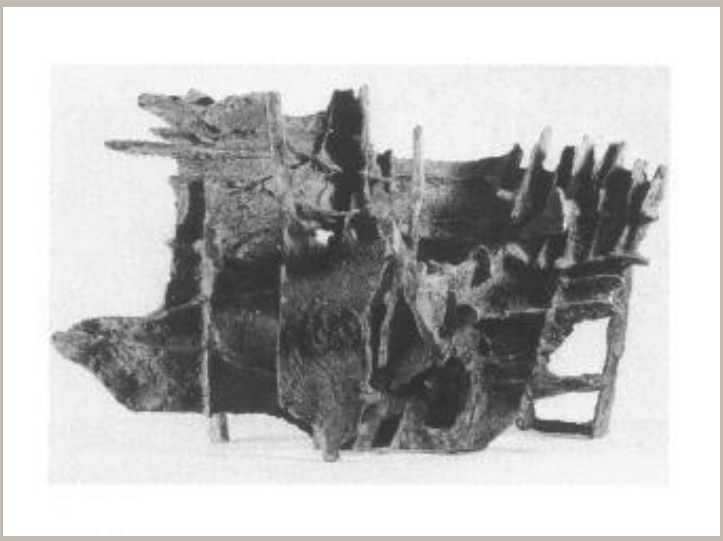

60/18

Autor	Otto Herbert Hajek
Ort	
Strasse	
Datum	1960
Architektur	
Auftraggeber	

Materialien im saai

Laufzeit	
Planmaterial	
Modelle	
Fotomaterial	4 s/w Negative (Mittelformat) 3 s/w Fotografien
Literatur	
Sonstiges	
Anmerkungen	Maße: 38 x 62 x 28 cm Material: Bronze
Literatur allg.	
Standort	Fotoschrank 2

Plastik

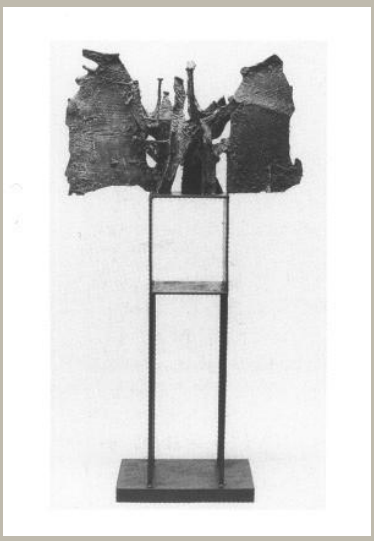

60/19

Autor	Otto Herbert Hajek
Ort	
Strasse	
Datum	1960
Architektur	
Auftraggeber	

Materialien im saai

Laufzeit	
Planmaterial	
Modelle	
Fotomaterial	5 s/w Negative (1 x Kleinbild, 4 x Mittelformat) 5 Kontaktabzüge 5 s/w Fotografien (u. Dubletten) 1 s/w Dia (Kleinbild)
Literatur	
Sonstiges	
Anmerkungen	Maße: 148 x 78 x 31 cm, Bronze: 48 x 78 x 31 cm Material: Bronze, Stahl
Literatur allg.	Goerres 1962, Abb. S. 4; Ausst.-Kat. Berlin 1963, Abb. o. Nr., o. S.; Ausst.-Kat. Rom 1981, Abb. S. 277; Ausst.-Kat. Mühlheim u. a. O. 1984 (G), Abb. S. 182
Standort	Fotoschrank 2



Raumschichtung 60/20 – Blätterwald –

Autor	Otto Herbert Hajek
Ort	
Strasse	
Datum	1960
Architektur	
Auftraggeber	

Materialien im saai

Laufzeit	
Planmaterial	
Modelle	
Fotomaterial	4 s/w Negative (1 x Kleinbild, 1 x Mittelformat, 1 x Großformat) 3 Kontaktabzüge 2 s/w Dias (Kleinbild) 1 Farbdia (Kleinbild) 12 s/w Fotografien (u. Dubletten)
Literatur	
Sonstiges	
Anmerkungen	Maße: 205 x 145 x 90 cm Material: Bronze
Literatur allg.	Genz, Czernoch 1961, Abb. S. 2; Goerres 1962, Abb. S. 9; Hajek 1974c, Abb. S. 132; Honisch 1985, Abb. Nr. 177, S. 138; Archiv für BK 1987, Abb. S. 75
Standort	Fotoschrank 2

Plastik



60/21

Autor	Otto Herbert Hajek
Ort	
Strasse	
Datum	1960
Architektur	
Auftraggeber	

Materialien im saai

Laufzeit	
Planmaterial	
Modelle	
Fotomaterial	2 s/w Negative (Mittelformat) 1 s/w Fotografie (u. Dublette)
Literatur	
Sonstiges	
Anmerkungen	Maße: 18 x 24 x 15 cm Material: Bronze Beschriftungen auf Rückseiten von Fotografien: Copyright Romain Urhausen
Literatur allg.	
Standort	Fotoschrank 2



Relief 60/22

Autor	Otto Herbert Hajek
Ort	
Strasse	
Datum	1960
Architektur	
Auftraggeber	

Materialien im saai

Laufzeit	
Planmaterial	
Modelle	
Fotomaterial	4 s/w Negative (Mittelformat) 2 Kontaktabzüge 9 s/w Fotografien (u. Dubletten)
Literatur	
Sonstiges	
Anmerkungen	Maße: 55 x 150 cm Material: Bronze, Beton
Literatur allg.	Stadt Esslingen a. N. 1986, Kat.-Nr. 20, Abb. S. 21
Standort	Fotoschrank 2



Relief 60/23

Autor	Otto Herbert Hajek
Ort	
Strasse	
Datum	1960
Architektur	
Auftraggeber	

Materialien im saai

Laufzeit	
Planmaterial	
Modelle	
Fotomaterial	3 s/w Negative (Mittelformat) 1 Kontaktabzug 1 s/w Fotografie (u. Dubletten)
Literatur	
Sonstiges	
Anmerkungen	Maße: 66 x 93 x 5 cm Material: Bronze
Literatur allg.	Archiv für BK 1987, Abb. S. 76
Standort	Fotoschrank 2

Plastik



60/24

Autor	Otto Herbert Hajek
Ort	
Strasse	
Datum	1960
Architektur	
Auftraggeber	

Materialien im saai

Laufzeit	
Planmaterial	
Modelle	
Fotomaterial	2 s/w Negative (Mittelformat) 1 s/w Fotografie
Literatur	
Sonstiges	
Anmerkungen	Maße: 19 x 26 x 10 cm Material: Bronze
Literatur allg.	
Standort	Fotoschrank 2

Plastik



60/25 klein

Autor	Otto Herbert Hajek
Ort	
Strasse	
Datum	1960
Architektur	
Auftraggeber	

Materialien im saai

Laufzeit	
Planmaterial	
Modelle	
Fotomaterial	2 s/w Negative (Mittelformat) 1 Farbdia (Großformat) 1 s/w Fotografie (u. Dublette)
Literatur	
Sonstiges	
Anmerkungen	Maße: 36 x 41 x 17 cm Material: Bronze
Literatur allg.	
Standort	Fotoschrank 2

Plastik



60/25 groß

Autor	Otto Herbert Hajek
Ort	
Strasse	
Datum	1961
Architektur	
Auftraggeber	

Materialien im saai

Laufzeit	
Planmaterial	
Modelle	
Fotomaterial	6 s/w Negative (5 x Mittelformat, 1 x Großformat) 7 Kontaktabzüge 1 Farbdia (Mittelformat) 6 s/w Fotografien (u. Dubletten) 1 Farbfotografie (u. Dubletten) Aufstellung: 2 s/w Fotografien
Literatur	
Sonstiges	
Anmerkungen	Maße: 170 x 250 x 140 cm Material: Modellierbeton Beschriftungen auf Rückseiten von Fotografien.
Literatur allg.	Richter 1968, Abb. S. 7
Standort	Fotoschrank 2

Plastik



60/26 A

Autor	Otto Herbert Hajek
Ort	
Strasse	
Datum	1960
Architektur	
Auftraggeber	

Materialien im saai

Laufzeit	
Planmaterial	
Modelle	
Fotomaterial	2 s/w Negative (Mittelformat) 1 s/w Fotografie (u. Dubletten)
Literatur	
Sonstiges	
Anmerkungen	Maße: 19 x 11 x 5 cm Material: Bronze
Literatur allg.	
Standort	Fotoschrank 2

Plastik



60/26 B

Autor	Otto Herbert Hajek
Ort	
Strasse	
Datum	1960
Architektur	
Auftraggeber	

Materialien im saai

Laufzeit	
Planmaterial	
Modelle	
Fotomaterial	2 s/w Negative (Mittelformat) 1 s/w Fotografie (u. Dubletten)
Literatur	
Sonstiges	
Anmerkungen	Maße: H.: 23 cm Material: Bronze Modell für Raumschichtung 60/26, vgl. WVZ P 166
Literatur allg.	
Standort	Fotoschrank 2

Plastik



60/26 C

Autor	Otto Herbert Hajek
Ort	
Strasse	
Datum	1960
Architektur	
Auftraggeber	

Materialien im saai

Laufzeit	
Planmaterial	
Modelle	
Fotomaterial	2 s/w Negative (Mittelformat) 2 s/w Fotografien (u. Dublette)
Literatur	
Sonstiges	
Anmerkungen	Maße: 20 x 13 x 7 cm Material: Bronze
Literatur allg.	
Standort	Fotoschrank 2

Plastik



60/26 D

Autor	Otto Herbert Hajek
Ort	
Strasse	
Datum	1960
Architektur	
Auftraggeber	

Materialien im saai

Laufzeit	
Planmaterial	
Modelle	
Fotomaterial	2 s/w Negative (Mittelformat) 2 s/w Fotografien (u. Dubletten)
Literatur	
Sonstiges	
Anmerkungen	Maße: 20 x 8 x 8 cm Material: Bronze
Literatur allg.	
Standort	Fotoschrank 2



Raumschichtung 60/26

Autor	Otto Herbert Hajek
Ort	
Strasse	
Datum	1960
Architektur	
Auftraggeber	

Materialien im saai

Laufzeit	
Planmaterial	
Modelle	
Fotomaterial	2 s/w-Negative (Mittelformat) 3 Farbdias (Großformat)
Literatur	
Sonstiges	
Anmerkungen	Maße: 240 x 120 x 80 cm Material: Bronze vgl. WVZ P 163.
Literatur allg.	Archiv für BK 1987, Abb. S. 73
Standort	Fotoschrank 2



Raumschichtung 60/27 – Begehbare Landschaft –

Autor	Otto Herbert Hajek
Ort	
Strasse	
Datum	1960
Architektur	
Auftraggeber	

Materialien im saai

Laufzeit	
Planmaterial	
Modelle	
Fotomaterial	3 s/w Negative (1 x Kleinbild, 2 x Mittelformat) 1 s/w Fotografie (u. Dubletten) 1 s/w Dia (Kleinbild)
Literatur	
Sonstiges	
Anmerkungen	Maße: 100 x 139 x 43 cm, Bronze: 35 x 68 x 41 cm zweifach Material: Bronze, Sperrholzplatte
Literatur allg.	
Standort	Fotoschrank 2



Relief 60/28 – Begehbare Landschaft –

Autor	Otto Herbert Hajek
Ort	
Strasse	
Datum	1960
Architektur	
Auftraggeber	

Materialien im saai

Laufzeit	
Planmaterial	
Modelle	
Fotomaterial	3 s/w Negative (2 x Mittelformat, 1 x Großformat) 1 Farbnegativ (Großformat) 6 Farbdias (4 x Mittelformat, 2 x Großformat) 3 s/w Fotografien
Literatur	
Sonstiges	
Anmerkungen	Maße: 60 x 90 x 18 cm, Bronze: 43 x 73 x 12 cm Material: Bronze, Sperrholzplatte, bemalt
Literatur allg.	
Standort	Fotoschrank 2

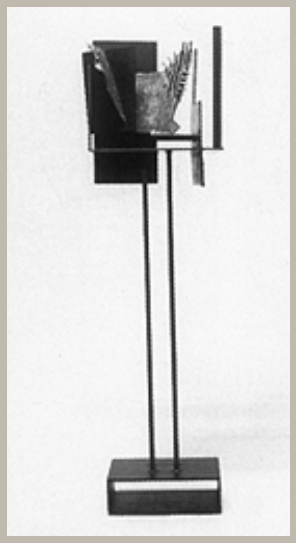

Raumschichtung 60/29 – Zerschneidung –

Autor	Otto Herbert Hajek
Ort	
Strasse	
Datum	1960/1964
Architektur	
Auftraggeber	

Materialien im saai

Laufzeit	
Planmaterial	
Modelle	
Fotomaterial	4 s/w Negative (Mittelformat) 8 Kontaktabzüge 6 s/w Fotografien (u. Dubletten) 6 Farbdias (Kleinbild)
Literatur	
Sonstiges	1 s/w Druck 1 Notiz
Anmerkungen	Maße: 152 x 40 x 37 cm Bronze: 31 x 38 x 40 cm Material: Bronze, Stahl Umarbeitung durch Sockel und Zerschneidung 1964 Beschriftungen auf Rückseiten von Fotografien: Romain Urhausen Peter Heman
Literatur allg.	

Standort	Fotoschrank 2



Raumknoten 60/30

Autor	Otto Herbert Hajek
Ort	
Strasse	
Datum	1960
Architektur	
Auftraggeber	

Materialien im saai

Laufzeit	
Planmaterial	
Modelle	
Fotomaterial	2 s/w Negative (1 x Kleinbild, 1 x Mittelformat) 1 Farbnegativ (Kleinbild) 6 s/w Fotografien (u. Dubletten) 1 Farbfotografie 1 s/w Dia (Kleinbild) 1 s/w Druckvorlage
Literatur	
Sonstiges	
Anmerkungen	Maße: 149 x 167 x 69 cm Material: Modellierbeton
Literatur allg.	Goerres 1962, Abb. S. 4; Ausst.-Kat. Berlin 1963, Abb. o. Nr., o. S.; Ausst.-Kat. Köln 1964, Abb. Rs.; Ausst.-Kat. Rom 1981, Abb. S. 285
Standort	Fotoschrank 2

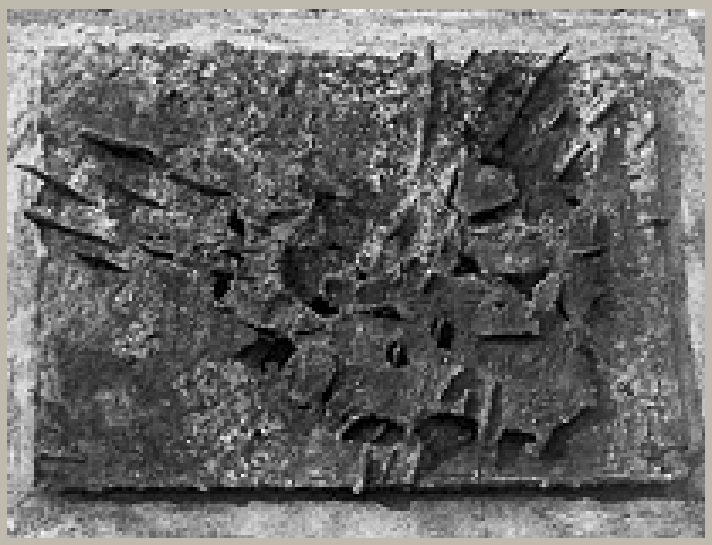

Relief 60/31

Autor	Otto Herbert Hajek
Ort	
Strasse	
Datum	1960
Architektur	
Auftraggeber	

Materialien im saai

Laufzeit	
Planmaterial	
Modelle	
Fotomaterial	3 s/w Negative (Mittelformat) 1 Kontaktabzug 5 s/w Fotografien (u. Dubletten)
Literatur	
Sonstiges	
Anmerkungen	Maße: 175 x 95 x 50 cm, Bronze: 53 x 77 cm Material: Bronze, Beton, Stahl
Literatur allg.	
Standort	Fotoschrank 2



Basler Triptychon

Autor	Otto Herbert Hajek
Ort	
Strasse	
Datum	1960
Architektur	
Auftraggeber	

Materialien im saai

Laufzeit	
Planmaterial	
Modelle	
Fotomaterial	2 s/w Negative (Großformat) 8 s/w Fotografien u. Dubletten (3 x Großformat)
Literatur	
Sonstiges	
Anmerkungen	Maße: 220 x 730 x 90 cm Material: Modellierbeton
Literatur allg.	Goerres 1962, Abb. S. 6–8; Ausst.-Kat. Rom 1981, Abb. S. 288 f.
Standort	Fotoschrank 2, Planschrank 1

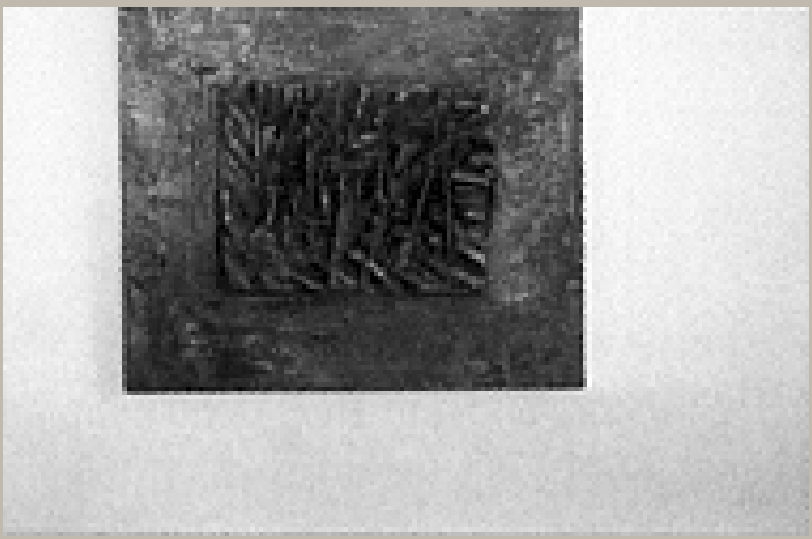

Reliefs 60/N 1-28

Autor	Otto Herbert Hajek
Ort	
Strasse	
Datum	1960
Architektur	
Auftraggeber	

Materialien im saai

Laufzeit	
Planmaterial	
Modelle	
Fotomaterial	1 s/w Fotografie (u. Dublette 1 Farbfotografie 3 Polaroids
Literatur	
Sonstiges	
Anmerkungen	Maße: unterschiedliche Maße Material: Bronze, teilw. in Beton
Literatur allg.	
Standort	Fotoschrank 2

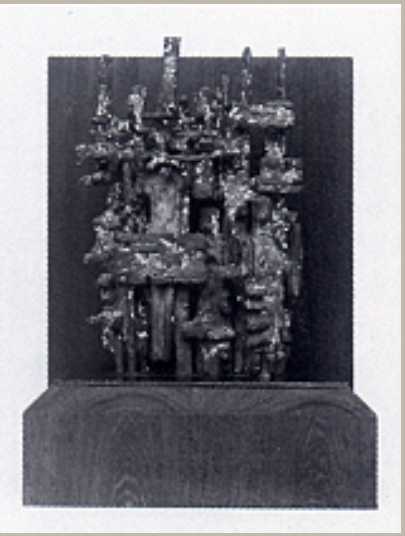

Modell zum Kreuzweg Maria Regina Martyrum, Berlin

Autor	Otto Herbert Hajek
Ort	Berlin
Strasse	
Datum	1960/1961
Architektur	
Auftraggeber	

Materialien im saai

Laufzeit	
Planmaterial	
Modelle	
Fotomaterial	Station 1: 3 Farbdias (Mittelformat) Stationen 2/3: 3 Farbdias (Mittelformat) Stationen 4–6: 3 Farbdias (Mittelformat) Stationen 7–11: 4 Farbdias (Mittelformat) Station 12: 1 s/w Negativ (Mittelformat) 1 s/w Fotografie (u. Dublette) 3 Farbdias (Mittelformat) Station 13/14: 3 Farbdias (Mittelformat) Station 15:

	2 Farbdias (Mittelformat)
Literatur	
Sonstiges	1 Schriftstück
Anmerkungen	Maße: unterschiedliche Maße Material: Bronze, Holz, 7teilig vgl. WVZ A 38
Literatur allg.	Gomringer 1989c, Abb. S. 76
Standort	Fotoschrank 2

Modell zum Kreuzweg Maria Regina Martyrum, Berlin

Autor	Otto Herbert Hajek
Ort	
Strasse	
Datum	1960/1961
Architektur	
Auftraggeber	

Materialien im saai

Laufzeit	
Planmaterial	
Modelle	
Fotomaterial	
Literatur	
Sonstiges	
Anmerkungen	Maße: 40 x 262 x 17 cm Material: Bronze vgl. WVZ A 38
Literatur allg.	
Standort	Fotoschrank 2

Plastik

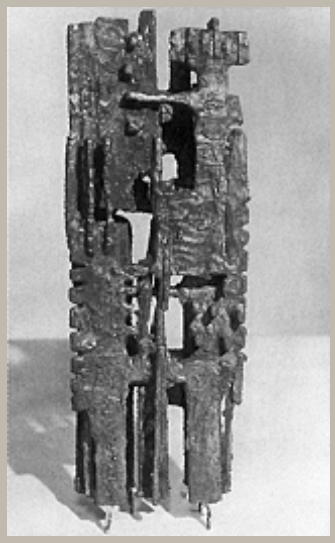

Entwürfe zum nicht realisierten Glockenturm von Maria Regina Martyrum, Berlin

Autor	Otto Herbert Hajek
Ort	Berlin
Strasse	
Datum	1961
Architektur	
Auftraggeber	

Materialien im saai

Laufzeit	
Planmaterial	
Modelle	
Fotomaterial	5 s/w Fotografien
Literatur	
Sonstiges	
Anmerkungen	Maße: unterschiedliche Maße (H.: ca. 25 cm) Material: Bronze vgl. WVZ A 38
Literatur allg.	
Standort	Fotoschrank 2

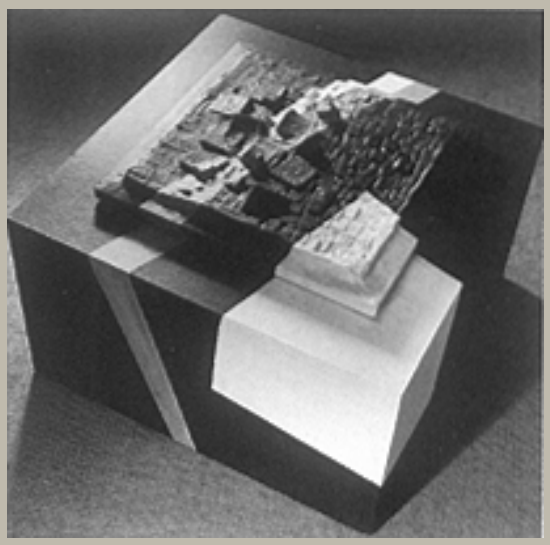

Farbwege 10

Autor	Otto Herbert Hajek
Ort	
Strasse	
Datum	1960/1964
Architektur	
Auftraggeber	

Materialien im saai

Laufzeit	
Planmaterial	
Modelle	
Fotomaterial	3 s/w Negative (Mittelformat) 6 Kontaktabzüge 1 s/w Dia (Kleinbild) 2 s/w Fotografien (u. Dubletten)
Literatur	
Sonstiges	
Anmerkungen	Maße: 46 x 70 x 70 cm Material: Beton, Holz, bemalt
Literatur allg.	Ausst.-Kat. Frankfurt a. M. 1964, Abb. o. S.; Ausst.-Kat. Rom 1981, Abb. Nr. 2, S. 178 (dort fälschlich Farbwege 1974)
Standort	Fotoschrank 2



Reliefs 1960/1A-7A

Autor	Otto Herbert Hajek
Ort	
Strasse	
Datum	1960/1990
Architektur	
Auftraggeber	

Materialien im saai

Laufzeit	
Planmaterial	
Modelle	
Fotomaterial	1A: 2 Polaroids 2A: 3 Farbdias (Mittelformat) 1 Polaroid 1 s/w Druckvorlage 1 s/w Druck 3A: 3 Farbdias (Mittelformat) 1 Polaroid 1 s/w Druckvorlage 1 s/w Druck 4A: 4 Farbdias (Mittelformat) 1 Polaroid 1 s/w Druckvorlage 1 s/w Druck

	6A: 2 Farbfotografien
Literatur	
Sonstiges	
Anmerkungen	Maße: unterschiedliche Maße Material: Bronze
Literatur allg.	Ausst.-Kat. Rom 1981, Abb. S. 204 bzw. o. S.
Standort	Fotoschrank 2



Reliefs 1960/B1-B3

Autor	Otto Herbert Hajek
Ort	
Strasse	
Datum	1960/1990
Architektur	
Auftraggeber	

Materialien im saai

Laufzeit	
Planmaterial	
Modelle	
Fotomaterial	B1: 1 Farbfotografie B2: 1 Farbfotografie 1 Polaroid
Literatur	
Sonstiges	
Anmerkungen	Maße: 22,5 x 25 x 3 cm Material: Bronze
Literatur allg.	
Standort	Fotoschrank 2



	Reliefs 1960/1C-3C
Autor	Otto Herbert Hajek
Ort	
Strasse	
Datum	1960/1990
Architektur	
Auftraggeber	
	Materialien im saai
Laufzeit	
Planmaterial	
Modelle	
Fotomaterial	1 C: 3 Farbnegative (Kleinbild) 2 Farbfotografien
Literatur	
Sonstiges	
Anmerkungen	Maße: 23/45 x 45/23 x 4 cm Material: Bronze Beschriftung bei einer Fotografie: Relief 1060/1C
Literatur allg.	
Standort	Fotoschrank 2



Reliefs 60/24–27, 29

Autor	Otto Herbert Hajek
Ort	
Strasse	
Datum	1960/1990
Architektur	
Auftraggeber	

Materialien im saai

Laufzeit	
Planmaterial	
Modelle	
Fotomaterial	24: 1 Polaroid 25: 1 Polaroid 26: 1 Polaroid 29: ! Farbfotografie 1 Polaroid
Literatur	
Sonstiges	
Anmerkungen	Maße: unterschiedliche Maße Material: Bronze

Literatur allg.	
Standort	Fotoschrank 2

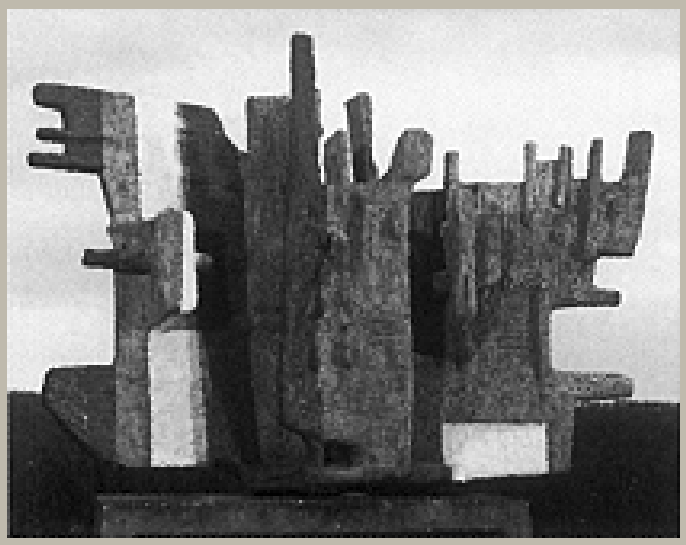

Raumschichtung 61/3

Autor	Otto Herbert Hajek
Ort	
Strasse	
Datum	1961
Architektur	
Auftraggeber	

Materialien im saai

Laufzeit	
Planmaterial	
Modelle	
Fotomaterial	unbemalt: 7 s/w Negative (4 x Mittelformat, 3 x Großformat) 3 Kontaktabzüge 6 s/w Fotografien (u. Dubletten) 1 s/w Druckvorlage bemalt: 4 Farbdias (1 x Kleinbild, 3 x Großformat) 19 Kontaktabzüge 10 s/w Fotografien (u. Dubletten) 3 Farbfotografien
Literatur	
Sonstiges	2 Briefe 1 Zeitungsartikel (2009)
Anmerkungen	Maße: 170 x 280 x 110 cm Material: Modellierbeton, bemalt Beschriftungen auf Rückseiten von Fotografien:

	Romain Urhausen Handschriftl. Notizen
Literatur allg.	Goerres 1962, Abb. S. 10; Ausst.-Kat. Prag - Bratislava 1966, Abb. S. 18 f.; Ausst.-Kat. Rom 1981, Abb. S. 286; Archiv für BK 1987, Abb. S. 79; Ausst.-Kat. Moskau 1989, Abb. S. 83
Standort	Fotoschrank 2

Plastik



Große Farbweg-Plastik 61/4

Autor	Otto Herbert Hajek
Ort	
Strasse	
Datum	1961
Architektur	
Auftraggeber	

Materialien im saai

Laufzeit	
Planmaterial	
Modelle	
Fotomaterial	2 s/w Negative 8 Farbdias (Mittelformat) 3 Kontaktabzüge 4 s/w Fotografien (u. Dubletten) 1 Farbfotografie (u. Dubletten) s.a. Portraits Hajek im Atelier mit P 182 u. P 183 (P allg.-08)
Literatur	
Sonstiges	1 Ausdruck einer E-Mail
Anmerkungen	Maße: 245 x 105 x 85 cm Material: Modellierbeton, bemalt
Literatur allg.	Goerres 1962, Abb. S. 3; Hajek 1974c, Abb. S. 53; Ausst.-Kat. Rom 1981, Abb. S. 225; Aescht 1997, Abb. o. S.; Gomringer 1997, Abb. S. 23
Standort	Fotoschrank 2

Plastik



61/5

Autor	Otto Herbert Hajek
Ort	
Strasse	
Datum	1961
Architektur	
Auftraggeber	

Materialien im saai

Laufzeit	
Planmaterial	
Modelle	
Fotomaterial	8 s/w Negative (1 x Kleinbild, 7 x Mittelformat) 4 Kontaktabzüge 1 s/w Dia (Kleinbild) 1 Farbdia (Kleinbild) 5 s/w Fotografien (u. Dublette) s.a. Portraits Hajek im Atelier mit P 182 u. P 183 (P allg.-08)
Literatur	
Sonstiges	2 s/w Drucke
Anmerkungen	Maße: 240 x 110 x 90 cm Material: Modellierbeton
Literatur allg.	Goerres 1962, Abb. S. 5; Ausst.-Kat. Köln 1964, Abb. Rs.; Aescht 1997, Abb. o. S.
Standort	Fotoschrank 2

Plastik

P 184a / O. H. Hajek

	Große Plastik
Autor	Otto Herbert Hajek
Ort	
Strasse	
Datum	1961
Architektur	
Auftraggeber	
	Materialien im saai
Laufzeit	
Planmaterial	
Modelle	
Fotomaterial	7 s/w Negative (Mittelformat) 2 s/w Fotografien (u. Dublette)
Literatur	
Sonstiges	
Anmerkungen	Maße: 350 x 132 x 87 cm Material: Modellierbeton
Literatur allg.	Hajek 1974c, Abb. S. 127
Standort	Fotoschrank 2

Plastik



Große Plastik

Autor	Otto Herbert Hajek
Ort	
Strasse	
Datum	1962
Architektur	
Auftraggeber	

Materialien im saai

Laufzeit	
Planmaterial	
Modelle	
Fotomaterial	11 s/w Negative (10 x Mittelformat, 1 x Großformat) 4 Kontaktabzüge 4 Farbdias (1 x Kleinbild, 3 x Mittelformat) 11 s/w Fotografien (u. Dubletten)
Literatur	
Sonstiges	1 s/w Druckvorlage 2 s/w Drucke
Anmerkungen	Maße: 420 x 130 x 125 cm Material: Bronze Beschriftungen auf Rückseiten von Fotografien: Werner Schloske
Literatur allg.	Ausst.-Kat. Köln 1964, Abb. Rs.; Mutschler + Partner 1976, Projekt Nr. 57, Abb. o. S.; Ausst.-Faltblatt Mannheim 1977, Abb. Nr. 63, o. S.; Gomringer 1989c, Abb. S. 42, 64 f.; Gomringer 1993, Abb. S. 44

Standort	Fotoschrank 2

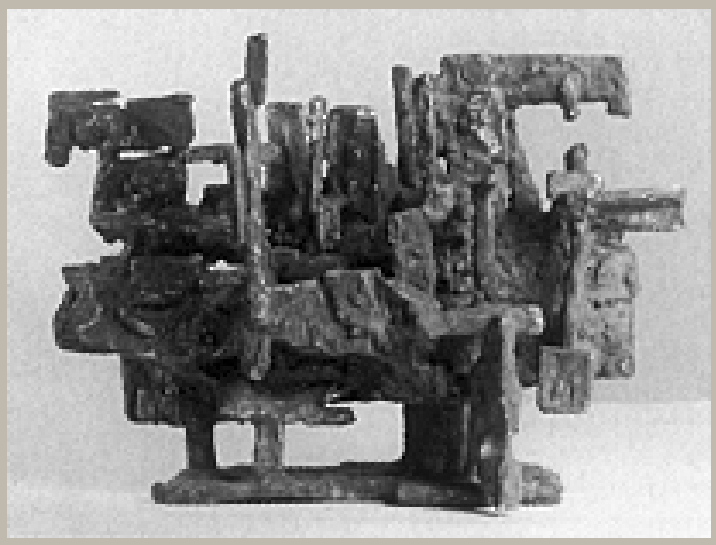

Variation I

Autor	Otto Herbert Hajek
Ort	
Strasse	
Datum	1962
Architektur	
Auftraggeber	

Materialien im saai

Laufzeit	
Planmaterial	
Modelle	
Fotomaterial	3 s/w Negative (Mittelformat) 1 Kontaktabzug 1 s/w Fotografie
Literatur	
Sonstiges	
Anmerkungen	Maße: 17 x 25 x 11 cm Material: Bronze
Literatur allg.	
Standort	Fotoschrank 2

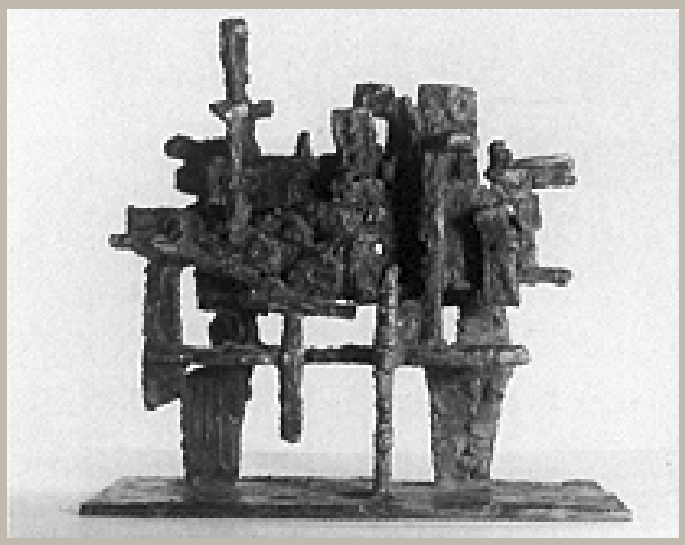

Variation II

Autor	Otto Herbert Hajek
Ort	
Strasse	
Datum	1962
Architektur	
Auftraggeber	

Materialien im saai

Laufzeit	
Planmaterial	
Modelle	
Fotomaterial	2 s/w Negative (Mittelformat) 3 Farbdias (Kleinbild) 3 s/w Fotografien (u. Dublette) 1 Farbfotografie
Literatur	
Sonstiges	
Anmerkungen	Maße: 27 x 29 x 12 cm Material: Bronze
Literatur allg.	Ausst.-Kat. Rom 1981, Abb. S. 284
Standort	Fotoschrank 2

Plastik



62/III (?)

Autor	Otto Herbert Hajek
Ort	
Strasse	
Datum	1962
Architektur	
Auftraggeber	

Materialien im saai

Laufzeit	
Planmaterial	
Modelle	
Fotomaterial	1 Farbfotografie
Literatur	
Sonstiges	
Anmerkungen	Maße: 17 x 23 x 9 cm Material: Bronze Es ließ sich nicht ermitteln, ob der Titel der Plastik 62/III oder 62/IV lautet.
Literatur allg.	
Standort	Fotoschrank 2

Plastik

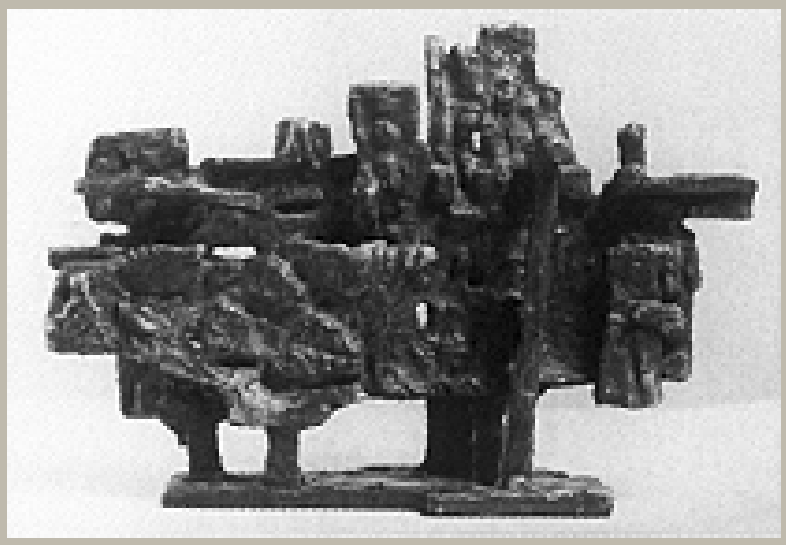

	62/V
Autor	Otto Herbert Hajek
Ort	
Strasse	
Datum	1962
Architektur	
Auftraggeber	
	Materialien im saai
Laufzeit	
Planmaterial	
Modelle	
Fotomaterial	1 s/w Negativ (Mittelformat) 1 Kontaktabzug 2 s/w Fotografien (u. Dublette)
Literatur	
Sonstiges	
Anmerkungen	Maße: 16 x 24 x 8 cm Material: Bronze
Literatur allg.	
Standort	Fotoschrank 2

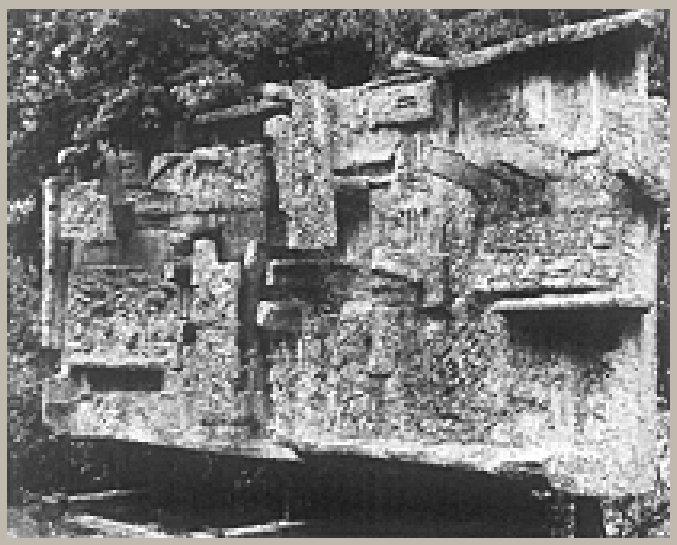

Großes Relief (Großes Raumrelief, Reliefwand)

Autor	Otto Herbert Hajek
Ort	
Strasse	
Datum	1962
Architektur	
Auftraggeber	

Materialien im saai

Laufzeit	
Planmaterial	
Modelle	
Fotomaterial	10 s/w Negative (1 x Kleinbild, 9 x Mittelformat) 1 s/w Dia (Kleinbild) 4 s/w Fotografien (u. Dublette) 1 s/w Druckvorlage
Literatur	
Sonstiges	1 Wertgutachten 1 s/w Druck
Anmerkungen	Maße: 240 x 530 x 60 cm Material: Modellierbeton
Literatur allg.	Hajek 1974c, Abb. S. 131; Ausst.-Kat. Rom 1981, Abb. S. 287; Hajek 1998d, Abb. S. 6
Standort	Fotoschrank 2

Plastik

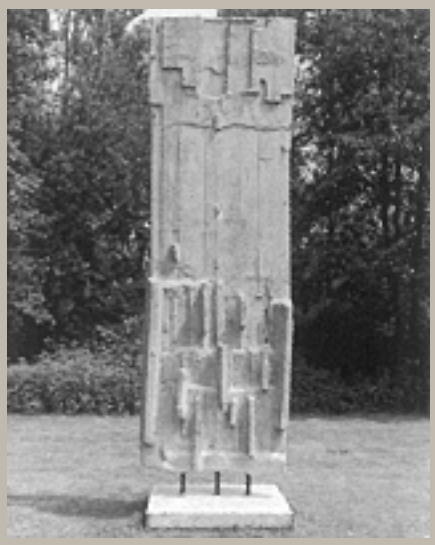

	Große Plastik (Plastik im Freiraum)
Autor	Otto Herbert Hajek
Ort	
Strasse	
Datum	1962/1963
Architektur	
Auftraggeber	
	Materialien im saai
Laufzeit	
Planmaterial	
Modelle	
Fotomaterial	8 Farbnegative (Kleinbild) 1 s/w Fotografie 6 Farbfotografien
Literatur	
Sonstiges	
Anmerkungen	Maße: 540 x 130 x 123 cm Material: Beton
Literatur allg.	Archiv für BK 1987, Abb. S. 89; PWA Grafische Papiere GmbH 1995, Abb. S. 21
Standort	Fotoschrank 2



Große Plastik mit Farbweg

Autor	Otto Herbert Hajek
Ort	
Strasse	
Datum	1962/1964
Architektur	
Auftraggeber	

Materialien im saai

Laufzeit	
Planmaterial	
Modelle	
Fotomaterial	4 Farbdias (1 x Kleinbild, 3 x Mittelformat) 8 s/w Fotografien 2 Farbfotografien
Literatur	
Sonstiges	
Anmerkungen	Maße: 250 x 92 x 82 cm Material: Bronze, Gold Umarbeitung durch Farbweg 1964
Literatur allg.	Hajek 1974c, Abb. S. 126 f.; Hajek 1981d, Abb. S. 21; Seibold 1982, Abb. S. 23; Ausst.-Kat. München 1983, Abb. Nr. 8, S. 9; Hajek 1985e, Abb. S. 44; Hajek 1985j, Abb. Nr. 8, S. 1253; Hajek 1988b, Abb. Nr. 2, S. 34; Ausst.-Kat. Essen 1990 (G), Abb. S. 75; Ausst.-Kat. Kiel 1992, Abb. S. 21; Gomringer 1993, Abb. S. 44; Gomringer 1997, Abb. S. 16
Standort	Fotoschrank 2

Plastik

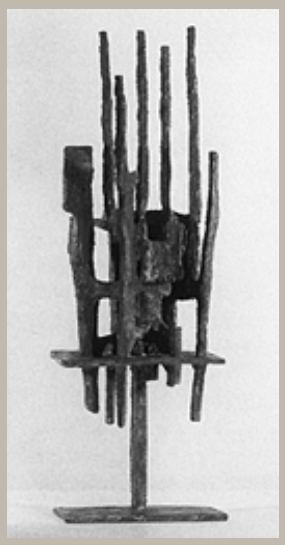

63/1

Autor	Otto Herbert Hajek
Ort	
Strasse	
Datum	1963
Architektur	
Auftraggeber	

Materialien im saai

Laufzeit	
Planmaterial	
Modelle	
Fotomaterial	2 s/w Negative (Mittelformat) 2 s/w Fotografien
Literatur	
Sonstiges	
Anmerkungen	Maße: 53 x 18 x 13 cm Material: Bronze
Literatur allg.	
Standort	Fotoschrank 2

Plastik



63/2

Autor	Otto Herbert Hajek
Ort	
Strasse	
Datum	1963
Architektur	
Auftraggeber	

Materialien im saai

Laufzeit	
Planmaterial	
Modelle	
Fotomaterial	2 s/w Negative (Mittelformat) 1 s/w Fotografie
Literatur	
Sonstiges	
Anmerkungen	Maße: 30 x 20 x 13 cm Material: Bronze
Literatur allg.	
Standort	Fotoschrank 2

Plastik



63/3

Autor	Otto Herbert Hajek
Ort	
Strasse	
Datum	1963
Architektur	
Auftraggeber	

Materialien im saai

Laufzeit	
Planmaterial	
Modelle	
Fotomaterial	2 s/w Negative (Mittelformat) 1 s/w Fotografie 1 s/w Druckvorlage
Literatur	
Sonstiges	
Anmerkungen	Maße: 67,5 x 56,5 x 23 cm Material: Bronze
Literatur allg.	Ausst.-Faltblatt Otterndorf 1963, Abb. o. S.; Ausst.-Kat. Bamberg 1964, Abb. o. S.; Ausst.-Kat. Prag - Bratislava 1966, Abb. S. 34; Ausst.-Kat. Rom 1981, Abb. S. 104, 310 bzw. o. S.; Ausst.-Faltblatt Berlin 1984, Abb. o. S.
Standort	Fotoschrank 2

Plastik

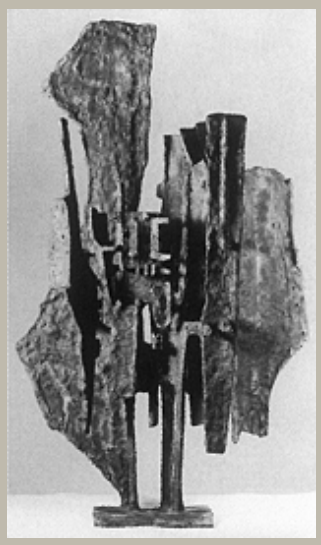

	63/4
Autor	Otto Herbert Hajek
Ort	
Strasse	
Datum	1963
Architektur	
Auftraggeber	
	Materialien im saai
Laufzeit	
Planmaterial	
Modelle	
Fotomaterial	2 s/w Negative (Großformat) 4 s/w Fotografien 1 s/w Druckvorlage
Literatur	
Sonstiges	1 s/w Druck
Anmerkungen	Maße: 82 x 52 x 18 cm Material: Bronze
Literatur allg.	Kultermann 1963, Abb. Nr. 5, o. S.; Ausst.-Kat. Köln 1964, Abb. Rs.; Wirth 1982, Abb. Nr. 273, S. 246
Standort	Fotoschrank 2

Plastik

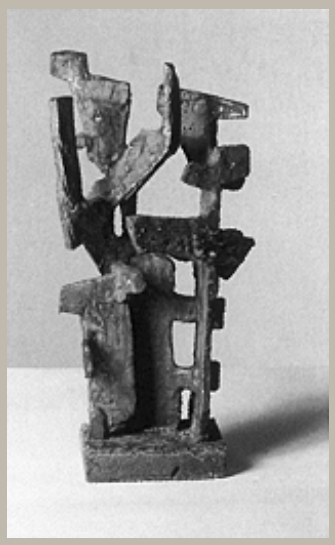

63/5

Autor	Otto Herbert Hajek
Ort	
Strasse	
Datum	1963
Architektur	
Auftraggeber	

Materialien im saai

Laufzeit	
Planmaterial	
Modelle	
Fotomaterial	1 s/w Negativ (Mittelformat) 1 s/w Fotografie
Literatur	
Sonstiges	
Anmerkungen	Maße: 24 x 12 x 8 cm Material: Bronze
Literatur allg.	
Standort	Fotoschrank 2

Plastik



63/6

Autor	Otto Herbert Hajek
Ort	
Strasse	
Datum	1963
Architektur	
Auftraggeber	

Materialien im saai

Laufzeit	
Planmaterial	
Modelle	
Fotomaterial	2 s/w Negative (Mittelformat) 1 Kontaktabzug 2 Farbdias (Kleinbild) 3 s/w Fotografien
Literatur	
Sonstiges	
Anmerkungen	Maße: 24 x 13 x 8 cm Material: Bronze
Literatur allg.	
Standort	Fotoschrank 2

Plastik



	63/7
Autor	Otto Herbert Hajek
Ort	
Strasse	
Datum	1963
Architektur	
Auftraggeber	
	Materialien im saai
Laufzeit	
Planmaterial	
Modelle	
Fotomaterial	3 s/w Negative (Mittelformat) 1 Kontaktabzug 2 s/w Fotografien (u. Dublette)
Literatur	
Sonstiges	
Anmerkungen	Maße: 24 x 14 x 7 cm Material: Bronze
Literatur allg.	
Standort	Fotoschrank 2

Plastik



	63/8
Autor	Otto Herbert Hajek
Ort	
Strasse	
Datum	1963
Architektur	
Auftraggeber	
	Materialien im saai
Laufzeit	
Planmaterial	
Modelle	
Fotomaterial	4 s/w Negative (Mittelformat) 1 Kontaktabzug 2 s/w Fotografien (u. Dublette)
Literatur	
Sonstiges	
Anmerkungen	Maße: 26 x 14 x 13 cm Material: Bronze
Literatur allg.	
Standort	Fotoschrank 2

Plastik



63/9

Autor	Otto Herbert Hajek
Ort	
Strasse	
Datum	1963
Architektur	
Auftraggeber	

Materialien im saai

Laufzeit	
Planmaterial	
Modelle	
Fotomaterial	1 Konaktabzug 2 s/w Fotografien
Literatur	
Sonstiges	
Anmerkungen	Maße: 26 x 14 x 10 cm Material: Bronze
Literatur allg.	
Standort	Fotoschrank 2

Plastik

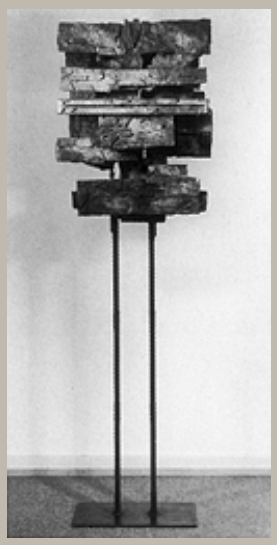

63/10

Autor	Otto Herbert Hajek
Ort	
Strasse	
Datum	1963
Architektur	
Auftraggeber	

Materialien im saai

Laufzeit	
Planmaterial	
Modelle	
Fotomaterial	16 s/w Negative (Mittelformat) 23 Kontaktabzüge 6 s/w Fotografien (u. Dubletten)
Literatur	
Sonstiges	
Anmerkungen	Maße: 185 x 57 x 33 cm Material: Bronze, Stahl
Literatur allg.	
Standort	Fotoschrank 2

Plastik

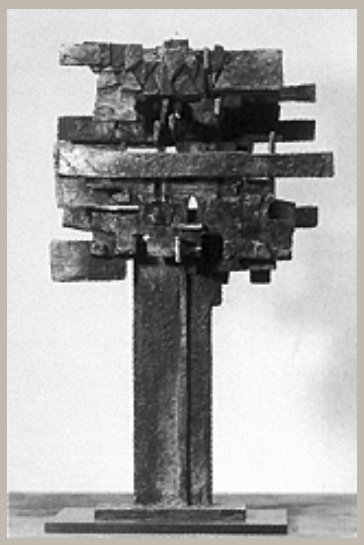

63/11

Autor	Otto Herbert Hajek
Ort	
Strasse	
Datum	1963
Architektur	
Auftraggeber	

Materialien im saai

Laufzeit	
Planmaterial	
Modelle	
Fotomaterial	8 s/w Negative (1 x Kleinbild, 7 x Mittelformat) 10 Kontaktabzüge 2 s/w Fotografien (u. Dubletten) 1 s/w Dia (Kleinbild)
Literatur	
Sonstiges	4 s/w Drucke
Anmerkungen	Maße: 53 x 25 x 18 cm Material: Bronze Beschriftung auf der Rückseite einer Fotografie: Franz Rath
Literatur allg.	Ausst.-Kat. Prag – Bratislava 1966, Abb. S. 25; Wirth 1974, Abb. S. 82; Gomringer 1989c, Abb. S. 72, 74
Standort	Fotoschrank 2

Plastik

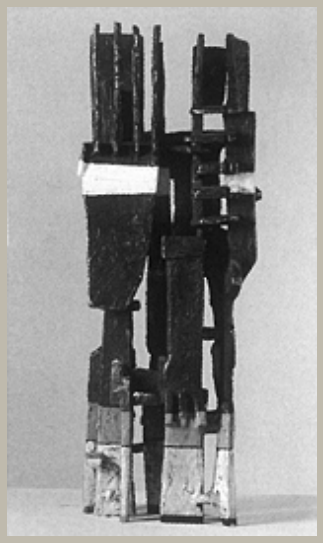

Farbwege 63/12

Autor	Otto Herbert Hajek
Ort	
Strasse	
Datum	1963
Architektur	
Auftraggeber	

Materialien im saai

Laufzeit	
Planmaterial	
Modelle	
Fotomaterial	4 s/w Negative (Mittelformat) 4 Kontaktabzüge 2 s/w Fotografien (u. Dubletten)
Literatur	
Sonstiges	2 s/w Drucke
Anmerkungen	Maße: 28 x 11 x 8 cm Material: Bronze, bemalt, Fuß versilbert
Literatur allg.	
Standort	Fotoschrank 2

Plastik

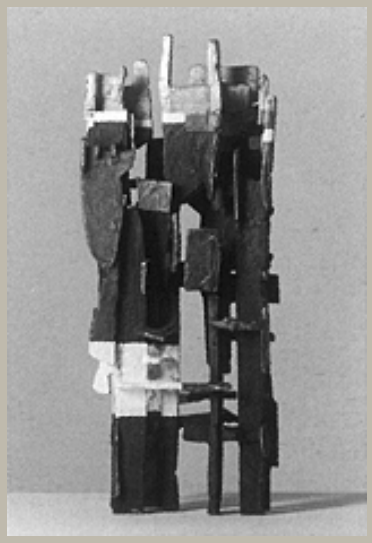

Farbwege 63/13

Autor	Otto Herbert Hajek
Ort	
Strasse	
Datum	1963
Architektur	
Auftraggeber	

Materialien im saai

Laufzeit	
Planmaterial	
Modelle	
Fotomaterial	4 s/w Negative (Mittelformat) 5 Kontaktabzüge 2 s/w Fotografien (u. Dubletten)
Literatur	
Sonstiges	2 s/w Drucke
Anmerkungen	Maße: 30 x 13 x 8 cm Material: Bronze, bemalt
Literatur allg.	
Standort	Fotoschrank 2

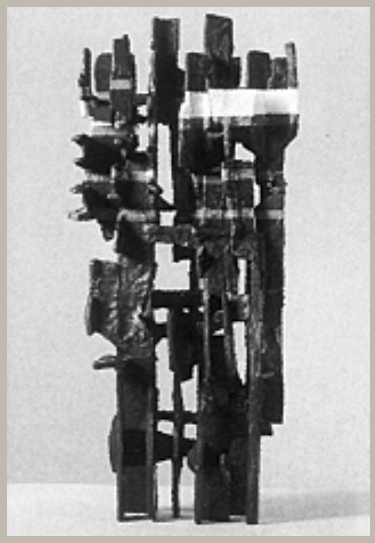

Farbwege 63/14

Autor	Otto Herbert Hajek
Ort	
Strasse	
Datum	1963
Architektur	
Auftraggeber	

Materialien im saai

Laufzeit	
Planmaterial	
Modelle	
Fotomaterial	4 s/w Negative (Mittelformat) 5 Kontaktabzüge 2 s/w Fotografien (u. Dubletten)
Literatur	
Sonstiges	1 s/w Druck
Anmerkungen	Maße: 33 x 15 x 8 cm Material: Bronze, bemalt
Literatur allg.	Ausst.-Faltblatt Bamberg 1964, Abb. Titelseite
Standort	Fotoschrank 2

Plastik

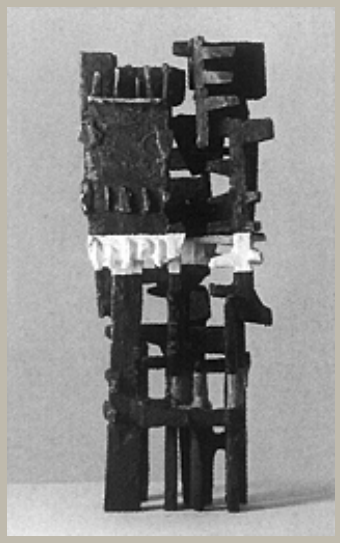

Farbwege 63/15

Autor	Otto Herbert Hajek
Ort	
Strasse	
Datum	1963
Architektur	
Auftraggeber	

Materialien im saai

Laufzeit	
Planmaterial	
Modelle	
Fotomaterial	2 s/w Negative (Mittelformat) 5 Kontaktabzüge 2 s/w Fotografien (u. Dubletten)
Literatur	
Sonstiges	2 s/w Drucke
Anmerkungen	Maße: 28 x 12 x 8 cm Material: Bronze, bemalt
Literatur allg.	
Standort	Fotoschrank 2

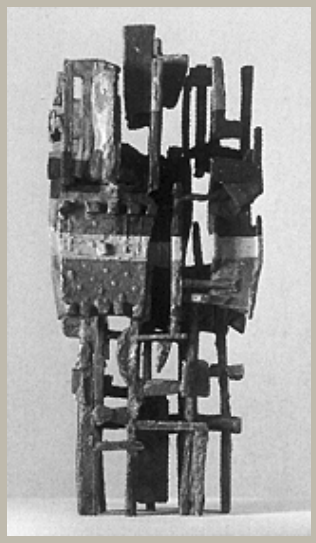

Farbwege 63/16

Autor	Otto Herbert Hajek
Ort	
Strasse	
Datum	1963
Architektur	
Auftraggeber	

Materialien im saai

Laufzeit	
Planmaterial	
Modelle	
Fotomaterial	5 s/w Negative (Mittelformat) 6 Kontaktabzüge 5 Farbdias (Kleinbild) 5 s/w Fotografien (u. Dublette)
Literatur	
Sonstiges	2 s/w Drucke
Anmerkungen	Maße: 32 x 14 x 8 cm Material: Bronze, bemalt
Literatur allg.	Ausst.-Kat. Rom 1981, Abb. S. 313
Standort	Fotoschrank 2

Plastik

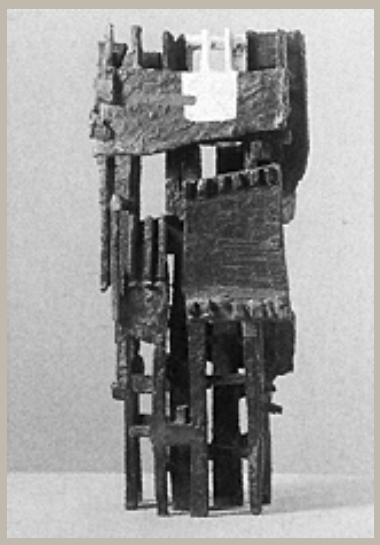

Farbwege 63/17

Autor	Otto Herbert Hajek
Ort	
Strasse	
Datum	1963
Architektur	
Auftraggeber	

Materialien im saai

Laufzeit	
Planmaterial	
Modelle	
Fotomaterial	8 s/w Negative (Mittelformat) 4 Kontaktabzüge 4 s/w Fotografien (u. Dubletten)
Literatur	
Sonstiges	1 s/w Druck
Anmerkungen	Maße: 30 x 13 x 9 cm Material: Bronze, bemalt
Literatur allg.	
Standort	Fotoschrank 2

Plastik

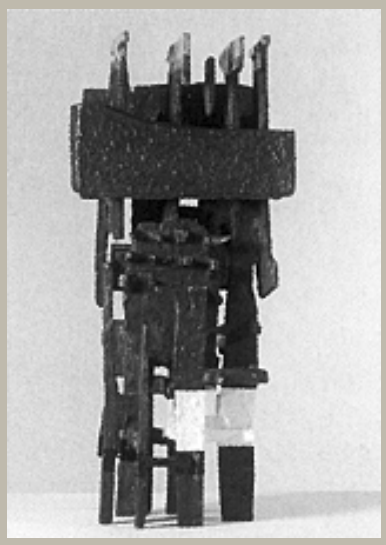

Farbwege 63/18

Autor	Otto Herbert Hajek
Ort	
Strasse	
Datum	1963
Architektur	
Auftraggeber	

Materialien im saai

Laufzeit	
Planmaterial	
Modelle	
Fotomaterial	2 s/w Negative (Mittelformat) 5 Kontaktabzüge 3 s/w Fotografien (u. Dubletten)
Literatur	
Sonstiges	1 s/w Druck
Anmerkungen	Maße: 28 x 13 x 8 cm Material: Bronze, bemalt
Literatur allg.	
Standort	Fotoschrank 2

Plastik

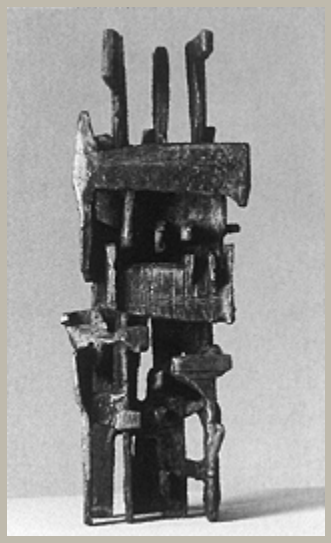

63/19

Autor	Otto Herbert Hajek
Ort	
Strasse	
Datum	1963
Architektur	
Auftraggeber	

Materialien im saai

Laufzeit	
Planmaterial	
Modelle	
Fotomaterial	4 s/w Negative (Mittelformat) 5 Kontaktabzüge 3 s/w Fotografien (u. Dubletten)
Literatur	
Sonstiges	2 s/w Drucke
Anmerkungen	Maße: 30 x 12 x 8 cm Material: Bronze
Literatur allg.	
Standort	Fotoschrank 2

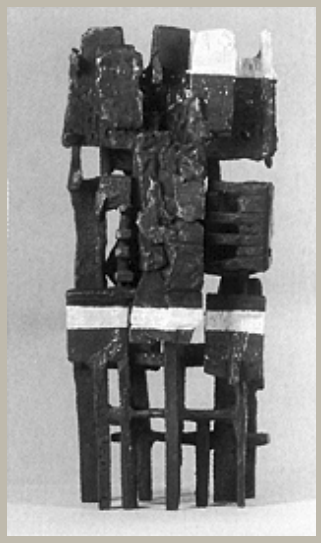

Farbwege 63/20

Autor	Otto Herbert Hajek
Ort	
Strasse	
Datum	1963
Architektur	
Auftraggeber	

Materialien im saai

Laufzeit	
Planmaterial	
Modelle	
Fotomaterial	5 s/w Negative (Mittelformat) 6 Kontaktabzüge 4 s/w Fotografien (u. Dubletten)
Literatur	
Sonstiges	2 s/w Drucke
Anmerkungen	Maße: 26 x 12 x 8 cm Material: Bronze, bemalt
Literatur allg.	
Standort	Fotoschrank 2

Plastik



	63/21
Autor	Otto Herbert Hajek
Ort	
Strasse	
Datum	1963
Architektur	
Auftraggeber	

Materialien im saai

Laufzeit	
Planmaterial	
Modelle	
Fotomaterial	4 s/w Negative (Mittelformat) 5 Kontaktabzüge 2 s/w Fotografien (u. Dubletten)
Literatur	
Sonstiges	2 s/w Drucke
Anmerkungen	Maße: 28 x 12 x 10 cm Material: Bronze
Literatur allg.	
Standort	Fotoschrank 2

Plastik

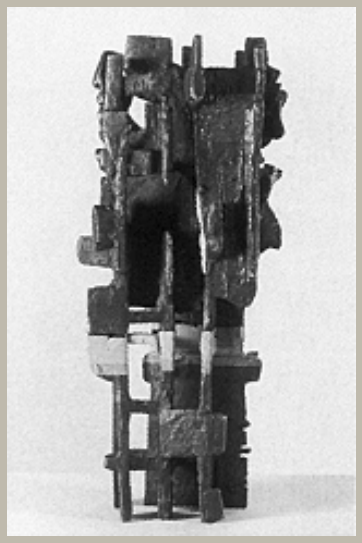

Farbwege 63/22

Autor	Otto Herbert Hajek
Ort	
Strasse	
Datum	1963
Architektur	
Auftraggeber	

Materialien im saai

Laufzeit	
Planmaterial	
Modelle	
Fotomaterial	4 s/w Negative (Mittelformat) 5 Kontaktabzüge 3 s/w Fotografien (u. Dubletten)
Literatur	
Sonstiges	2 s/w Drucke
Anmerkungen	Maße: 27 x 11 x 9 cm Material: Bronze, bemalt
Literatur allg.	
Standort	Fotoschrank 2

Plastik

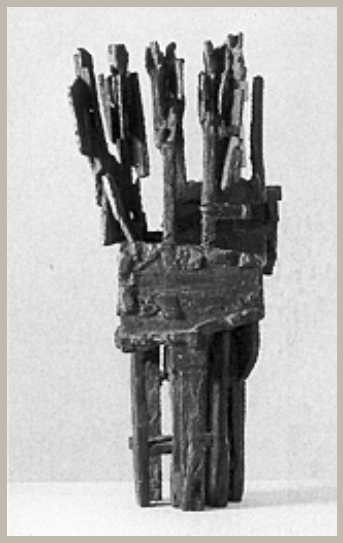

63/23

Autor	Otto Herbert Hajek
Ort	
Strasse	
Datum	1963
Architektur	
Auftraggeber	

Materialien im saai

Laufzeit	
Planmaterial	
Modelle	
Fotomaterial	4 s/w Negative (Mittelformat) 5 Kontaktabzüge 3 s/w Fotografien (u. Dubletten)
Literatur	
Sonstiges	2 s/w Drucke
Anmerkungen	Maße: 28 x 12 x 10 cm Material: Bronze
Literatur allg.	Ausst.-Kat. Basel 1964 (G), Abb. o. S. (dort fälschlich 63/27)
Standort	Fotoschrank 2

Plastik



	63/24
Autor	Otto Herbert Hajek
Ort	
Strasse	
Datum	1963
Architektur	
Auftraggeber	
	Materialien im saai
Laufzeit	
Planmaterial	
Modelle	
Fotomaterial	4 s/w Negative (Mittelformat) 5 Kontaktabzüge 4 s/w Fotografien (u. Dubletten)
Literatur	
Sonstiges	2 s/w Drucke
Anmerkungen	Maße: 26 x 14 x 9 cm Material: Bronze
Literatur allg.	
Standort	Fotoschrank 2

Plastik



63/25

Autor	Otto Herbert Hajek
Ort	
Strasse	
Datum	1963
Architektur	
Auftraggeber	

Materialien im saai

Laufzeit	
Planmaterial	
Modelle	
Fotomaterial	4 s/w Negative (Mittelformat) 5 Kontaktabzüge 2 s/w Fotografien (u. Dubletten)
Literatur	
Sonstiges	2 s/w Drucke
Anmerkungen	Maße: 28 x 12 x 9 cm Material: Bronze
Literatur allg.	
Standort	Fotoschrank 2

Plastik



Farbwege 63/26

Autor	Otto Herbert Hajek
Ort	
Strasse	
Datum	1963
Architektur	
Auftraggeber	

Materialien im saai

Laufzeit	
Planmaterial	
Modelle	
Fotomaterial	4 s/w Negative (Mittelformat) 5 Kontaktabzüge 2 s/w Fotografien (u. Dubletten)
Literatur	
Sonstiges	2 s/w Drucke
Anmerkungen	Maße: 31 x 12 x 11 cm Material: Bronze, bemalt
Literatur allg.	
Standort	Fotoschrank 2

Plastik

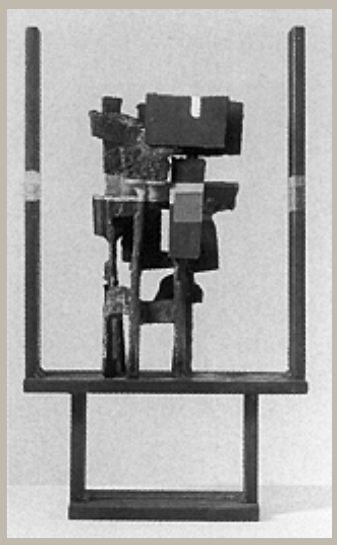

Farbwege 63/27

Autor	Otto Herbert Hajek
Ort	
Strasse	
Datum	1963
Architektur	
Auftraggeber	

Materialien im saai

Laufzeit	
Planmaterial	
Modelle	
Fotomaterial	6 s/w Negative (Mittelformat) 5 Kontaktabzüge 1 Farbdia (Kleinbild) 3 s/w Fotografien (u. Dubletten)
Literatur	
Sonstiges	2 s/w Drucke
Anmerkungen	Maße: 31 x 18 x 8 cm Material: Bronze, Stahl, bemalt
Literatur allg.	
Standort	Fotoschrank 2

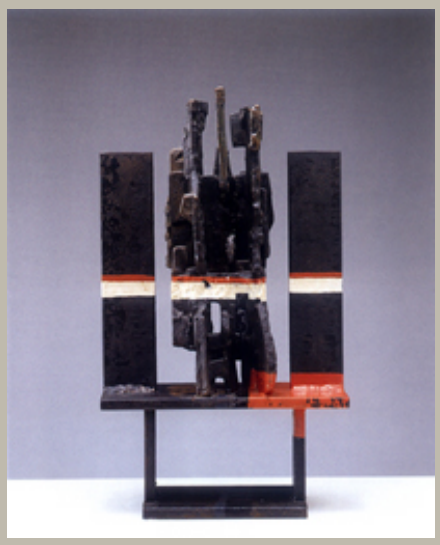

Farbwege 63/28

Autor	Otto Herbert Hajek
Ort	
Strasse	
Datum	1963
Architektur	
Auftraggeber	

Materialien im saai

Laufzeit	
Planmaterial	
Modelle	
Fotomaterial	4 s/w Negative (2 x Mittelformat, 2 x Großformat) 5 Kontaktabzüge 2 Farbnegative (Großformat) 5 Farbdias (1 x Kleinbild, 4 x Großformat) 2 s/w Fotografien (u. Dubletten) 2 Polaroids
Literatur	
Sonstiges	2 s/w Drucke
Anmerkungen	Maße: 31 x 18 x 8 cm Material: Bronze, Stahl, bemalt
Literatur allg.	Ausst.-Kat. Bamberg 1964, Abb. o. S.; Ausst.-Kat. Dortmund 1975 (G), Abb. o. S.; Gomringer 1989c, Abb. S. 76; Ausst.-Kat. Bonn 2000, Abb. Nr. 34, S. 58
Standort	Fotoschrank 2

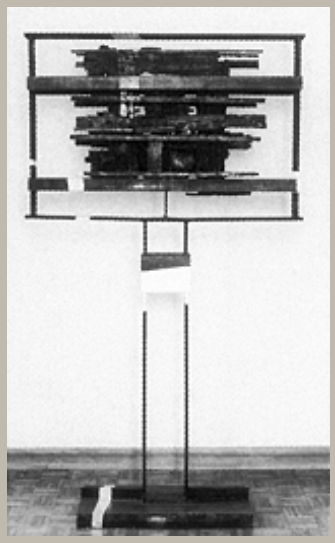

Farbwege 63/29 (Farbwege mit Umbänderung 63/29)

Autor	Otto Herbert Hajek
Ort	
Strasse	
Datum	1963
Architektur	
Auftraggeber	

Materialien im saai

Laufzeit	
Planmaterial	
Modelle	
Fotomaterial	17 Kontaktabzüge 2 Farbdias (Kleinbild) 5 s/w Fotografien (u. Dublette) 1 Polaroid 1 s/w Druckvorlage
Literatur	
Sonstiges	
Anmerkungen	Maße: 198 x 112 x 36 cm Material: Bronze, Stahl, bemalt, Gold Beschriftung auf Rückseiten von Fotografien
Literatur allg.	Ausst.-Kat. Rom 1981, Abb. S. 323; Ausst.-Kat. Ulm 1986, Abb. S. 49 (dort fälschlich 62/20); Gomringer 1989c, Abb. S. 67, 76, 78
Standort	Fotoschrank 3



Raumschichtung 63/30

Autor	Otto Herbert Hajek
Ort	
Strasse	
Datum	1963
Architektur	
Auftraggeber	

Materialien im saai

Laufzeit	
Planmaterial	
Modelle	
Fotomaterial	7 s/w Negative (Mittelformat) 8 Kontaktabzüge 2 Farbdias (Kleinbild) 3 s/w Fotografien (u. Dubletten)
Literatur	
Sonstiges	1 s/w Druck
Anmerkungen	Maße: 69 x 41 x 20 cm Material: Bronze, Stahl
Literatur allg.	Ausst.-Kat. Prag – Bratislava 1966, Abb. S. 26; Ausst.-Kat. Ulm 1986, Abb. S. 40; Gomringer 1989c, Abb. S. 72; Gomringer 1993, Abb. S. 148
Standort	Fotoschrank 3

Plastik

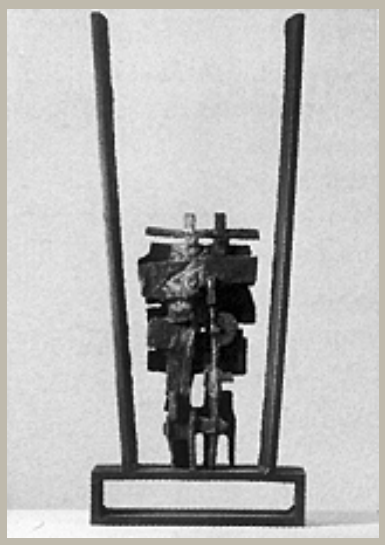

63/31

Autor	Otto Herbert Hajek
Ort	
Strasse	
Datum	1963
Architektur	
Auftraggeber	

Materialien im saai

Laufzeit	
Planmaterial	
Modelle	
Fotomaterial	4 s/w Negative (Mittelformat) 5 Kontaktabzüge 2 s/w Fotografien (u. Dublette)
Literatur	
Sonstiges	
Anmerkungen	Maße: 45 x 19 x 8 cm Material: Bronze, Stahl
Literatur allg.	Ausst.-Faltblatt Bamberg 1964, Abb. o. S.; Ausst.-Kat. Prag - Bratislava 1966, Abb. S. 34; Hajek 1974c, Abb. S. 48; Ausst.-Kat. Rom 1981, Abb. S. 104 bzw. o. S.; Ausst.-Faltblatt Berlin 1984, Abb. o. S.; Archiv für BK 1987, Abb. S. 168; Ausst.-Kat. Saarlouis 1996, Abb. S. 7
Standort	Fotoschrank 3

Plastik

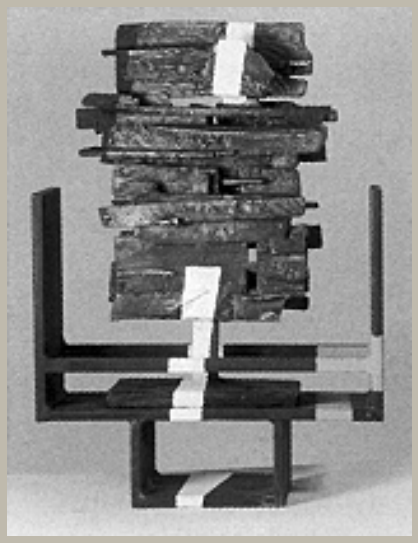

Farbwege 63/32

Autor	Otto Herbert Hajek
Ort	
Strasse	
Datum	1963
Architektur	
Auftraggeber	

Materialien im saai

Laufzeit	
Planmaterial	
Modelle	
Fotomaterial	3 s/w Negative (Mittelformat) 4 Kontaktabzüge 2 Farbnegative (Großformat) 2 s/w Fotografien (u. Dublette)
Literatur	
Sonstiges	1 Farbdruck (Karte Hajek an Adler 30.1.1965) u. Dubletten
Anmerkungen	Maße: 38 x 26 x 10 cm Material: Bronze, Stahl, bemalt
Literatur allg.	Ausst.-Faltblatt Bamberg 1964, Abb. o. S.; Hajek 1965, Abb. S. 128; Ausst.-Kat. Prag - Bratislava 1966, Abb. S. 34; Ausst.-Kat. Rom 1981, Abb. S. 104, 312 bzw. o. S.; Ausst.-Faltblatt Berlin 1984, Abb. o. S.; Archiv für BK 1987, Abb. S. 169
Standort	Fotoschrank 3

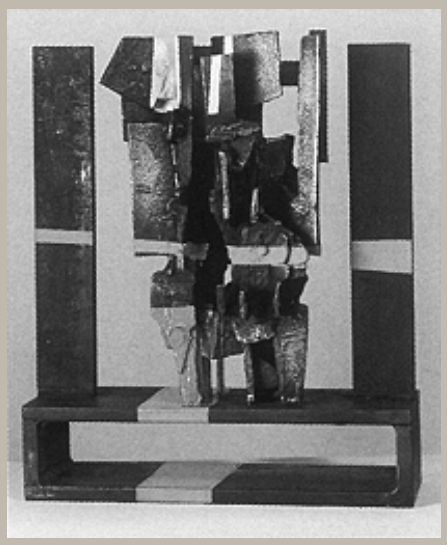

Farbwege 63/33

Autor	Otto Herbert Hajek
Ort	
Strasse	
Datum	1963
Architektur	
Auftraggeber	

Materialien im saai

Laufzeit	
Planmaterial	
Modelle	
Fotomaterial	3 s/w Negative (Mittelformat) 4 Kontaktabzüge 3 Farbnegative (Großformat) 2 s/w Fotografien (u. Dubletten)
Literatur	
Sonstiges	
Anmerkungen	Maße: 30 x 25 x 10 cm Material: Bronze, Stahl, bemalt
Literatur allg.	
Standort	Fotoschrank 3



Farbwege 63/1

Autor	Otto Herbert Hajek
Ort	
Strasse	
Datum	1963
Architektur	
Auftraggeber	

Materialien im saai

Laufzeit	
Planmaterial	
Modelle	
Fotomaterial	13 s/w Negative (12 x Mittelformat, 1 x Großformat) 12 Kontaktabzüge 1 Farbnegativ (Großformat) 2 Farbdias (Großformat) 6 s/w Fotografien (u. Dubletten) 2 Polaroids
Literatur	
Sonstiges	4 s/w Drucke 1 s/w Kopie (vgl. P 226)
Anmerkungen	Maße: 160 x 90 x 36 cm, Holz: 80 x 84 x 34 cm Material: Holz, bemalt, Metallsockel Beschriftung auf Rückseiten von Fotografien
Literatur allg.	Ausst.-Faltblatt Bamberg 1964, Abb. o. S.; Ausst.-Kat. Prag – Bratislava 1966, Abb. S. 27, 35; Hajek 1974c, Abb. S. 49; Ausst.-Kat. Dortmund 1975 (G), Abb. o. S.; Archiv für

	BK 1987, Abb. S. 166; Gomringer 1993, Abb. S. 132; 2000 Bonn, Kat. o. Nr., Abb. Nr. 35, S. 59
Standort	Fotoschrank 3



Farbwege 63/2

Autor	Otto Herbert Hajek
Ort	
Strasse	
Datum	1963
Architektur	
Auftraggeber	

Materialien im saai

Laufzeit	
Planmaterial	
Modelle	
Fotomaterial	11 s/w Negative (Mittelformat) 20 Kontaktabzüge 2 s/w Fotografien 1 s/w Fotografie (aufgeklebt) für Katalog-Layout
Literatur	
Sonstiges	
Anmerkungen	Maße: 171 x 99 x 80 cm, Holz: 83 x 99 x 33 cm Material: Holz, bemalt, Metallsockel
Literatur allg.	Ausst.-Faltblatt Bamberg 1964, Abb. o. S.; Ausst.-Kat. Prag - Bratislava 1966, Abb. S. 35; Hajek 1974c, Abb. S. 49; Archiv für BK 1987, Abb. S. 166; Gomringer 1993, Abb. S. 132; Gomringer 1997, Abb. S. 20
Standort	Fotoschrank 3

Plastik

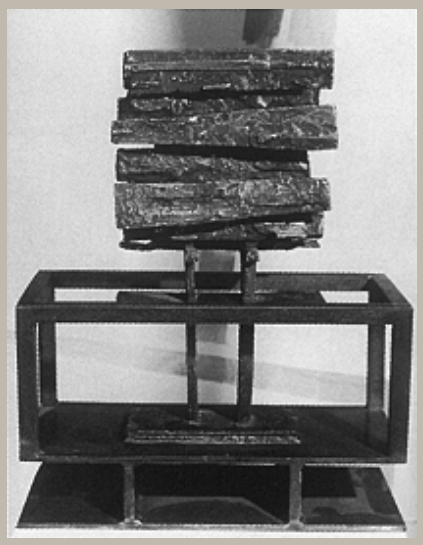

64/1

Autor	Otto Herbert Hajek
Ort	
Strasse	
Datum	1964
Architektur	
Auftraggeber	

Materialien im saai

Laufzeit	
Planmaterial	
Modelle	
Fotomaterial	1 s/w Negativ (Mittelformat) 1 s/w Fotografie
Literatur	
Sonstiges	
Anmerkungen	Maße: 43 x 35 x 15 cm Material: Bronze, Stahl
Literatur allg.	
Standort	Fotoschrank 3

Plastik

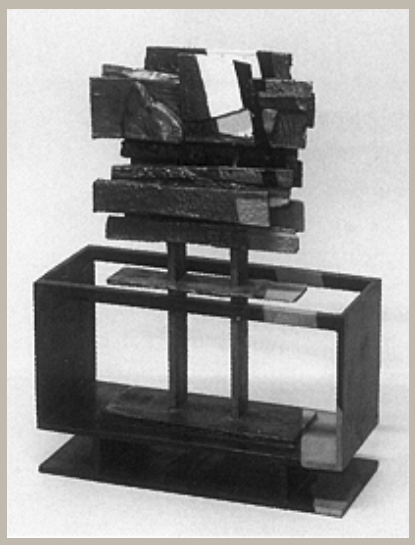

Farbwege mit Umbänderung 64/2

Autor	Otto Herbert Hajek
Ort	
Strasse	
Datum	1964
Architektur	
Auftraggeber	

Materialien im saai

Laufzeit	
Planmaterial	
Modelle	
Fotomaterial	6 s/w Negative (Mittelformat) 9 Kontaktabzüge 2 Farbnegative (Großformat) 1 s/w Dia (Kleinbild) 2 Farbdias (1 x Kleinbild, 1 x Mittelformat) 8 s/w Fotografien (u. Dubletten)
Literatur	
Sonstiges	
Anmerkungen	Maße: 44 x 34 x 14,5 cm Material: Bronze, Stahl, bemalt
Literatur allg.	de la Motte o. J., Abb. o. S.; PWA Grafische Papiere GmbH 1995, Abb. S. 42
Standort	Fotoschrank 3

Plastik

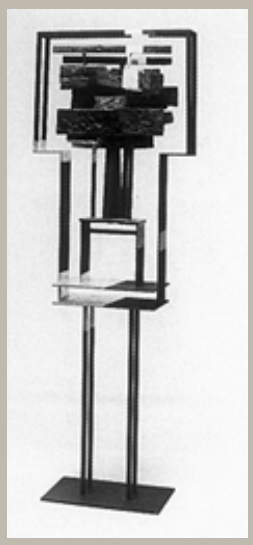

Farbwege mit Umbänderung 64/3

Autor	Otto Herbert Hajek
Ort	
Strasse	
Datum	1964
Architektur	
Auftraggeber	

Materialien im saai

Laufzeit	
Planmaterial	
Modelle	
Fotomaterial	2 s/w Negative (Mittelformat) 6 Kontaktabzüge 4 Farbdias (Kleinbild) 4 s/w Fotografien (u. Dubletten)
Literatur	
Sonstiges	
Anmerkungen	Maße: 180 x 61 x 24 cm Material: Bronze, Stahl, bemalt Beschriftungen auf Rückseiten von Fotografien: Romain Urhausen
Literatur allg.	
Standort	Fotoschrank 3

Plastik

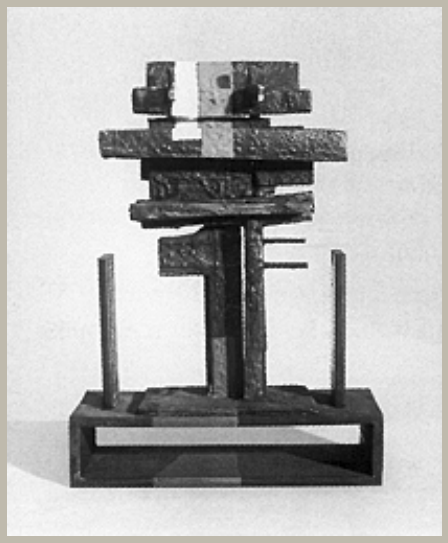

Farbwege 64/4

Autor	Otto Herbert Hajek
Ort	
Strasse	
Datum	1964
Architektur	
Auftraggeber	

Materialien im saai

Laufzeit	
Planmaterial	
Modelle	
Fotomaterial	2 s/w Fotografien
Literatur	
Sonstiges	
Anmerkungen	Maße: 33 x 24 x 10 cm Material: Bronze, Stahl, bemalt
Literatur allg.	
Standort	Fotoschrank 3

Plastik

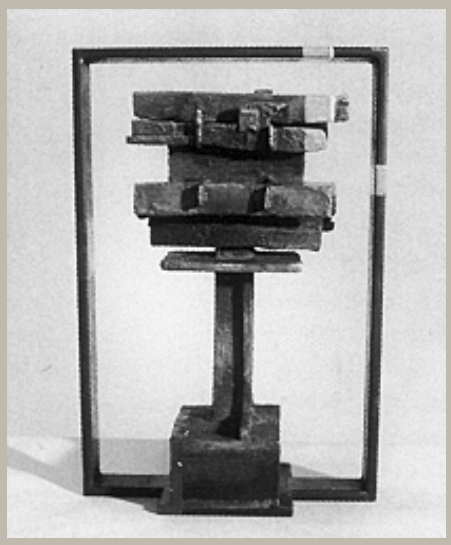

Farbwege 64/5

Autor	Otto Herbert Hajek
Ort	
Strasse	
Datum	1964
Architektur	
Auftraggeber	

Materialien im saai

Laufzeit	
Planmaterial	
Modelle	
Fotomaterial	1 Farbdia (Kleinbild) 2 s/w Fotografien
Literatur	
Sonstiges	
Anmerkungen	Maße: 35 x 23,5 x 13 cm Material: Bronze, Stahl, bemalt
Literatur allg.	
Standort	Fotoschrank 3

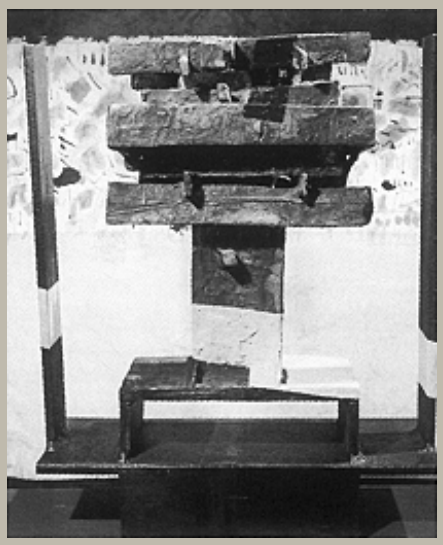

Farbwege 64/6

Autor	Otto Herbert Hajek
Ort	
Strasse	
Datum	1964
Architektur	
Auftraggeber	

Materialien im saai

Laufzeit	
Planmaterial	
Modelle	
Fotomaterial	1 s/w Negativ (Mittelformat) 1 s/w Fotografie (u. Dubletten)
Literatur	
Sonstiges	
Anmerkungen	Maße: 32 x 26 x 10 cm Material: Bronze, Stahl, bemalt Beschriftung auf der Rückseite einer Fotografie: Franz Rath
Literatur allg.	
Standort	Fotoschrank 3

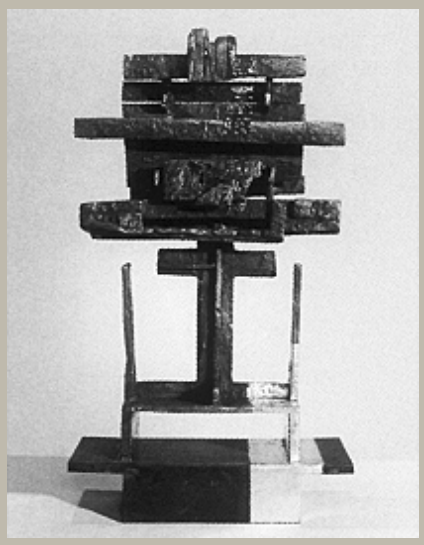

Farbwege 64/7

Autor	Otto Herbert Hajek
Ort	
Strasse	
Datum	1964
Architektur	
Auftraggeber	

Materialien im saai

Laufzeit	
Planmaterial	
Modelle	
Fotomaterial	4 s/w Fotografien (u. Dublette)
Literatur	
Sonstiges	
Anmerkungen	Maße: 38 x 22,5 x 10 cm Material: Bronze, Stahl, bemalt, Gold
Literatur allg.	
Standort	Fotoschrank 3

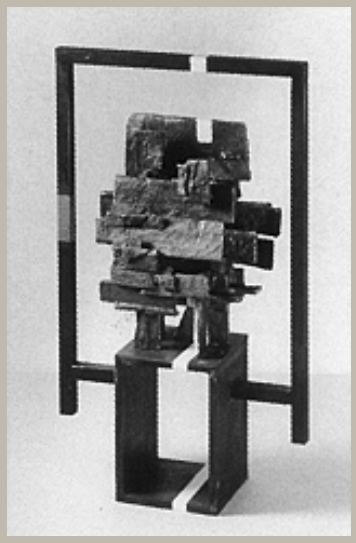

Farbwege mit Umbänderung 64/8

Autor	Otto Herbert Hajek
Ort	
Strasse	
Datum	1964
Architektur	
Auftraggeber	

Materialien im saai

Laufzeit	
Planmaterial	
Modelle	
Fotomaterial	3 s/w Negative (Mittelformat) 4 Kontaktabzüge 1 Farbdia (Kleinbild) 4 s/w Fotografien (u. Dubletten) 1 s/w Druckvorlage
Literatur	
Sonstiges	
Anmerkungen	Maße: 42 x 25 x 10 cm Material: Bronze, Stahl, bemalt
Literatur allg.	Ausst.-Kat. München 1965, Abb. o. S.; Ausst.-Kat. Rom 1981, Abb. S. 321
Standort	Fotoschrank 3

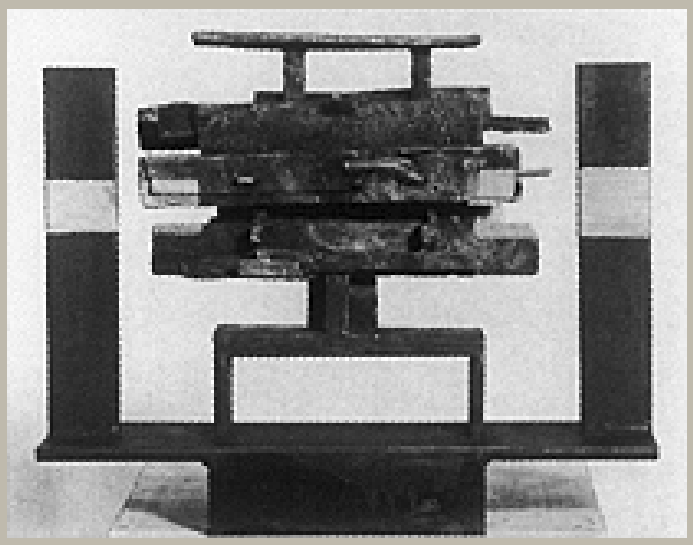

Farbwege mit Umbänderung 64/9

Autor	Otto Herbert Hajek
Ort	
Strasse	
Datum	1964
Architektur	
Auftraggeber	

Materialien im saai

Laufzeit	
Planmaterial	
Modelle	
Fotomaterial	2 s/w Fotografien (u. Dublette)
Literatur	
Sonstiges	
Anmerkungen	Maße: 32 x 38 x 8 cm Material: Bronze, Stahl, bemalt Beschriftung auf der Rückseite der Fotografien: Hilde Zenker
Literatur allg.	
Standort	Fotoschrank 3

Plastik

P 236

/ O. H. Hajek

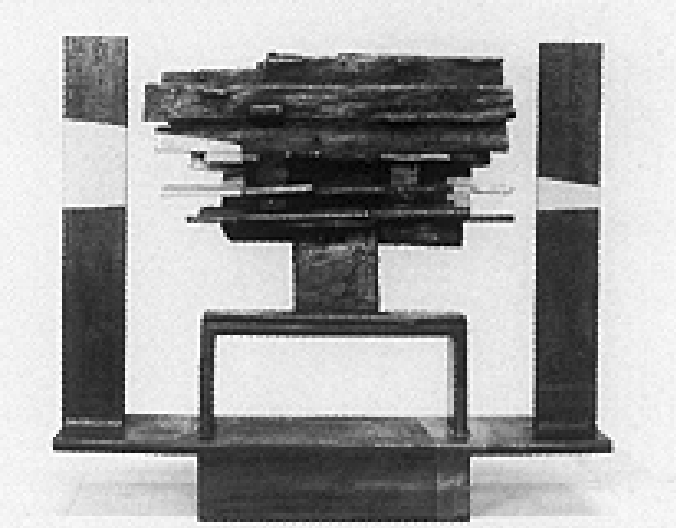

Farbwege 64/10

Autor	Otto Herbert Hajek
Ort	
Strasse	
Datum	1964
Architektur	
Auftraggeber	

Materialien im saai

Laufzeit	
Planmaterial	
Modelle	
Fotomaterial	1 s/w Negativ (Mittelformat) 5 Kontaktabzüge 2 Farbdias (Großformat) 3 s/w Fotografien (u. Dubletten)
Literatur	
Sonstiges	
Anmerkungen	Maße: 29 x 33,5 x 10 cm Material: Bronze, Stahl, bemalt Beschriftungen auf Rückseiten von Fotografien: Romain Urhausen Franz Rath
Literatur allg.	
Standort	Fotoschrank 3

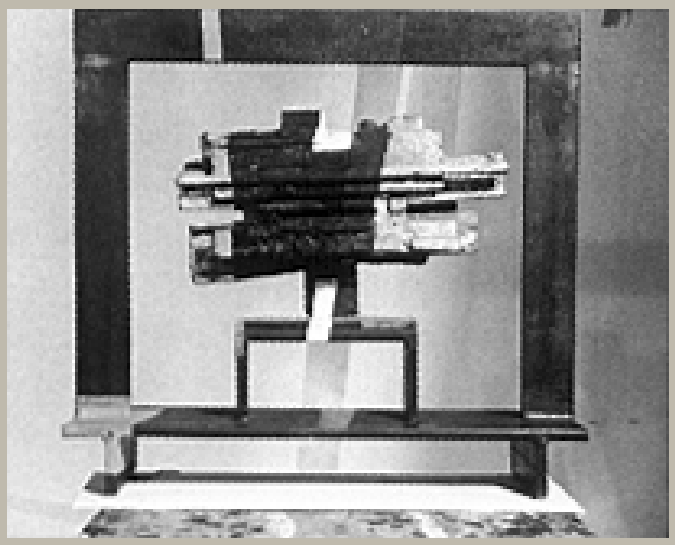

Farbwege mit Umbänderung 64/11

Autor	Otto Herbert Hajek
Ort	
Strasse	
Datum	1964
Architektur	
Auftraggeber	

Materialien im saai

Laufzeit	
Planmaterial	
Modelle	
Fotomaterial	2 s/w Negative (Mittelformat) 1 Kontaktabzug 2 s/w Fotografien (u. Dubletten)
Literatur	
Sonstiges	
Anmerkungen	Maße: 35 x 38 x 11 cm Material: Bronze, Stahl, bemalt Beschriftungen auf Rückseiten von Fotografien: Franz Rath
Literatur allg.	
Standort	Fotoschrank 3

Plastik



Farbwege 64/12

Autor	Otto Herbert Hajek
Ort	
Strasse	
Datum	1964
Architektur	
Auftraggeber	

Materialien im saai

Laufzeit	
Planmaterial	
Modelle	
Fotomaterial	1 s/w Negativ (Mittelformat) 1 s/w Fotografie (u. Dubletten)
Literatur	
Sonstiges	
Anmerkungen	Maße: 29 x 30 x 10 cm Material: Bronze, Stahl, bemalt Beschriftungen auf Rückseiten von Fotografien: Franz Rath
Literatur allg.	Hajek 1974c, Abb. S. 96
Standort	Fotoschrank 3

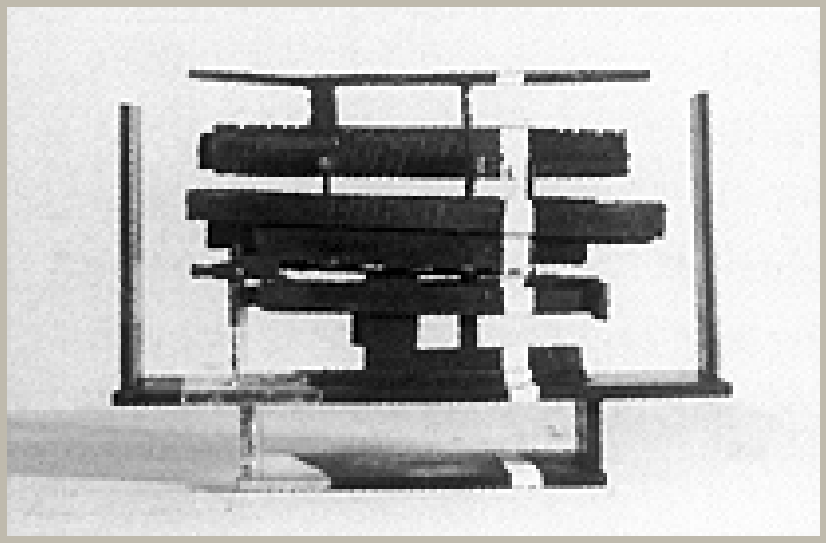

Farbwege mit Umbänderung 64/13

Autor	Otto Herbert Hajek
Ort	
Strasse	
Datum	1964
Architektur	
Auftraggeber	

Materialien im saai

Laufzeit	
Planmaterial	
Modelle	
Fotomaterial	2 s/w Negative (Mittelformat) 1 Kontaktabzug 6 Farbdias (5 x Kleinbild, 1 x Großformat) 3 s/w Fotografien (u. Dublette) 1 s/w Druckvorlage
Literatur	
Sonstiges	
Anmerkungen	Maße: 25 x 34 x 12 cm Material: Bronze, Stahl, bemalt, Gold Beschriftungen auf Rückseiten von Fotografien: Franz Rath
Literatur allg.	Gomringer 1989c, Abb. S. 76
Standort	Fotoschrank 3



Farbwege 64/14

Autor	Otto Herbert Hajek
Ort	
Strasse	
Datum	1964
Architektur	
Auftraggeber	

Materialien im saai

Laufzeit	
Planmaterial	
Modelle	
Fotomaterial	2 s/w Negative (Mittelformat) 1 Kontaktabzug 1 Farbdia (Kleinbild) 1 s/w Fotografie (u. Dubletten)
Literatur	
Sonstiges	
Anmerkungen	Maße: 48 x 24 x 10 cm Material: Bronze, Stahl, bemalt Beschriftung auf der Rückseite einer Fotografie: Franz Rath
Literatur allg.	
Standort	Fotoschrank 3

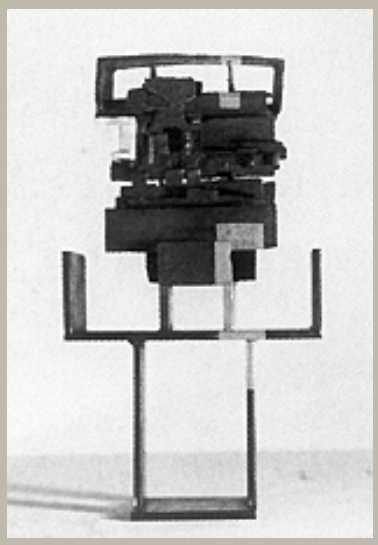

Farbwege 64/15

Autor	Otto Herbert Hajek
Ort	
Strasse	
Datum	1964
Architektur	
Auftraggeber	

Materialien im saai

Laufzeit	
Planmaterial	
Modelle	
Fotomaterial	2 Farbdias (Kleinbild) 2 s/w Fotografien 1 Farbfotografie
Literatur	
Sonstiges	
Anmerkungen	Maße: 41 x 23 x 10 cm Material: Bronze, Stahl, bemalt
Literatur allg.	
Standort	Fotoschrank 3

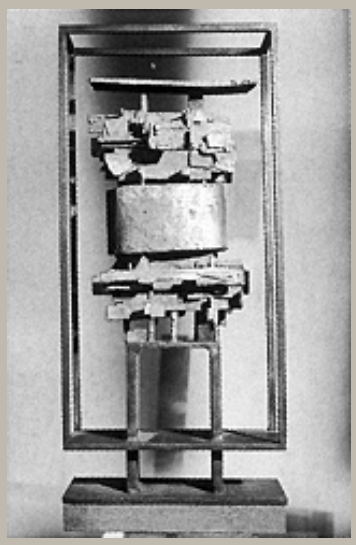

Farbwege mit Umbänderung 64/16

Autor	Otto Herbert Hajek
Ort	
Strasse	
Datum	1964
Architektur	
Auftraggeber	

Materialien im saai

Laufzeit	
Planmaterial	
Modelle	
Fotomaterial	2 s/w Negative (Mittelformat) 1 Kontaktabzug 1 s/w Fotografie (u. Dubletten)
Literatur	
Sonstiges	
Anmerkungen	Maße: 50,5 x 23 x 10 cm Material: Bronze, Stahl, bemalt Beschriftung auf der Rückseite einer Fotografie: Franz Rath
Literatur allg.	Gomringer 1989c, Abb. S. 76
Standort	Fotoschrank 3

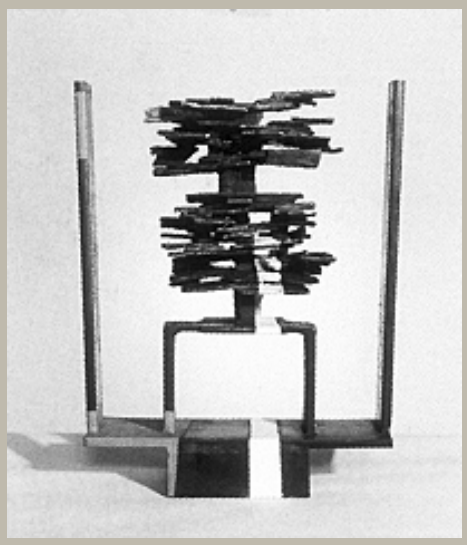

Farbwege 64/17

Autor	Otto Herbert Hajek
Ort	
Strasse	
Datum	1964
Architektur	
Auftraggeber	

Materialien im saai

Laufzeit	
Planmaterial	
Modelle	
Fotomaterial	3 Farbdias (Kleinbild) 3 s/w Fotografien
Literatur	
Sonstiges	
Anmerkungen	Maße: 22,5 x 26 x 12 cm Material: Bronze, Stahl, bemalt
Literatur allg.	
Standort	Fotoschrank 3

Plastik

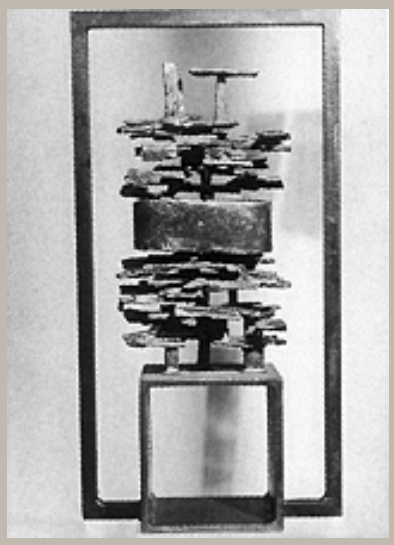

64/18

Autor	Otto Herbert Hajek
Ort	
Strasse	
Datum	1964
Architektur	
Auftraggeber	

Materialien im saai

Laufzeit	
Planmaterial	
Modelle	
Fotomaterial	2 s/w Negative (Mittelformat) 1 s/w Fotografie
Literatur	
Sonstiges	
Anmerkungen	Maße: 45 x 23 x 12 cm Material: Bronze, Stahl
Literatur allg.	
Standort	Fotoschrank 3

Plastik

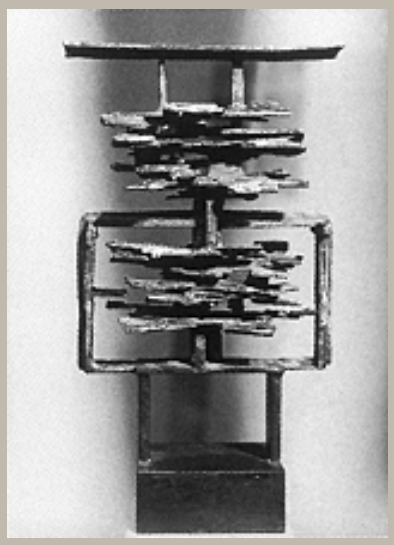

64/19

Autor	Otto Herbert Hajek
Ort	
Strasse	
Datum	1964
Architektur	
Auftraggeber	

Materialien im saai

Laufzeit	
Planmaterial	
Modelle	
Fotomaterial	1 s/w Negativ (Mittelformat) 1 s/w Fotografie
Literatur	
Sonstiges	
Anmerkungen	Maße: 37 x 20 x 10 cm Material: Bronze, Stahl
Literatur allg.	Gomringer 1989c, Abb. S. 76
Standort	Fotoschrank 3

Plastik

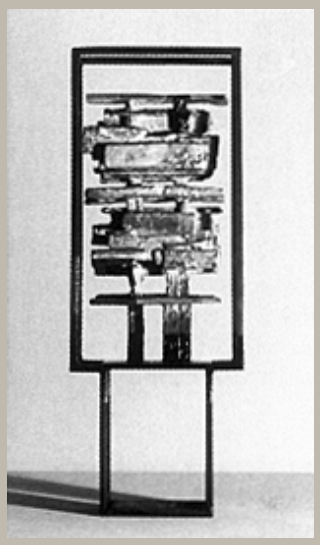

64/20

Autor	Otto Herbert Hajek
Ort	
Strasse	
Datum	1964
Architektur	
Auftraggeber	

Materialien im saai

Laufzeit	
Planmaterial	
Modelle	
Fotomaterial	3 Farbdias (Kleinbild) 3 s/w Fotografien
Literatur	
Sonstiges	
Anmerkungen	Maße: 37,5 x 14 x 8 cm Material: Bronze, Stahl
Literatur allg.	
Standort	Fotoschrank 3

Plastik

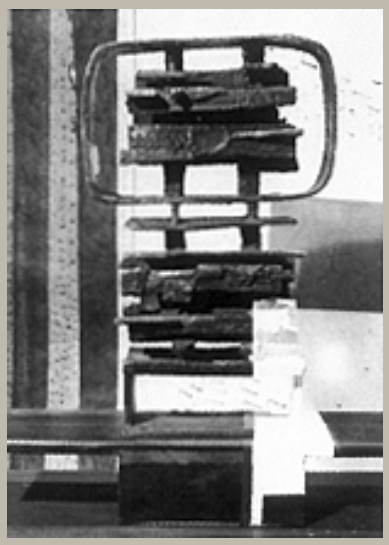

Farbwege 64/21

Autor	Otto Herbert Hajek
Ort	
Strasse	
Datum	1964
Architektur	
Auftraggeber	

Materialien im saai

Laufzeit	
Planmaterial	
Modelle	
Fotomaterial	1 s/w Negativ (Mittelformat) 6 Farbdias (Kleinbild) 3 s/w Fotografien (u. Dublette)
Literatur	
Sonstiges	
Anmerkungen	Maße: 28 x 27 x 8 cm Material: Bronze, Stahl, bemalt Beschriftung auf der Rückseite einer Fotografie: Franz Rath
Literatur allg.	
Standort	Fotoschrank 3



Große Raumschichtung mit Umbänderung 64/22

Autor	Otto Herbert Hajek
Ort	
Strasse	
Datum	1964
Architektur	
Auftraggeber	

Materialien im saai

Laufzeit	
Planmaterial	
Modelle	
Fotomaterial	4 Farbdias (3 x Kleinbild, 1 x Großformat) 1 s/w Fotografie
Literatur	
Sonstiges	
Anmerkungen	Maße: 240 x 158 x 58 cm Material: Bronze, Stahl, bemalt Beschriftung auf der Rückseite einer Fotografie: Friedrich Rauch
Literatur allg.	Ausst.-Kat. Adelaide 1977, Abb. o. S.; Ausst.-Kat. Ulm 1986, Abb. S. 47; Archiv für BK 1987, Abb. S. 139; Gomringer 1989c, Abb. S. 45, 64, 71, 73; Romain 1990, Abb. S. 178; Gomringer 1993, Abb. S. 55; Gomringer 1997, Abb. S. 18; Hummel, Kessler 1997, Abb. S. 92
Standort	Fotoschrank 3

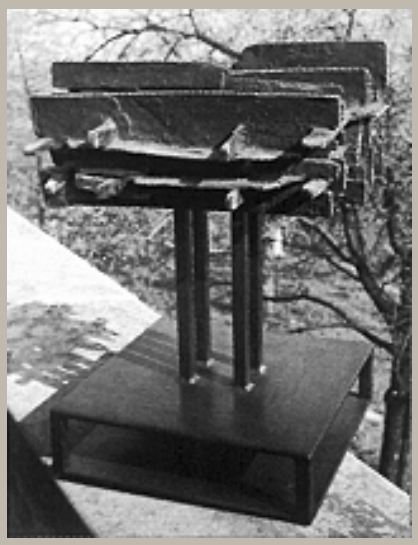

64/23 (Raumauslöser 1964, Struktur 64/23)

Autor	Otto Herbert Hajek
Ort	
Strasse	
Datum	1964
Architektur	
Auftraggeber	

Materialien im saai

Laufzeit	
Planmaterial	
Modelle	
Fotomaterial	1 s/w Negativ (Mittelformat) 2 Farbdias (Großformat) 1 s/w Fotografie (u. Dublette) 1 Polaroid
Literatur	
Sonstiges	
Anmerkungen	Maße: 42 x 33 x 27 cm Material: Bronze, Stahl
Literatur allg.	Kulturzentrum O. H. Hajek, Prachatitz 2002, Abb. S. 83
Standort	Fotoschrank 3



Farbwege 64/3

Autor	Otto Herbert Hajek
Ort	
Strasse	
Datum	1964
Architektur	
Auftraggeber	

Materialien im saai

Laufzeit	
Planmaterial	
Modelle	
Fotomaterial	4 Farbdias (1 x Kleinbild, 3 x Großformat) 1 s/w Fotografie 1 Polaroid
Literatur	
Sonstiges	
Anmerkungen	Maße: 152 x 90 x 36,5 cm Material: Holz, bemalt Beschriftung auf der Rückseite einer Fotografie: Schmölz & Ulrich
Literatur allg.	Ausst.-Kat. Bamberg 1964, Abb. o. S.; Hajek 1964, Abb. S. 17; Hajek 1974c, Abb. S. 48; Ausst.-Kat. Rom 1981, Abb. S. 104 bzw. o. S.; Ausst.-Kat. Ulm 1986, Abb. S. 92; Gomringer 1989c, Abb. S. 70, 98; Ausst.-Kat. Saarlouis 1996, Abb. S. 7; Gomringer 1997, Abb. S. 21; Kuhn 2000, Abb. Nr. 4, S. 4
Standort	Fotoschrank 3

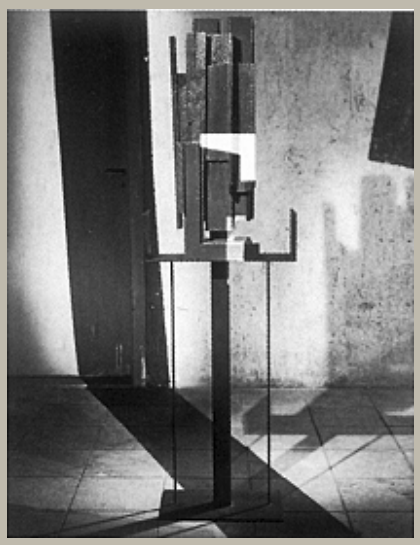

Farbwege 64/4

Autor	Otto Herbert Hajek
Ort	
Strasse	
Datum	1964
Architektur	
Auftraggeber	

Materialien im saai

Laufzeit	
Planmaterial	
Modelle	
Fotomaterial	2 s/w Negative (Mittelformat) 1 Kontaktabzug 1 s/w Fotografie 1 Polaroid
Literatur	
Sonstiges	
Anmerkungen	Maße: 162 x 48 x 25 cm Material: Holz, Stahl, bemalt, Gold
Literatur allg.	
Standort	Fotoschrank 3

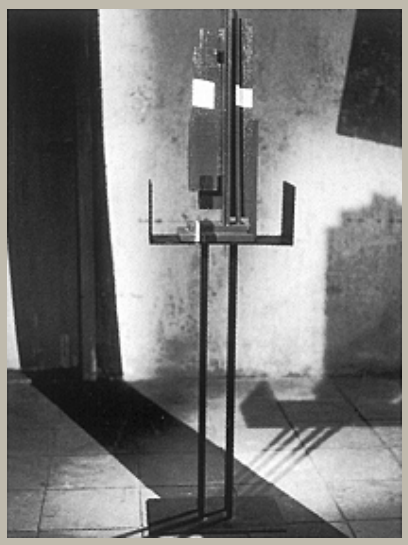

Farbwege 64/5

Autor	Otto Herbert Hajek
Ort	
Strasse	
Datum	1964
Architektur	
Auftraggeber	

Materialien im saai

Laufzeit	
Planmaterial	
Modelle	
Fotomaterial	1 s/w Negativ (Mittelformat) 1 s/w Fotografie (u. Dubletten)
Literatur	
Sonstiges	
Anmerkungen	Maße: 153 x 40 x 18 cm Material: Holz, Stahl, bemalt Beschriftung auf derRückseite einer Fotografie: Franz Rath
Literatur allg.	
Standort	Fotoschrank 3

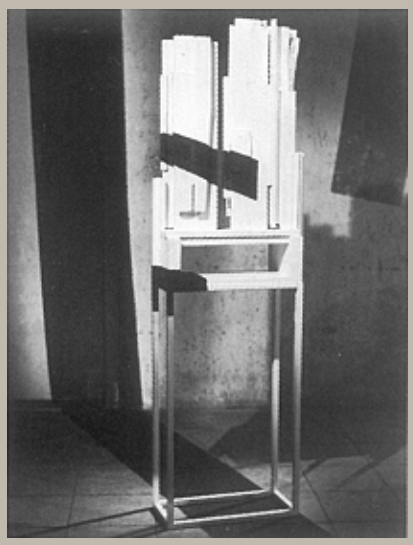

Farbwege 64/6

Autor	Otto Herbert Hajek
Ort	
Strasse	
Datum	1964
Architektur	
Auftraggeber	

Materialien im saai

Laufzeit	
Planmaterial	
Modelle	
Fotomaterial	1 s/w Negativ (Mittelformat) 1 Kontaktabzug 1 Farbdia (Mittelformat) 1 Polaroid
Literatur	
Sonstiges	
Anmerkungen	Maße: 177 x 53 x 22,5 cm Material: Holz, Stahl, bemalt
Literatur allg.	
Standort	Fotoschrank 3

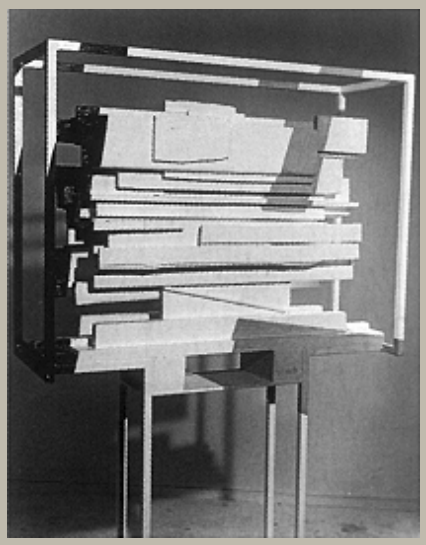

Farbwege 64/7

Autor	Otto Herbert Hajek
Ort	
Strasse	
Datum	1964
Architektur	
Auftraggeber	

Materialien im saai

Laufzeit	
Planmaterial	
Modelle	
Fotomaterial	8 s/w Negative (Mittelformat) 13 Kontaktabzüge 2 s/w Fotografien
Literatur	
Sonstiges	
Anmerkungen	Maße: 170 x 79 x 28 cm Material: Holz, Stahl, bemalt Beschriftung auf der Rückseite einer Fotografie: Erich Söll
Literatur allg.	Ausst.-Kat. Frankfurt a. M. 1964, Abb. o. S.
Standort	Fotoschrank 3

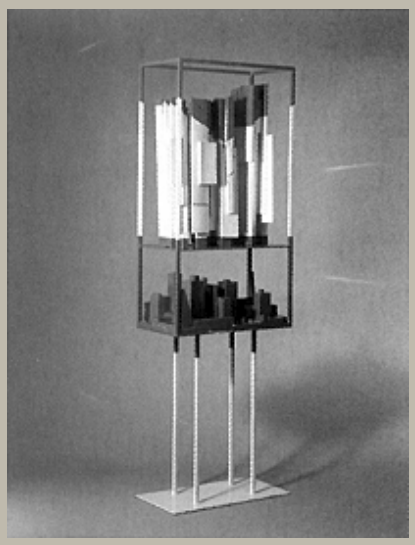

Farbwege 64/8

Autor	Otto Herbert Hajek
Ort	
Strasse	
Datum	1964
Architektur	
Auftraggeber	

Materialien im saai

Laufzeit	
Planmaterial	
Modelle	
Fotomaterial	2 s/w Negative (Mittelformat) 3 Kontaktabzüge 3 Farbdias (1 x Mittelformat, 2 x Großformat) 3 s/w Fotografien (u. Dublette) 1 Polaroid
Literatur	
Sonstiges	
Anmerkungen	Maße: 190 x 62 x 33 cm Material: Holz, Stahl, bemalt Beschriftung auf der Rückseite einer Fotografie: Franz Rath
Literatur allg.	Ausst.-Kat. München 1966 (G, Haus des BBK), Abb. o. S.; Hajek 1974c, Abb. S. 96 f.; Ausst.-Kat. Rom 1981, Abb. S. 180; Archiv für BK 1987, Abb. S. 269; Ausst.-Kat. Prag 1988, Abb. S. 81; Ausst.-Kat. Moskau 1989, Abb. S. 223
Standort	Fotoschrank 3



Farbwege 64/9 - Farbwege gehen über Städte -

Autor	Otto Herbert Hajek
Ort	
Strasse	
Datum	1964
Architektur	
Auftraggeber	

Materialien im saai

Laufzeit	
Planmaterial	
Modelle	
Fotomaterial	4 s/w Negative (Mittelformat) 10 Kontaktabzüge 1 Farbdia (Kleinbild) 5 s/w Fotografien (u. Dubletten)
Literatur	
Sonstiges	
Anmerkungen	Maße: 210 x 156,5 x 21 cm Gips, bemalt, Stahlgestell
Literatur allg.	Ausst.-Kat. Frankfurt a. M. 1964, Abb. o. S.; Ausst.-Kat. Prag - Bratislava 1966, Abb. S. 41, 44; Ausst.-Kat. Ottawa - Toronto 1970, Abb. o. S.; Ausst.-Kat. Bielefeld 1971, Abb. o. S.; Ausst.-Kat. Mannheim 1973, Abb. o. S.; Hajek 1974c, Abb. S. 97; Hajek 1978d, Abb. S. 19; Ausst.-Kat. Rom 1981, Abb. S. 105 bzw. o. S.; Archiv für BK 1987, Abb. S. 267; NN 1987b, Abb. o. S.; Ausst.-Kat. Prag 1988, Abb. S. 79; Ausst.-Kat. Karlsruhe 1995 (G), Abb. S. 26; Hajek 1998d, Abb. S. 35
Standort	Fotoschrank 3

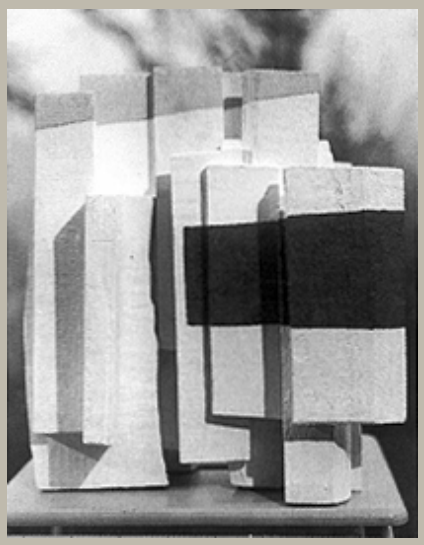

Farbwege 64/10

Autor	Otto Herbert Hajek
Ort	
Strasse	
Datum	1964
Architektur	
Auftraggeber	

Materialien im saai

Laufzeit	
Planmaterial	
Modelle	
Fotomaterial	2 s/w Negative (Mittelformat) 2 Kontaktabzüge 2 Farbdias (Kleinbild) 1 s/w Fotografie (u. Dubletten)
Literatur	
Sonstiges	
Anmerkungen	Maße: Material: Holz, bemalt Beschriftungen auf Rückseiten von Fotografien: Franz Rath
Literatur allg.	
Standort	Fotoschrank 3

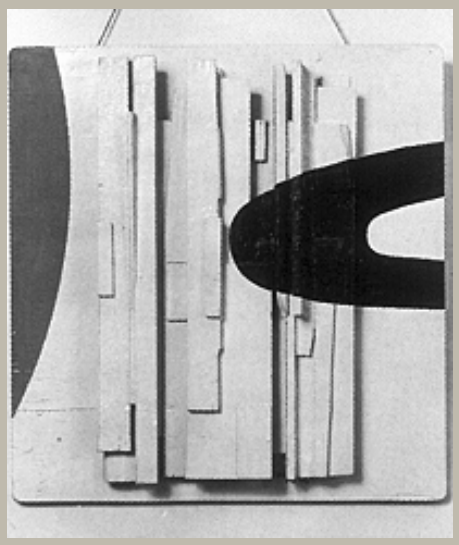

Farbwege 64/11

Autor	Otto Herbert Hajek
Ort	
Strasse	
Datum	1964
Architektur	
Auftraggeber	

Materialien im saai

Laufzeit	
Planmaterial	
Modelle	
Fotomaterial	1 s/w Negativ (Mittelformat) 1 Farbnegativ (Großformat) 3 Farbdias (2 x Kleinbild, 1 x Großformat) 2 s/w Fotografien (u. Dublette)
Literatur	
Sonstiges	
Anmerkungen	Maße: 100 x 100 x 15 cm Material: Holz, bemalt
Literatur allg.	Gomringer 1989c, Abb. S. 70; Gomringer 1993, Abb. S. 119
Standort	Fotoschrank 3



Farbwege 64/12

Autor	Otto Herbert Hajek
Ort	
Strasse	
Datum	1964
Architektur	
Auftraggeber	

Materialien im saai

Laufzeit	
Planmaterial	
Modelle	
Fotomaterial	1 s/w Negativ (Mittelformat) 1 Farbnegativ (Großformat) 4 Farbdias (3 x Kleinbild, 1 x Großformat)
Literatur	
Sonstiges	2 Farbdrucke
Anmerkungen	Maße: 122 x 102 x 15 cm Material: Holz, bemalt
Literatur allg.	Gomringer 1989c, Abb. S. 70
Standort	Fotoschrank 3

Plastik

P 260 / O. H. Hajek

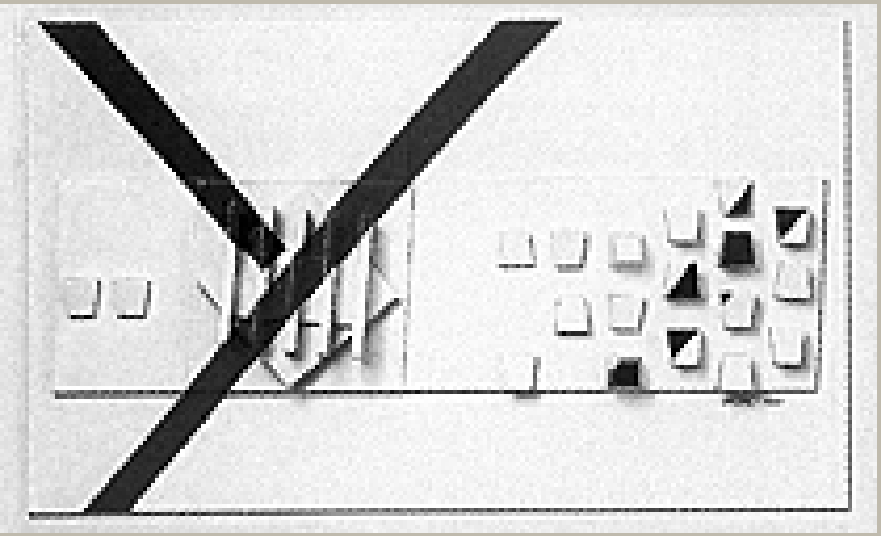

	Farbwege - Skulpturfeld
Autor	Otto Herbert Hajek
Ort	
Strasse	
Datum	1964
Architektur	
Auftraggeber	

Materialien im saai

Laufzeit	
Planmaterial	
Modelle	
Fotomaterial	
Literatur	
Sonstiges	1 Farbdruck
Anmerkungen	Maße: 46,5 x 78 cm Material: Holz, bemalt
Literatur allg.	
Standort	Fotoschrank 3

Plastik

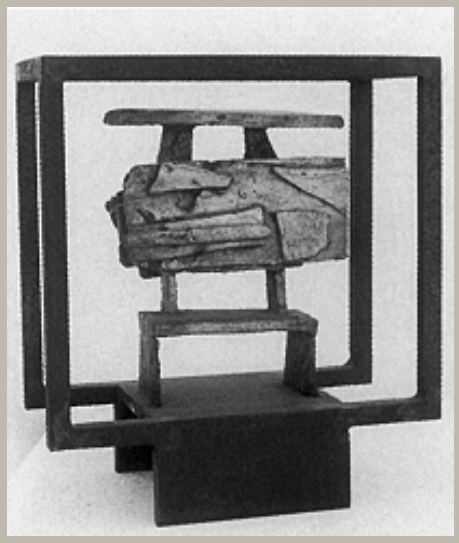

Farbwege mit Umbänderung

Autor	Otto Herbert Hajek
Ort	
Strasse	
Datum	1964
Architektur	
Auftraggeber	

Materialien im saai

Laufzeit	
Planmaterial	
Modelle	
Fotomaterial	1 s/w Fotografie
Literatur	
Sonstiges	1 Brief der Galerie der Stadt Stuttgart
Anmerkungen	Maße: 22 x 20 x 10 cm Material: Bronze, Stahl
Literatur allg.	
Standort	Fotoschrank 3

Plastik

P 262 / O. H. Hajek



	ohne Titel
Autor	Otto Herbert Hajek
Ort	
Strasse	
Datum	1964
Architektur	
Auftraggeber	
	Materialien im saai
Laufzeit	
Planmaterial	
Modelle	
Fotomaterial	
Literatur	
Sonstiges	
Anmerkungen	Maße: 22 x 14 x 10 cm Material: Bronze
Literatur allg.	
Standort	Fotoschrank 3

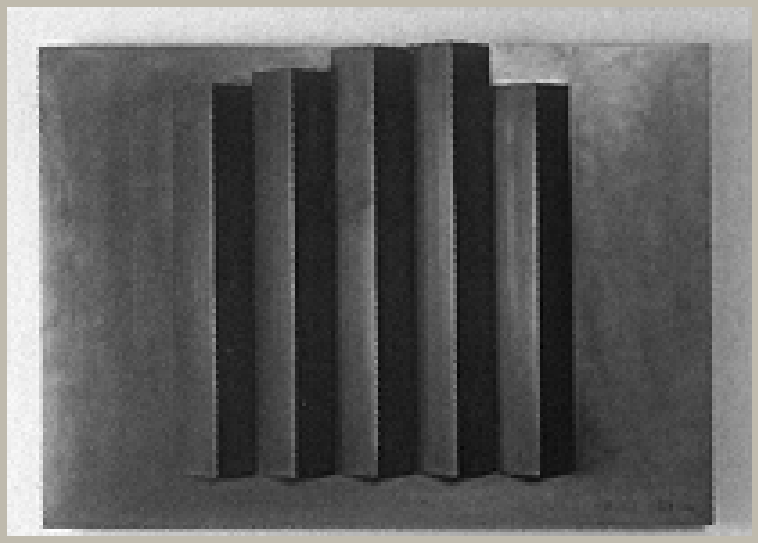

Relief – Farbwege –

Autor	Otto Herbert Hajek
Ort	
Strasse	
Datum	1964/1992
Architektur	
Auftraggeber	

Materialien im saai

Laufzeit	
Planmaterial	
Modelle	
Fotomaterial	1 s/w Negativ (Großformat) 1 Farbdia (Großformat) 1 s/w Fotografie 2 Polaroids
Literatur	
Sonstiges	
Anmerkungen	Maße: 82 x 80 x 58 cm, Bronze: 54 x 76 x 7 cm Material: Bronze, bemalt, Holzsockel
Literatur allg.	
Standort	Fotoschrank 3

Plastik

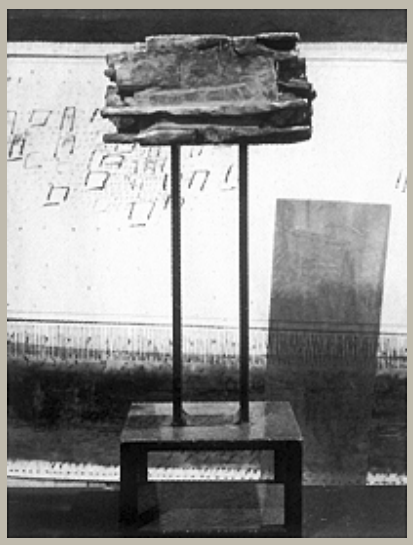

65/1

Autor	Otto Herbert Hajek
Ort	
Strasse	
Datum	1965
Architektur	
Auftraggeber	

Materialien im saai

Laufzeit	
Planmaterial	
Modelle	
Fotomaterial	1 s/w Negativ (Mittelformat) 1 s/w Fotografie (u. Dublette)
Literatur	
Sonstiges	
Anmerkungen	Maße: 28 x 12 x 11 cm Material: Bronze, Stahl, bemalt Beschriftung auf der Rückseite einer Fotografie: Franz Rath
Literatur allg.	
Standort	Fotoschrank 3

Plastik



65/2

Autor	Otto Herbert Hajek
Ort	
Strasse	
Datum	1965
Architektur	
Auftraggeber	

Materialien im saai

Laufzeit	
Planmaterial	
Modelle	
Fotomaterial	1 s/w Negativ (Mittelformat) 1 s/w Fotografie (u. Dubletten)
Literatur	
Sonstiges	
Anmerkungen	Maße: 30 x 12 x 11 cm Material: Bronze, Stahl Beschriftung auf der Rückseite einer Fotografie: Franz Rath
Literatur allg.	
Standort	Fotoschrank 3

Plastik



65/3

Autor	Otto Herbert Hajek
Ort	
Strasse	
Datum	1965
Architektur	
Auftraggeber	

Materialien im saai

Laufzeit	
Planmaterial	
Modelle	
Fotomaterial	1 s/w Negativ (Mittelformat) 1 s/w Fotografie (u. Dubletten)
Literatur	
Sonstiges	
Anmerkungen	Maße: 19 x 12 x 10 cm Material: Bronze, Stahl, bemalt Beschriftung auf der Rückseite einer Fotografie: Franz Rath
Literatur allg.	
Standort	Fotoschrank 3

Plastik

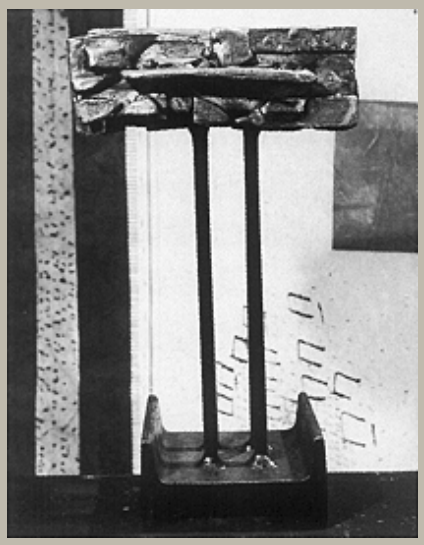

	65/4
Autor	Otto Herbert Hajek
Ort	
Strasse	
Datum	1965
Architektur	
Auftraggeber	
	Materialien im saai
Laufzeit	
Planmaterial	
Modelle	
Fotomaterial	1 s/w Negativ (Mittelformat) 1 s/w Fotografie (u. Dubletten)
Literatur	
Sonstiges	
Anmerkungen	Maße: 21,5 x 12,5 x 10 cm Material: Bronze, Stahl Beschriftung auf der Rückseite einer Fotografie: Franz Rath
Literatur allg.	
Standort	Fotoschrank 3

Plastik

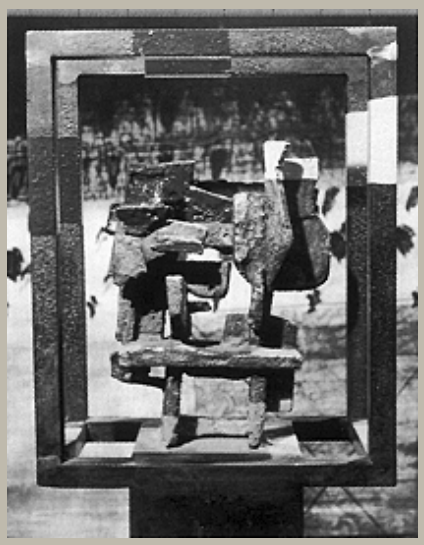

	65/5
Autor	Otto Herbert Hajek
Ort	
Strasse	
Datum	1965
Architektur	
Auftraggeber	
	Materialien im saai
Laufzeit	
Planmaterial	
Modelle	
Fotomaterial	1 s/w Negativ (Mittelformat) 1 s/w Fotografie (u. Dubletten) 1 Farbdia (Kleinbild)
Literatur	
Sonstiges	
Anmerkungen	Maße: 25 x 17 x 10 cm Material: Bronze, Stahl, bemalt Beschriftung auf der Rückseite einer Fotografie: Franz Rath
Literatur allg.	Hajek 1974c, Abb. S. 96
Standort	Fotoschrank 3

Plastik

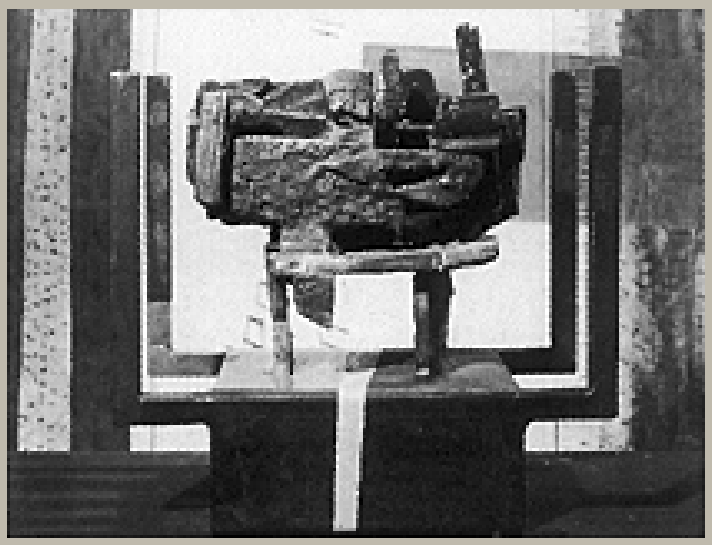

	65/6
Autor	Otto Herbert Hajek
Ort	
Strasse	
Datum	1965
Architektur	
Auftraggeber	
	Materialien im saai
Laufzeit	
Planmaterial	
Modelle	
Fotomaterial	2 s/w Negative (Mittelformat) 1 Kontaktabzug 1 Farbdia (Kleinbild) 1 s/w Fotografie (u. Dubletten)
Literatur	
Sonstiges	
Anmerkungen	Maße: 18 x 18 x 10 cm Material: Bronze, Stahl, bemalt Beschriftung auf der Rückseite einer Fotografie: Franz Rath
Literatur allg.	
Standort	Fotoschrank 3

Plastik

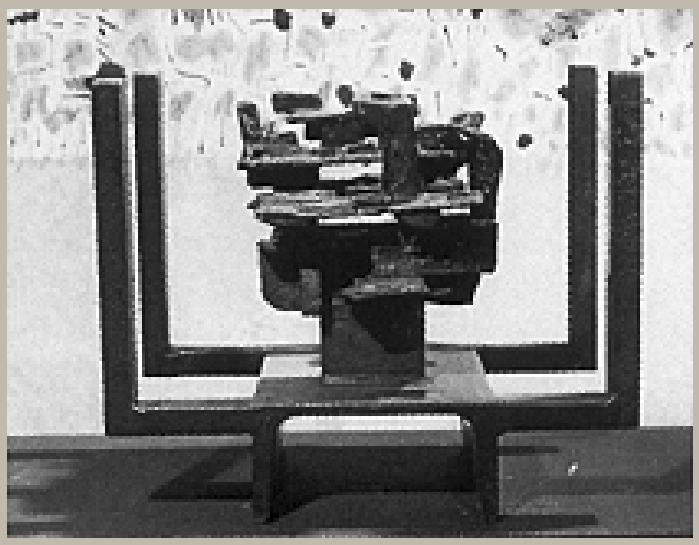

	65/7
Autor	Otto Herbert Hajek
Ort	
Strasse	
Datum	1965
Architektur	
Auftraggeber	
	Materialien im saai
Laufzeit	
Planmaterial	
Modelle	
Fotomaterial	1 s/w Negativ (Mittelformat) 1 s/w Fotografie (u. Dublette)
Literatur	
Sonstiges	
Anmerkungen	Maße: 18 x 21,5 x 11 cm Material: Bronze, Stahl, bemalt Beschriftung auf der Rückseite einer Fotografie: Franz Rath
Literatur allg.	Hajek 1974c, Abb. S. 96
Standort	Fotoschrank 3

Plastik

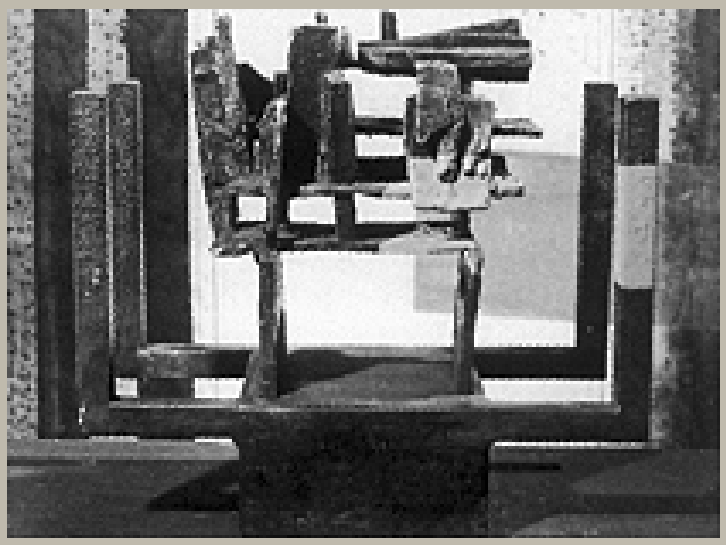

	65/8
Autor	Otto Herbert Hajek
Ort	
Strasse	
Datum	1965
Architektur	
Auftraggeber	
	Materialien im saai
Laufzeit	
Planmaterial	
Modelle	
Fotomaterial	1 s/w Negativ (Mittelformat) 1 s/w Fotografie (u. Dubletten)
Literatur	
Sonstiges	
Anmerkungen	Maße: 19 x 21 x 10 cm Material: Bronze, Stahl, bemalt Beschriftung auf der Rückseite einer Fotografie: Franz Rath
Literatur allg.	
Standort	Fotoschrank 3

Plastik

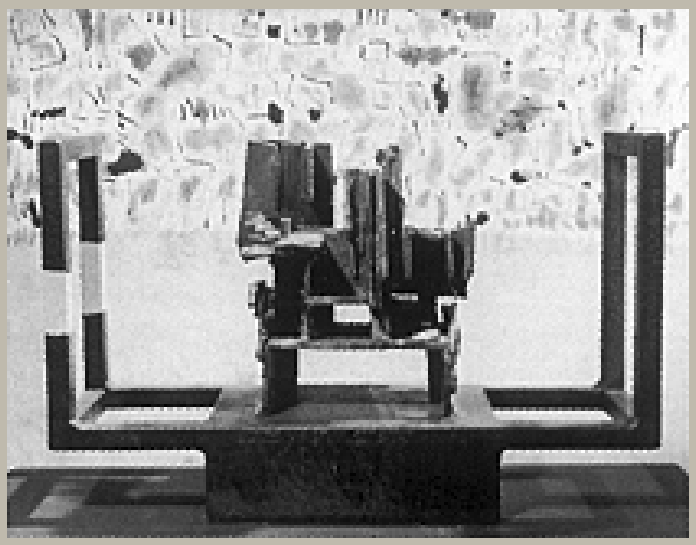

65/9

Autor	Otto Herbert Hajek
Ort	
Strasse	
Datum	1965
Architektur	
Auftraggeber	

Materialien im saai

Laufzeit	
Planmaterial	
Modelle	
Fotomaterial	1 s/w Negativ (Mittelformat) 1 s/w Fotografie (u. Dubletten)
Literatur	
Sonstiges	
Anmerkungen	Maße: 20 x 31 x 9,5 cm Material: Bronze, Stahl, bemalt Beschriftung auf der Rückseite einer Fotografie: Franz Rath
Literatur allg.	
Standort	Fotoschrank 3

Plastik

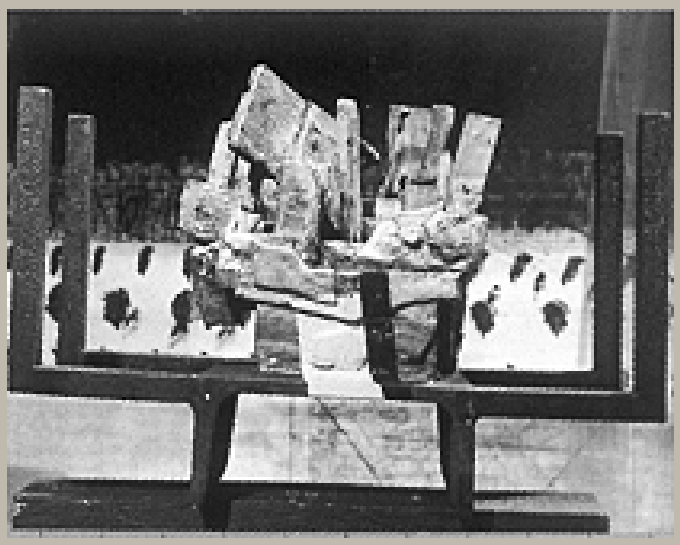

65/10

Autor	Otto Herbert Hajek
Ort	
Strasse	
Datum	1965
Architektur	
Auftraggeber	

Materialien im saai

Laufzeit	
Planmaterial	
Modelle	
Fotomaterial	1 s/w Negativ (Mittelformat) 1 s/w Fotografie (u. Dubletten)
Literatur	
Sonstiges	
Anmerkungen	Maße: 19 x 28 x 10 cm Material: Bronze, Stahl, bemalt Beschriftung auf der Rückseite einer Fotografie: Franz Rath
Literatur allg.	
Standort	Fotoschrank 3

Plastik

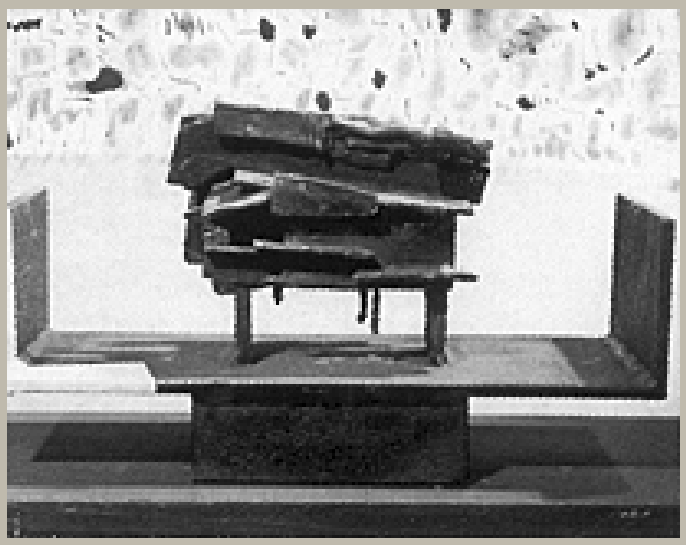

65/11

Autor	Otto Herbert Hajek
Ort	
Strasse	
Datum	1965
Architektur	
Auftraggeber	

Materialien im saai

Laufzeit	
Planmaterial	
Modelle	
Fotomaterial	1 s/w Negativ (Mittelformat) 1 s/w Fotografie (u. Dubletten)
Literatur	
Sonstiges	
Anmerkungen	Maße: 16 x 31 x 10 cm Material: Bronze, Stahl Beschriftung auf der Rückseite einer Fotografie: Franz Rath
Literatur allg.	
Standort	Fotoschrank 3

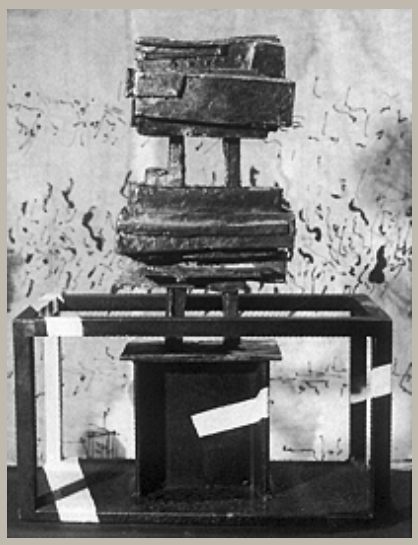

65/12 (Farbwege mit Umbänderung 65/12)

Autor	Otto Herbert Hajek
Ort	
Strasse	
Datum	1965
Architektur	
Auftraggeber	

Materialien im saai

Laufzeit	
Planmaterial	
Modelle	
Fotomaterial	2 s/w Negative (Mittelformat) 1 Kontaktabzug 2 s/w Fotografien (u. Dubletten) 1 s/w Druckvorlage
Literatur	
Sonstiges	
Anmerkungen	Maße: 28 x 21 x 10 cm Material: Bronze, Stahl, bemalt Beschriftung auf Rückseiten von Fotografien: Franz Rath
Literatur allg.	Archiv für BK 1987, Abb. S. 99
Standort	Fotoschrank 3

Plastik

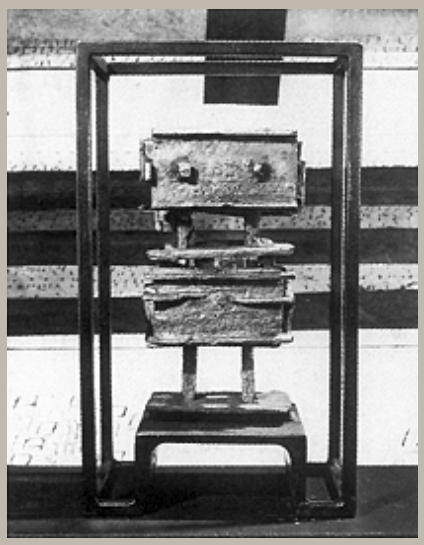

65/13

Autor	Otto Herbert Hajek
Ort	
Strasse	
Datum	1965
Architektur	
Auftraggeber	

Materialien im saai

Laufzeit	
Planmaterial	
Modelle	
Fotomaterial	1 s/w Negativ (Mittelformat) 1 s/w Fotografie (u. Dublette)
Literatur	
Sonstiges	
Anmerkungen	Maße: 27 x 16 x 9 cm Material: Bronze, Stahl
Literatur allg.	
Standort	Fotoschrank 3

Plastik

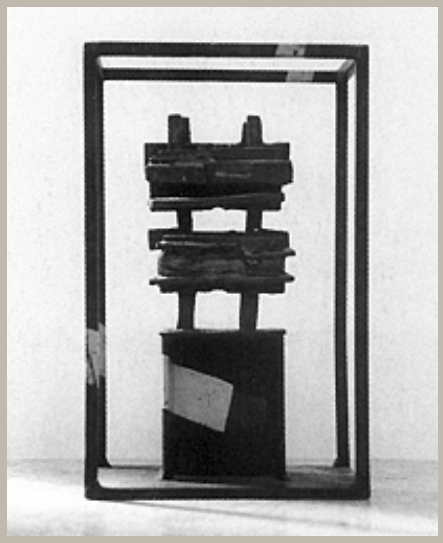

65/14

Autor	Otto Herbert Hajek
Ort	
Strasse	
Datum	1965
Architektur	
Auftraggeber	

Materialien im saai

Laufzeit	
Planmaterial	
Modelle	
Fotomaterial	3 Farbnegative (Kleinbild) 2 Farbfotografien
Literatur	
Sonstiges	
Anmerkungen	Maße: 28 x 17,5 x 10 cm Material: Bronze, Stahl, bemalt Der Titel wurde irrtümlich doppelt vergeben, vgl. WVZ P 278. Beschriftung auf Rückseiten von Fotografien
Literatur allg.	
Standort	Fotoschrank 3

Plastik

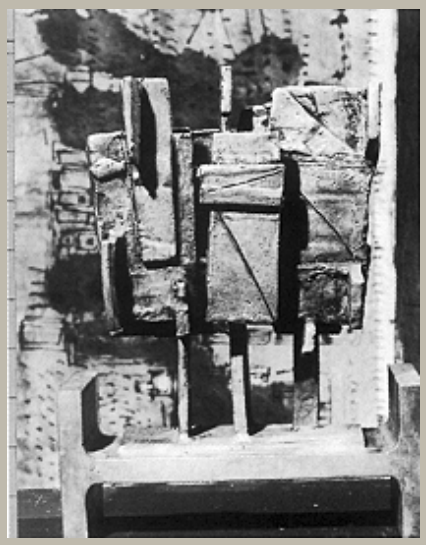

65/14

Autor	Otto Herbert Hajek
Ort	
Strasse	
Datum	1965
Architektur	
Auftraggeber	

Materialien im saai

Laufzeit	
Planmaterial	
Modelle	
Fotomaterial	1 s/w Negativ (Mittelformat) 1 s/w Fotografie (u. Dubletten)
Literatur	
Sonstiges	
Anmerkungen	Maße: 18 x 14 x 7 cm Material: Bronze, Stahl Der Titel wurde irrtümlich doppelt vergeben, vgl. WVZ P 277. Beschriftung auf der Rückseite einer Fotografie: Franz Rath
Literatur allg.	
Standort	Fotoschrank 3

Plastik

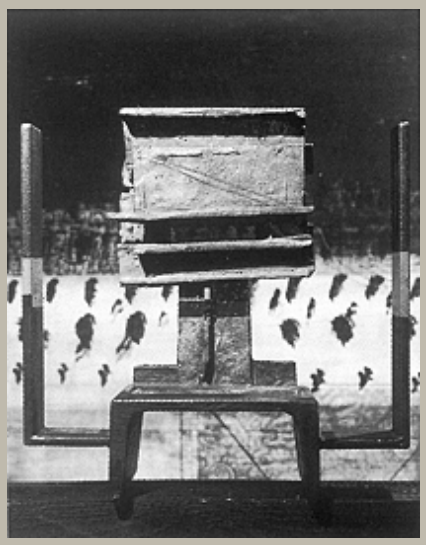

65/15

Autor	Otto Herbert Hajek
Ort	
Strasse	
Datum	1965
Architektur	
Auftraggeber	

Materialien im saai

Laufzeit	
Planmaterial	
Modelle	
Fotomaterial	1 s/w Negativ (Mittelformat) 1 s/w Fotografie (u. Dubletten)
Literatur	
Sonstiges	
Anmerkungen	Maße: 20 x 19 x 7 cm Material: Bronze, Stahl Beschriftung auf der Rückseite einer Fotografie: Franz Rath
Literatur allg.	
Standort	Fotoschrank 3

Plastik

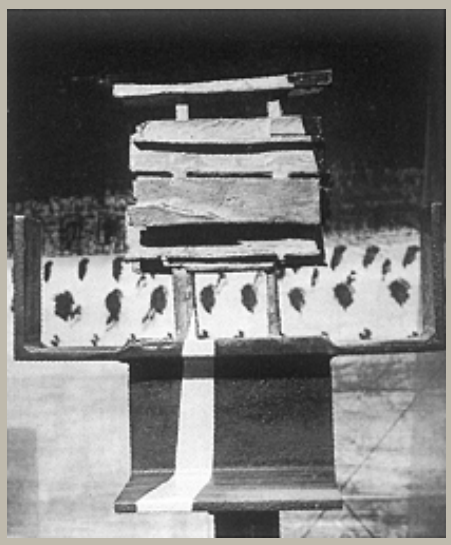

65/16

Autor	Otto Herbert Hajek
Ort	
Strasse	
Datum	1965
Architektur	
Auftraggeber	

Materialien im saai

Laufzeit	
Planmaterial	
Modelle	
Fotomaterial	1 s/w Negativ (Mittelformat) 1 s/w Fotografie (u. Dubletten)
Literatur	
Sonstiges	
Anmerkungen	Maße: 24 x 23 x 12 cm Material: Bronze, Stahl Beschriftung auf der Rückseite einer Fotografie: Franz Rath
Literatur allg.	
Standort	Fotoschrank 3

Plastik

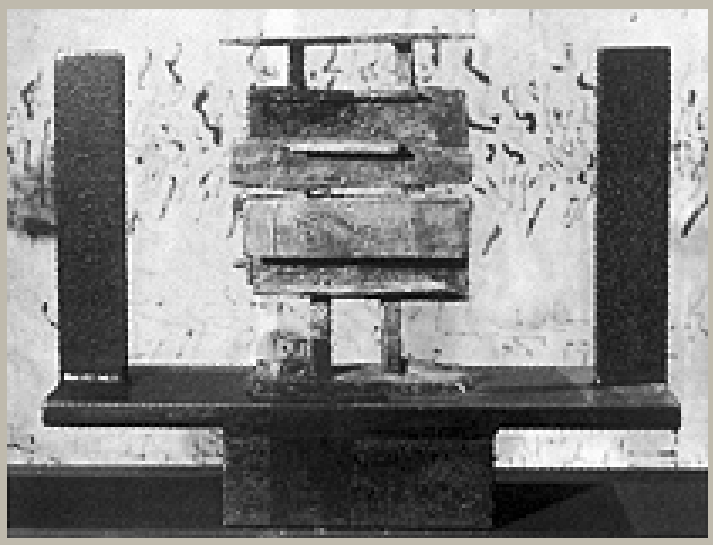

65/17

Autor	Otto Herbert Hajek
Ort	
Strasse	
Datum	1965
Architektur	
Auftraggeber	

Materialien im saai

Laufzeit	
Planmaterial	
Modelle	
Fotomaterial	1 s/w Negativ (Mittelformat) 1 s/w Fotografie (u. Dubletten)
Literatur	
Sonstiges	
Anmerkungen	Maße: 20 x 25,5 x 6 cm Material: Bronze, Stahl, bemalt Beschriftung auf der Rückseite einer Fotografie: Franz Rath
Literatur allg.	
Standort	Fotoschrank 3

Plastik

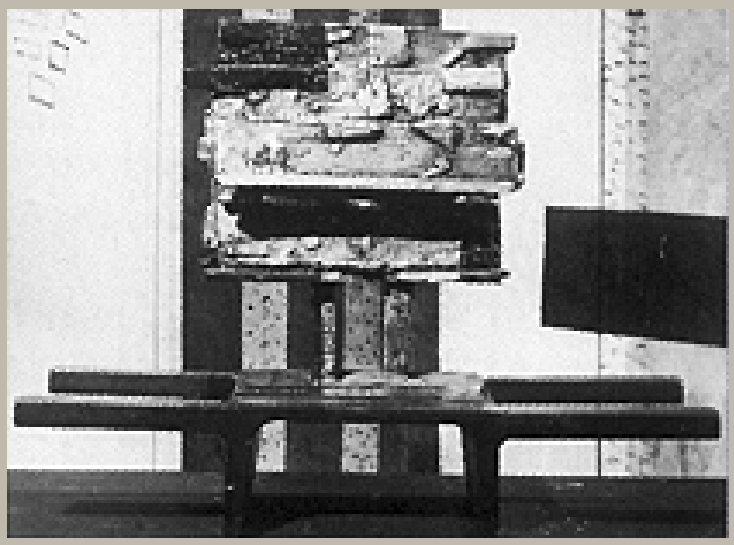

65/18

Autor	Otto Herbert Hajek
Ort	
Strasse	
Datum	1965
Architektur	
Auftraggeber	

Materialien im saai

Laufzeit	
Planmaterial	
Modelle	
Fotomaterial	1 s/w Negativ (Mittelformat) 1 s/w Fotografie (u. Dubletten)
Literatur	
Sonstiges	
Anmerkungen	Maße: 18,5 x 25,5 x 7 cm Material: Bronze, Stahl, bemalt Beschriftung auf der Rückseite einer Fotografie: Franz Rath
Literatur allg.	
Standort	Fotoschrank 3

Plastik

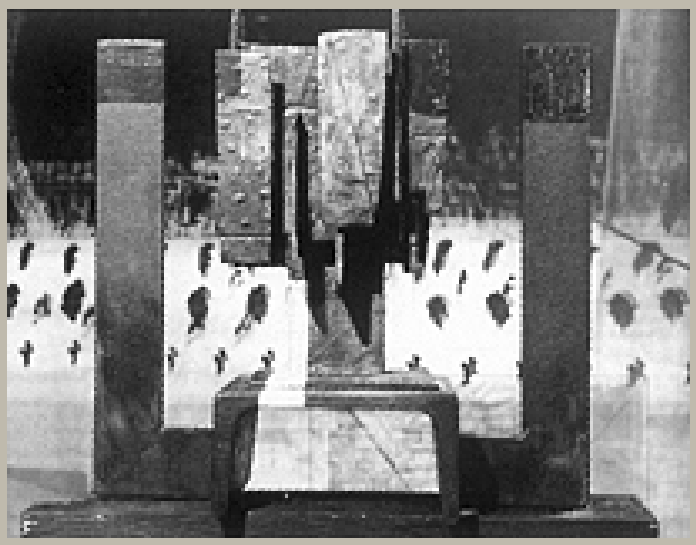

65/19

Autor	Otto Herbert Hajek
Ort	
Strasse	
Datum	1965
Architektur	
Auftraggeber	

Materialien im saai

Laufzeit	
Planmaterial	
Modelle	
Fotomaterial	1 s/w Negativ (Mittelformat) 1 s/w Fotografie (u. Dubletten)
Literatur	
Sonstiges	
Anmerkungen	Maße: 21 x 21,5 x 8 cm Material: Bronze, Stahl, bemalt Beschriftung auf der Rückseite einer Fotografie: Franz Rath
Literatur allg.	
Standort	Fotoschrank 3

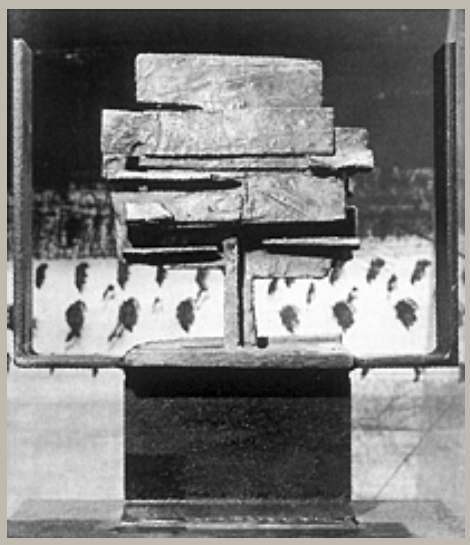

65/20

Autor	Otto Herbert Hajek
Ort	
Strasse	
Datum	1965
Architektur	
Auftraggeber	

Materialien im saai

Laufzeit	
Planmaterial	
Modelle	
Fotomaterial	1 s/w Negativ (Mittelformat) 1 s/w Fotografie (u. Dublette)
Literatur	
Sonstiges	
Anmerkungen	Maße: 24 x 21 x 10 cm Material: Bronze, Stahl
Literatur allg.	
Standort	Fotoschrank 3

Plastik

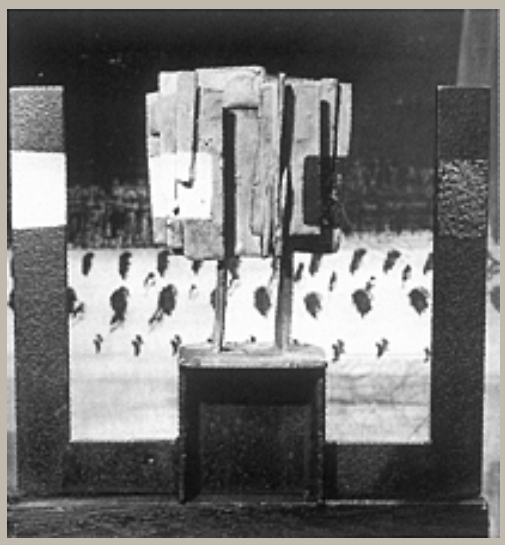

65/21

Autor	Otto Herbert Hajek
Ort	
Strasse	
Datum	1965
Architektur	
Auftraggeber	

Materialien im saai

Laufzeit	
Planmaterial	
Modelle	
Fotomaterial	1 s/w Negativ (Mittelformat) 1 s/w Fotografie (u. Dubletten)
Literatur	
Sonstiges	
Anmerkungen	Maße: 23 x 26 x 7 cm Material: Bronze, Stahl, bemalt Beschriftung auf der Rückseite einer Fotografie: Franz Rath
Literatur allg.	
Standort	Fotoschrank 3

Plastik



	65/22
Autor	Otto Herbert Hajek
Ort	
Strasse	
Datum	1965
Architektur	
Auftraggeber	
	Materialien im saai
Laufzeit	
Planmaterial	
Modelle	
Fotomaterial	1 s/w Negativ (Mittelformat) 1 s/w Fotografie (u. Dubletten)
Literatur	
Sonstiges	
Anmerkungen	Maße: 22 x 23 x 12 cm Material: Bronze, Stahl, bemalt Beschriftung auf der Rückseite einer Fotografie: Franz Rath
Literatur allg.	
Standort	Fotoschrank 3

Plastik

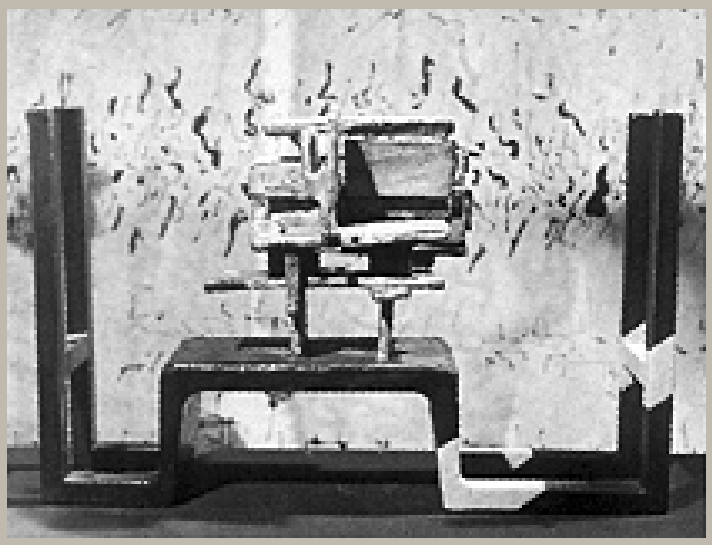

65/23

Autor	Otto Herbert Hajek
Ort	
Strasse	
Datum	1965
Architektur	
Auftraggeber	

Materialien im saai

Laufzeit	
Planmaterial	
Modelle	
Fotomaterial	1 s/w Negativ (Mittelformat) 1 s/w Fotografie (u. Dubletten)
Literatur	
Sonstiges	
Anmerkungen	Maße: 16 x 26 x 10 cm Material: Bronze, Stahl, bemalt Beschriftung auf der Rückseite einer Fotografie: Franz Rath
Literatur allg.	
Standort	Fotoschrank 3

Plastik

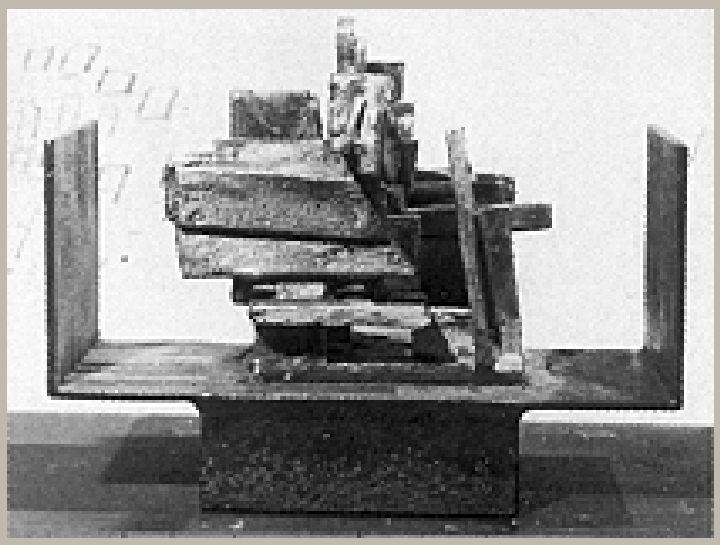

	65/24
Autor	Otto Herbert Hajek
Ort	
Strasse	
Datum	1965
Architektur	
Auftraggeber	
	Materialien im saai
Laufzeit	
Planmaterial	
Modelle	
Fotomaterial	1 s/w Negativ (Mittelformat) 1 s/w Fotografie (u. Dubletten)
Literatur	
Sonstiges	
Anmerkungen	Maße: 13,5 x 18 x 11 cm Material: Bronze, Stahl Beschriftung auf der Rückseite einer Fotografie: Franz Rath
Literatur allg.	
Standort	Fotoschrank 3

Plastik

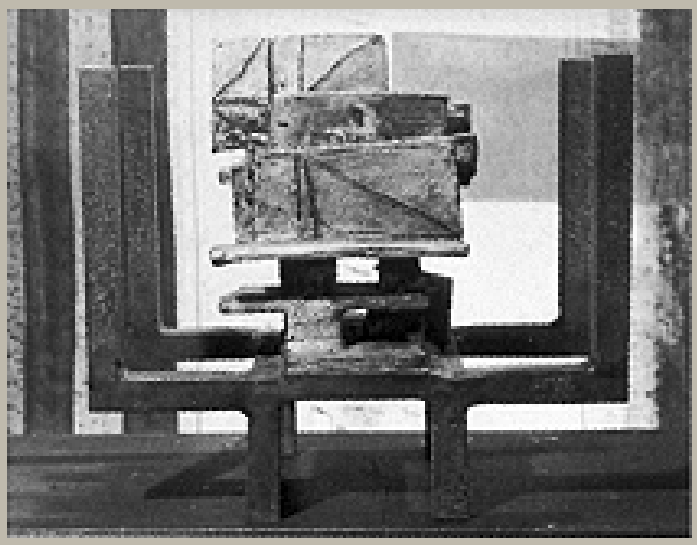

65/25

Autor	Otto Herbert Hajek
Ort	
Strasse	
Datum	1965
Architektur	
Auftraggeber	

Materialien im saai

Laufzeit	
Planmaterial	
Modelle	
Fotomaterial	1 s/w Negativ (Mittelformat) 1 s/w Fotografie (u. Dubletten)
Literatur	
Sonstiges	
Anmerkungen	Maße: 17 x 19,5 x 10 cm Material: Bronze, Stahl Beschriftung auf der Rückseite einer Fotografie: Franz Rath
Literatur allg.	
Standort	Fotoschrank 3

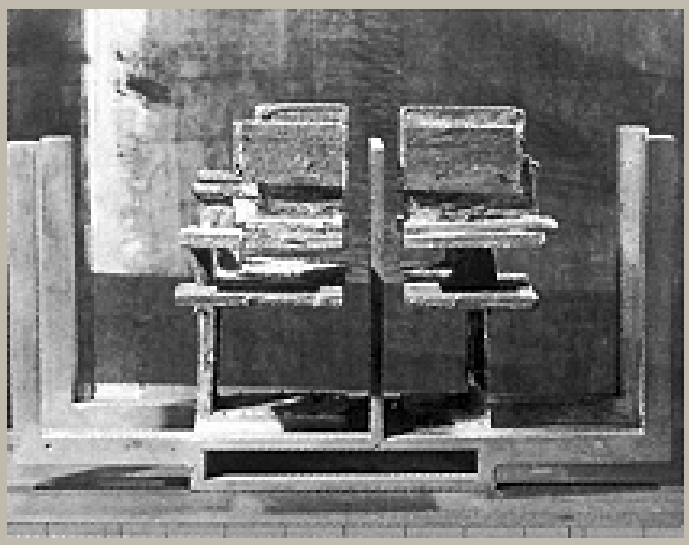

65/26 (Zerschneidung mit Umbänderung 65/26)

Autor	Otto Herbert Hajek
Ort	
Strasse	
Datum	1965
Architektur	
Auftraggeber	

Materialien im saai

Laufzeit	
Planmaterial	
Modelle	
Fotomaterial	1 s/w Negativ (Mittelformat) 1 s/w Fotografie (u. Dubletten)
Literatur	
Sonstiges	
Anmerkungen	Maße: 13 x 22 x 9,5 cm Material: Bronze, versilbert, Stahl Beschriftung auf der Rückseite einer Fotografie: Franz Rath
Literatur allg.	
Standort	Fotoschrank 3

Plastik

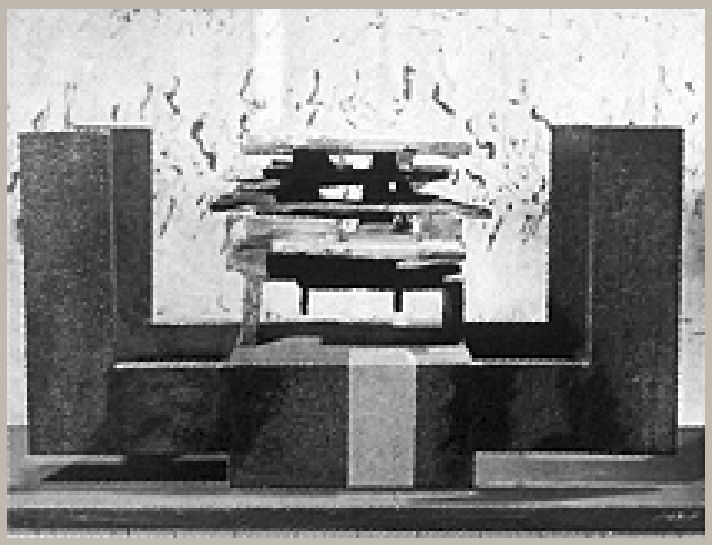

65/27 (Farbwege mit Umbänderung 65/27)

Autor	Otto Herbert Hajek
Ort	
Strasse	
Datum	1965
Architektur	
Auftraggeber	

Materialien im saai

Laufzeit	
Planmaterial	
Modelle	
Fotomaterial	1 s/w Negativ (Mittelformat) 1 s/w Fotografie
Literatur	
Sonstiges	
Anmerkungen	Maße: 16 x 29 x 12 cm Material: Bronze, Stahl, bemalt
Literatur allg.	
Standort	Fotoschrank 3

Plastik

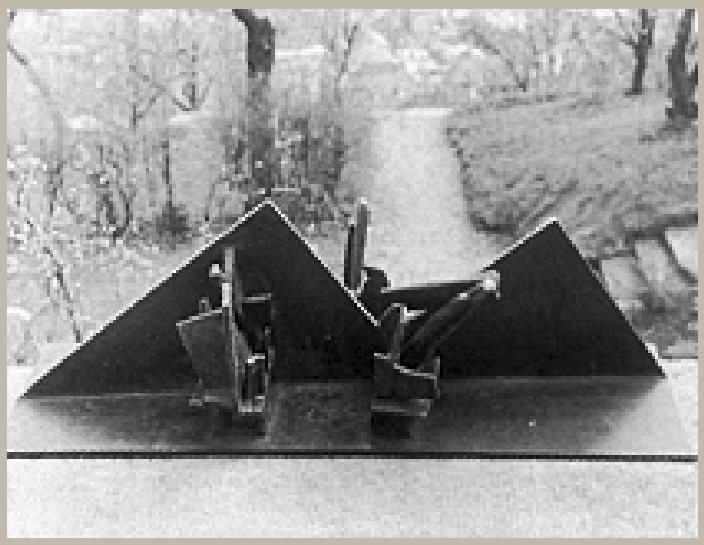

	65/28
Autor	Otto Herbert Hajek
Ort	
Strasse	
Datum	1965
Architektur	
Auftraggeber	
	Materialien im saai
Laufzeit	
Planmaterial	
Modelle	
Fotomaterial	1 s/w Negativ (Mittelformat) 6 Kontaktabzüge 2 s/w Fotografien (u. Dublette)
Literatur	
Sonstiges	
Anmerkungen	Maße: 14 x 42 x 13 cm Material: Bronze Beschriftungen auf Rückseiten von Fotografien: Franz Rath Romain Urhausen
Literatur allg.	
Standort	Fotoschrank 3

Plastik



65/29

Autor	Otto Herbert Hajek
Ort	
Strasse	
Datum	1965
Architektur	
Auftraggeber	

Materialien im saai

Laufzeit	
Planmaterial	
Modelle	
Fotomaterial	1 s/w Negativ (Mittelformat) 1 s/w Fotografie (u. Dublette)
Literatur	
Sonstiges	
Anmerkungen	Maße: 17 x 15 x 13 cm Material: Bronze, Stahl
Literatur allg.	
Standort	Fotoschrank 3

Plastik

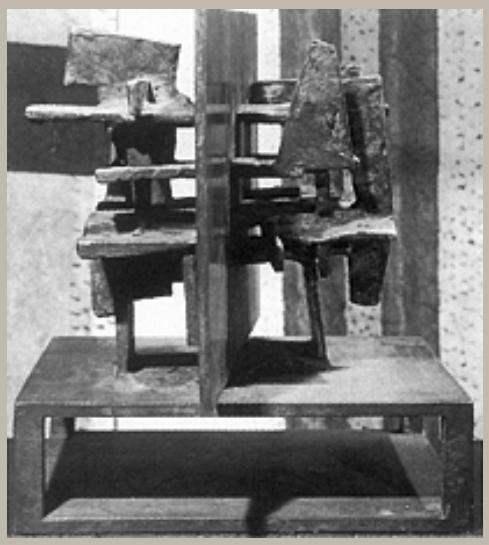

65/30

Autor	Otto Herbert Hajek
Ort	
Strasse	
Datum	1965
Architektur	
Auftraggeber	

Materialien im saai

Laufzeit	
Planmaterial	
Modelle	
Fotomaterial	1 s/w Negativ (Mittelformat) 1 s/w Fotografie
Literatur	
Sonstiges	
Anmerkungen	Maße: 20 x 18 x 15 cm Material: Bronze, Stahl
Literatur allg.	
Standort	Fotoschrank 3

Plastik

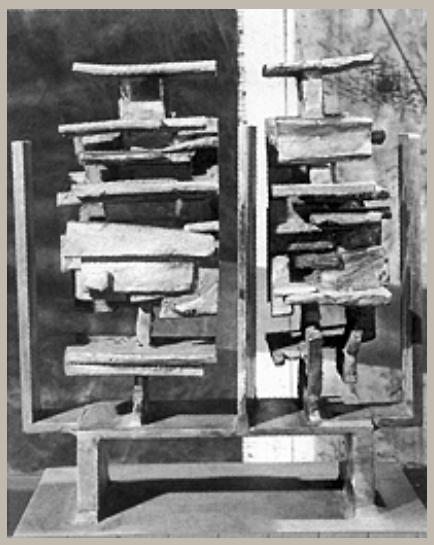

65/31

Autor	Otto Herbert Hajek
Ort	
Strasse	
Datum	1965
Architektur	
Auftraggeber	

Materialien im saai

Laufzeit	
Planmaterial	
Modelle	
Fotomaterial	1 s/w Negativ (Mittelformat) 1 s/w Fotografie (u. Dublette)
Literatur	
Sonstiges	
Anmerkungen	Maße: 21 x 19 x 12 cm Material: Bronze, Stahl Beschriftung auf der Rückseite einer Fotografie: Franz Rath
Literatur allg.	
Standort	Fotoschrank 3

Plastik

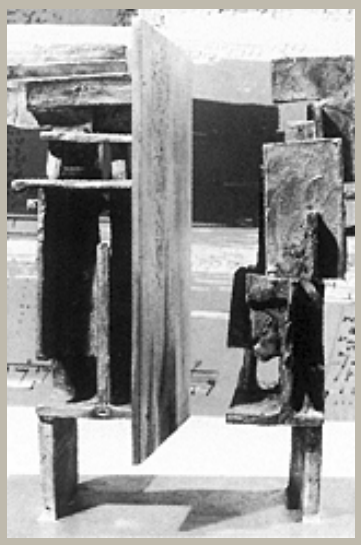

65/32 (Zerschneidung 65/32)

Autor	Otto Herbert Hajek
Ort	
Strasse	
Datum	1965
Architektur	
Auftraggeber	

Materialien im saai

Laufzeit	
Planmaterial	
Modelle	
Fotomaterial	1 s/w Negativ (Mittelformat) 2 s/w Fotografien 1 s/w Druckvorlage
Literatur	
Sonstiges	1 s/w Druck
Anmerkungen	Maße: 21 x 17 x 12 cm Material: Bronze, versilbert, Stahl
Literatur allg.	Grohmann 1966, Abb. Nr. 295, o. S.; Gomringer 1989c, Abb. S. 76
Standort	Fotoschrank 3

Plastik

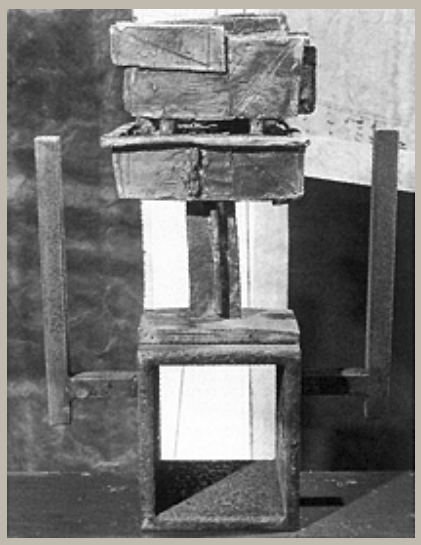

65/33

Autor	Otto Herbert Hajek
Ort	
Strasse	
Datum	1965
Architektur	
Auftraggeber	

Materialien im saai

Laufzeit	
Planmaterial	
Modelle	
Fotomaterial	1 s/w Negativ (Mittelformat) 1 s/w Fotografie (u. Dublette)
Literatur	
Sonstiges	
Anmerkungen	Maße: 27 x 19 x 8 cm Material: Bronze, Stahl Beschriftung auf der Rückseite einer Fotografie: Franz Rath
Literatur allg.	
Standort	Fotoschrank 3

Plastik

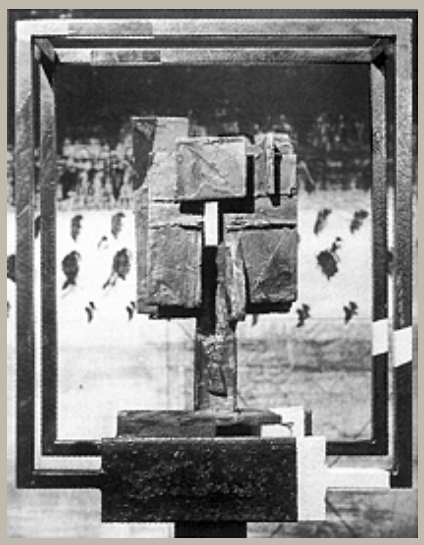

65/34

Autor	Otto Herbert Hajek
Ort	
Strasse	
Datum	1965
Architektur	
Auftraggeber	

Materialien im saai

Laufzeit	
Planmaterial	
Modelle	
Fotomaterial	1 s/w Negativ (Mittelformat) 1 s/w Fotografie (u. Dublette)
Literatur	
Sonstiges	
Anmerkungen	Maße: 24 x 19 x 8 cm Material: Bronze, Stahl, bemalt
Literatur allg.	
Standort	Fotoschrank 3

Plastik



	65/35
Autor	Otto Herbert Hajek
Ort	
Strasse	
Datum	1965
Architektur	
Auftraggeber	
	Materialien im saai
Laufzeit	
Planmaterial	
Modelle	
Fotomaterial	1 s/w Negativ (Mittelformat) 1 s/w Fotografie
Literatur	
Sonstiges	
Anmerkungen	Maße: 23 x 23 x 8 cm Material: Bronze, Stahl
Literatur allg.	
Standort	Fotoschrank 3

Plastik

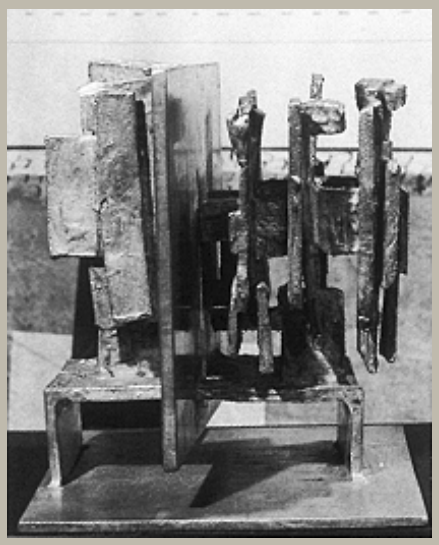

65/36

Autor	Otto Herbert Hajek
Ort	
Strasse	
Datum	1965
Architektur	
Auftraggeber	

Materialien im saai

Laufzeit	
Planmaterial	
Modelle	
Fotomaterial	1 s/w Negativ (Mittelformat) 1 s/w Fotografie
Literatur	
Sonstiges	
Anmerkungen	Maße: 15 x 13 x 12 cm Material: Bronze, Stahl
Literatur allg.	
Standort	Fotoschrank 3

Plastik

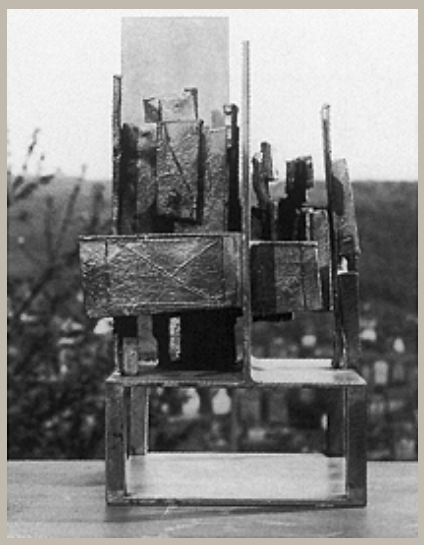

65/37 (Zerschneidung 65/37)

Autor	Otto Herbert Hajek
Ort	
Strasse	
Datum	1965
Architektur	
Auftraggeber	

Materialien im saai

Laufzeit	
Planmaterial	
Modelle	
Fotomaterial	4 s/w Negative (Mittelformat) 4 Kontaktabzüge 2 s/w Fotografien (u. Dublette)
Literatur	
Sonstiges	
Anmerkungen	Maße: 26 x 15 x 13 cm Material: Bronze, Stahl Beschriftung auf der Rückseite einer Fotografie: Franz Rath
Literatur allg.	
Standort	Fotoschrank 3

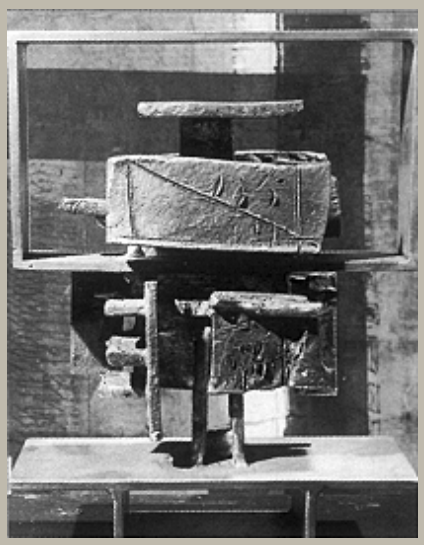

65/38 (Farbwege mit Umbänderung 65/38)

Autor	Otto Herbert Hajek
Ort	
Strasse	
Datum	1965
Architektur	
Auftraggeber	

Materialien im saai

Laufzeit	
Planmaterial	
Modelle	
Fotomaterial	1 s/w Negativ (Mittelformat) 1 s/w Fotografie (u. Dublette) 1 s/w Druckvorlage
Literatur	
Sonstiges	1 s/w Druck
Anmerkungen	Maße: 21 x 16 x 6 cm Material: Bronze, versilbert, Stahl, bemalt
Literatur allg.	
Standort	Fotoschrank 3

Plastik

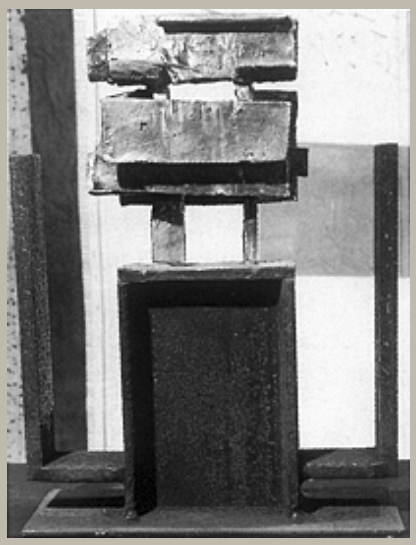

65/39

Autor	Otto Herbert Hajek
Ort	
Strasse	
Datum	1965
Architektur	
Auftraggeber	

Materialien im saai

Laufzeit	
Planmaterial	
Modelle	
Fotomaterial	1 s/w Negativ (Mittelformat) 1 s/w Fotografie (u. Dublette)
Literatur	
Sonstiges	
Anmerkungen	Maße: 22 x 17 x 7 cm Material: Bronze, Stahl
Literatur allg.	
Standort	Fotoschrank 3

Plastik

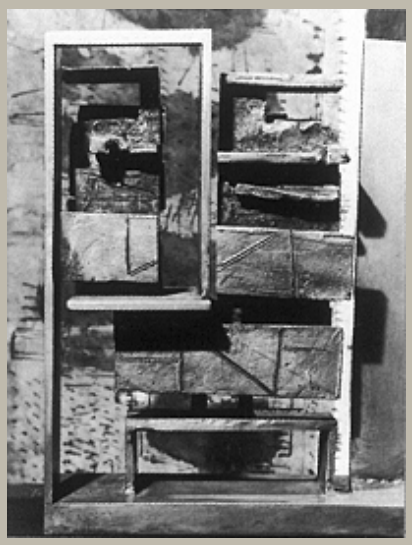

65/40

Autor	Otto Herbert Hajek
Ort	
Strasse	
Datum	1965
Architektur	
Auftraggeber	

Materialien im saai

Laufzeit	
Planmaterial	
Modelle	
Fotomaterial	1 s/w Negativ (Mittelformat) 1 s/w Fotografie
Literatur	
Sonstiges	
Anmerkungen	Maße: 22 x 17 x 9 cm Material: Bronze, Stahl
Literatur allg.	
Standort	Fotoschrank 3

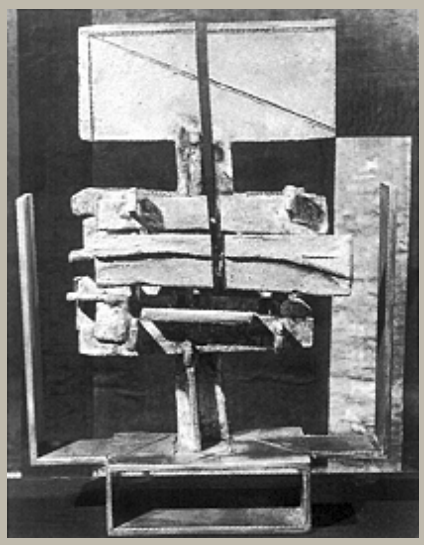

65/41 (Raumschichtung mit Umbänderung 65/41)

Autor	Otto Herbert Hajek
Ort	
Strasse	
Datum	1965
Architektur	
Auftraggeber	

Materialien im saai

Laufzeit	
Planmaterial	
Modelle	
Fotomaterial	1 s/w Negativ (Mittelformat) 1 s/w Fotografie (u. Dubletten)
Literatur	
Sonstiges	
Anmerkungen	Maße: 26 x 18 x 8 cm Material: Bronze, Stahl Beschriftung auf der Rückseite einer Fotografie: Franz Rath
Literatur allg.	
Standort	Fotoschrank 3

Plastik

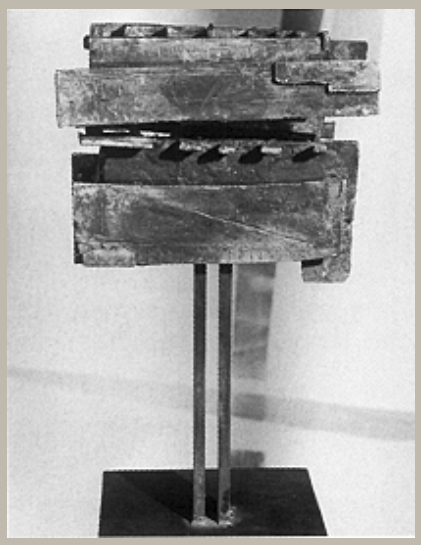

	65/42
Autor	Otto Herbert Hajek
Ort	
Strasse	
Datum	1965
Architektur	
Auftraggeber	
	Materialien im saai
Laufzeit	
Planmaterial	
Modelle	
Fotomaterial	1 s/w Negativ (Mittelformat) 1 s/w Fotografie (u. Dublette)
Literatur	
Sonstiges	
Anmerkungen	Maße: 48 x 25 x 20 cm Material: Bronze, Stahl Beschriftung auf der Rückseite einer Fotografie: Franz Rath
Literatur allg.	
Standort	Fotoschrank 3

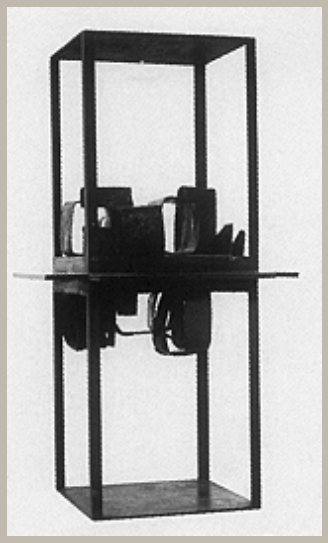

Raumuhr 65/43

Autor	Otto Herbert Hajek
Ort	
Strasse	
Datum	1965
Architektur	
Auftraggeber	

Materialien im saai

Laufzeit	
Planmaterial	
Modelle	
Fotomaterial	1 Farbdia (Mittelformat) 6 Kontaktabzüge 3 s/w Fotografien 1 Polaroid 1 s/w Druckvorlage
Literatur	
Sonstiges	3 Farbdrucke
Anmerkungen	Maße: 88 x 46 x 46 cm Material: Bronze, Stahl Beschriftung auf der Rückseite einer Fotografie: Romain Urhausen
Literatur allg.	Kulturzentrum O. H. Hajek, Prachatitz 2002, Abb. S. 84
Standort	Fotoschrank 3

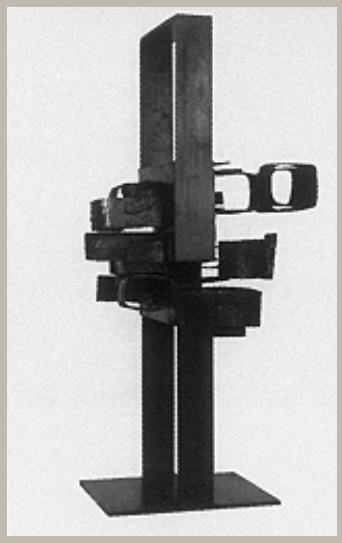

Raumtor 65/44 (Raumporta 65/44)

Autor	Otto Herbert Hajek
Ort	
Strasse	
Datum	1965
Architektur	
Auftraggeber	

Materialien im saai

Laufzeit	
Planmaterial	
Modelle	
Fotomaterial	4 Kontaktabzüge 4 s/w Fotografien 1 Polaroid 1 Farbdia (Kleinbild) 1 s/w Druckvorlage
Literatur	
Sonstiges	
Anmerkungen	Maße: 110 x 52 x 33 cm Material: Bronze, Stahl Beschriftung auf der Rückseite einer Fotografie: Romain Urhausen
Literatur allg.	Gomringer 1989c, Abb. S. 72, 74
Standort	Fotoschrank 3

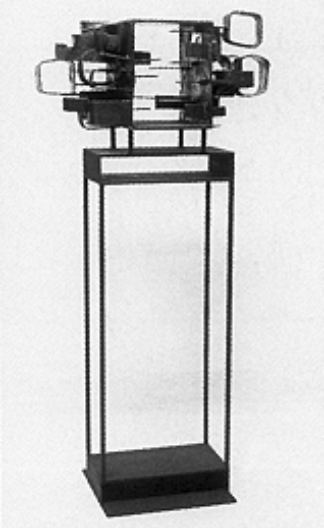

Innenraum - Außenraum 65/45 (Raumplastik 65/45)

Autor	Otto Herbert Hajek
Ort	
Strasse	
Datum	1965
Architektur	
Auftraggeber	

Materialien im saai

Laufzeit	
Planmaterial	
Modelle	
Fotomaterial	9 Kontaktabzüge 2 s/w Fotografien 1 Polaroid
Literatur	
Sonstiges	
Anmerkungen	Maße: 167 x 78 x 40 cm Material: Bronze, Stahl Beschriftung auf der Rückseite von Fotografien: Romain Urhausen Erich Söll
Literatur allg.	Ausst.-Kat. Prag - Bratislava 1966, Abb. S. 51; Gomringer 1989c, Abb. S. 73
Standort	Fotoschrank 3

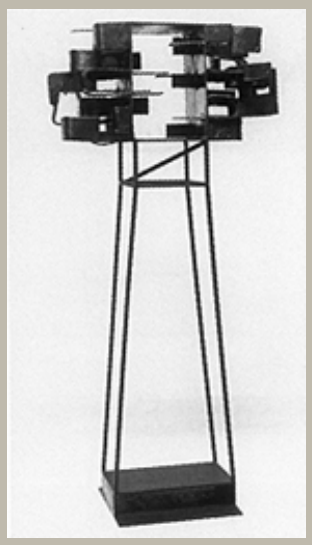

Innenraum – Außenraum 65/46

Autor	Otto Herbert Hajek
Ort	
Strasse	
Datum	1965
Architektur	
Auftraggeber	

Materialien im saai

Laufzeit	
Planmaterial	
Modelle	
Fotomaterial	5 Kontaktabzüge 2 s/w Fotografien
Literatur	
Sonstiges	
Anmerkungen	Maße: 178 x 82 x 40 cm Material: Bronze, Stahl Beschriftung auf der Rückseite einer Fotografie: Romain Urhausen
Literatur allg.	Ausst.-Kat. Prag – Bratislava 1966, Abb. S. 50 (Detail); Ausst.-Kat. Braunschweig 1968, Abb. o. S.; Ausst.-Kat. Rom 1981, Abb. S. 320
Standort	Fotoschrank 3

Plastik

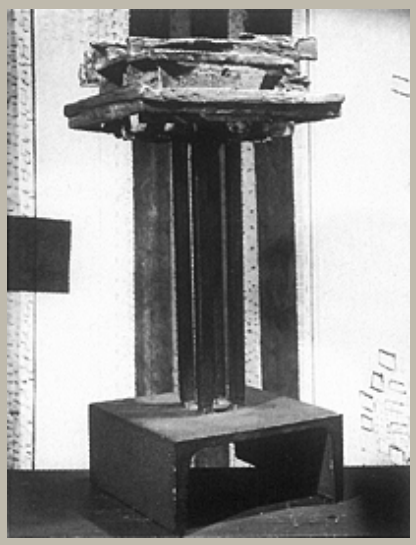

ohne Titel

Autor	Otto Herbert Hajek
Ort	
Strasse	
Datum	1965
Architektur	
Auftraggeber	

Materialien im saai

Laufzeit	
Planmaterial	
Modelle	
Fotomaterial	1 s/w Negativ (Mittelformat) 1 s/w Fotografie (u. Dubletten)
Literatur	
Sonstiges	
Anmerkungen	Maße: 29 x 14,5 x 12 cm Material: Bronze, Stahl Beschriftung auf der Rückseite einer Fotografie: Franz Rath
Literatur allg.	
Standort	Fotoschrank 3

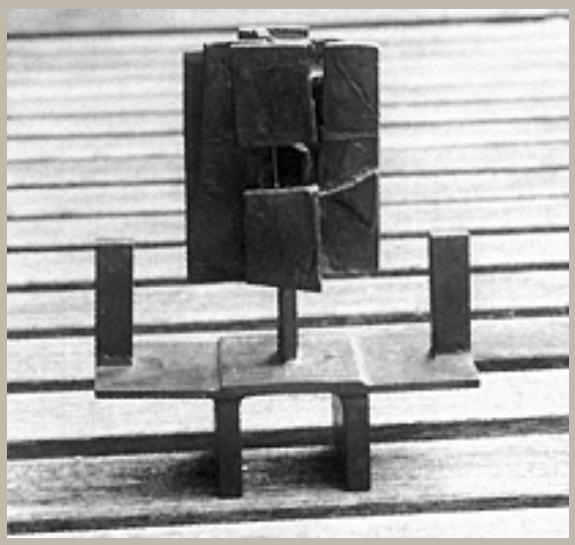

div. Arbeiten ohne Titel

Autor	Otto Herbert Hajek
Ort	
Strasse	
Datum	1965
Architektur	
Auftraggeber	

Materialien im saai

Laufzeit	
Planmaterial	
Modelle	
Fotomaterial	2 Farbfotografien
Literatur	
Sonstiges	
Anmerkungen	Maße: unterschiedliche Maße (H.: 14–18 cm) Material: Bronze
Literatur allg.	
Standort	Fotoschrank 3

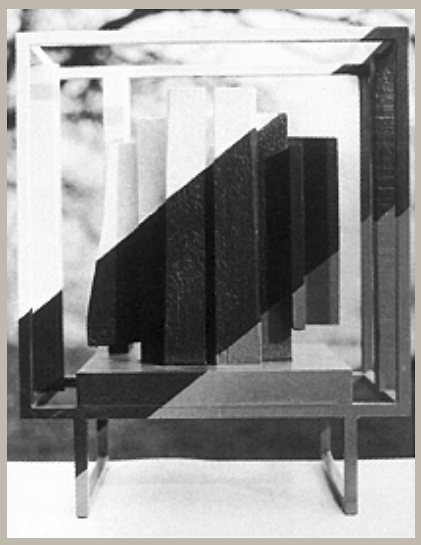

Farbwege 65/1

Autor	Otto Herbert Hajek
Ort	
Strasse	
Datum	1965
Architektur	
Auftraggeber	

Materialien im saai

Laufzeit	
Planmaterial	
Modelle	
Fotomaterial	1 s/w Negativ (Mittelformat) 1 s/w Fotografie (u. Dubletten) 2 Farbdias (Kleinbild)
Literatur	
Sonstiges	
Anmerkungen	Maße: 64 x 49,5 x 35,5 cm Material: Holz, Stahl, bemalt Beschriftung auf der Rückseite einer Fotografie: Franz Rath
Literatur allg.	Hajek 1974c, Abb. S. 97; Ausst.-Kat. Stuttgart 1979 (Staatsgalerie), Abb. Nr. 9, o. S.; Ausst.-Kat. Rom 1981, Abb. S. 180; Ausst.-Kat. Karlsruhe 1995 (G), Abb. S. 26
Standort	Fotoschrank 3

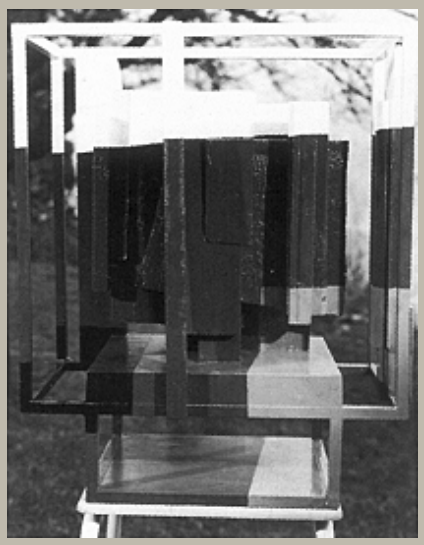

Farbwege 65/2

Autor	Otto Herbert Hajek
Ort	
Strasse	
Datum	1965
Architektur	
Auftraggeber	

Materialien im saai

Laufzeit	
Planmaterial	
Modelle	
Fotomaterial	2 s/w Negative (Mittelformat) 1 Kontaktabzug 1 Farbdia (Mittelformat) 2 s/w Fotografien (u. Dubletten)
Literatur	
Sonstiges	
Anmerkungen	Maße: 62 x 52 x 27 cm Material: Holz, Stahl, bemalt Beschriftungen auf Rückseiten von Fotografien; Franz Rath Erich Söll
Literatur allg.	
Standort	Fotoschrank 3

Plastik

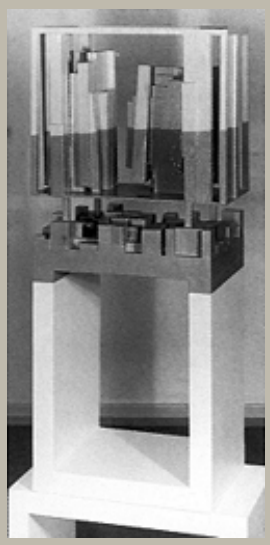

Farbwege 65/3

Autor	Otto Herbert Hajek
Ort	
Strasse	
Datum	1965
Architektur	
Auftraggeber	

Materialien im saai

Laufzeit	
Planmaterial	
Modelle	
Fotomaterial	2 s/w Negative (Mittelformat) 1 Farbdia (Großformat) 2 s/w Fotografien (u. Dubletten)
Literatur	
Sonstiges	
Anmerkungen	Maße: 114 x 55 x 37 cm Material: Holz, Stahl, bemalt Beschriftungen auf Rückseiten von Fotografien; Franz Rath Erich Söll
Literatur allg.	
Standort	Fotoschrank 3

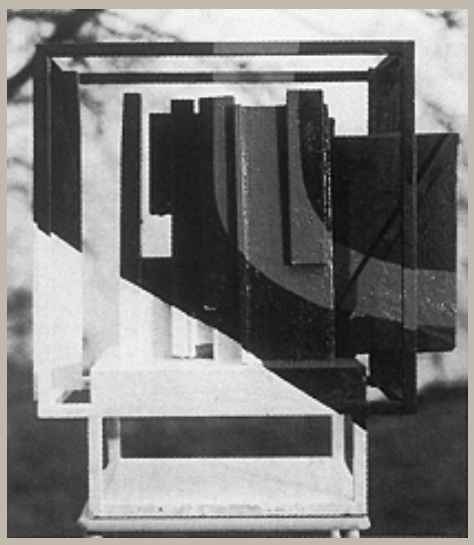

Farbwege 65/4

Autor	Otto Herbert Hajek
Ort	
Strasse	
Datum	1965
Architektur	
Auftraggeber	

Materialien im saai

Laufzeit	
Planmaterial	
Modelle	
Fotomaterial	1 s/w Negativ (Mittelformat) 1 Farbdia (Kleinbild) 2 s/w Fotografien (u. Dubletten)
Literatur	
Sonstiges	
Anmerkungen	Maße: 55 x 57 x 26 cm Material: Holz, Stahl, bemalt Beschriftung auf der Rückseite einer Fotografie: Franz Rath
Literatur allg.	
Standort	Fotoschrank 3

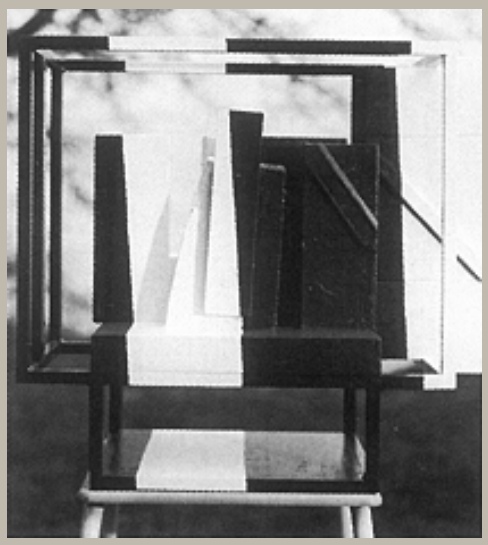

Farbwege 65/5

Autor	Otto Herbert Hajek
Ort	
Strasse	
Datum	1965
Architektur	
Auftraggeber	

Materialien im saai

Laufzeit	
Planmaterial	
Modelle	
Fotomaterial	1 s/w Negativ (Mittelformat) 1 s/w Fotografie (u. Dubletten) andere Farbgebung: 2 Farbdias (Kleinbild)
Literatur	
Sonstiges	
Anmerkungen	Maße: 107 x 57 x 25 cm Material: Holz, Stahl, bemalt Beschriftung auf der Rückseite einer Fotografie: Franz Rath
Literatur allg.	
Standort	Fotoschrank 3

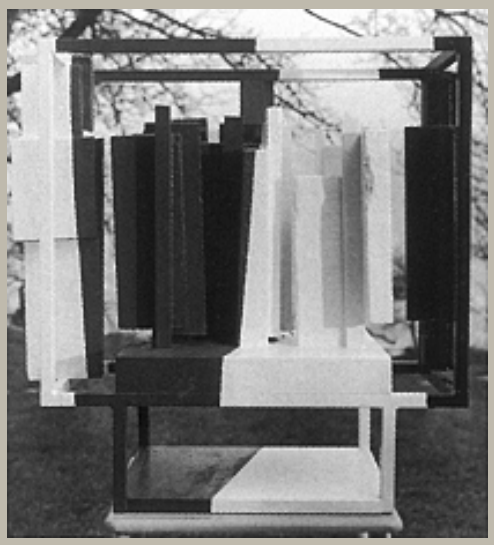

Farbwege 65/6

Autor	Otto Herbert Hajek
Ort	
Strasse	
Datum	1965
Architektur	
Auftraggeber	

Materialien im saai

Laufzeit	
Planmaterial	
Modelle	
Fotomaterial	2 s/w Negative (Mittelformat) 1 Kontaktabzug 1 s/w Fotografie
Literatur	
Sonstiges	
Anmerkungen	Maße: 54 x 58 x 26 cm Material: Holz, Stahl, bemalt
Literatur allg.	
Standort	Fotoschrank 3

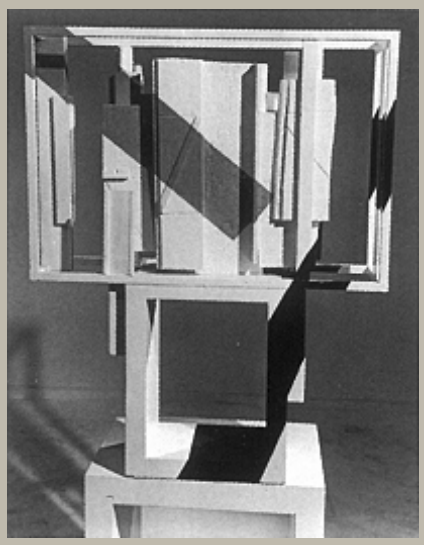

Farbwege 65/7

Autor	Otto Herbert Hajek
Ort	
Strasse	
Datum	1965
Architektur	
Auftraggeber	

Materialien im saai

Laufzeit	
Planmaterial	
Modelle	
Fotomaterial	2 s/w Negative (Mittelformat) 1 Kontaktabzug 6 s/w Fotografien (u. Dublette) 1 Farbdia (Kleinbild)
Literatur	
Sonstiges	
Anmerkungen	Maße: 82 x 65 x 20 cm Material: Holz, Stahl, bemalt Bescshriftungen auf Rückseiten von Fotografien: Erich Söll
Literatur allg.	Flessburg 1969, Abb. S. 276; Hajek 1974c, Abb. S. 96 f.; Ausst.-Kat. Rom 1981, Abb. S. 180; Archiv für BK 1987, Abb. S. 269; Ausst.-Kat. Prag 1988, Abb. S. 81; Ausst.-Kat. Moskau 1989, Abb. S. 223; Gomringer 1993, Abb. S. 118
Standort	Fotoschrank 3

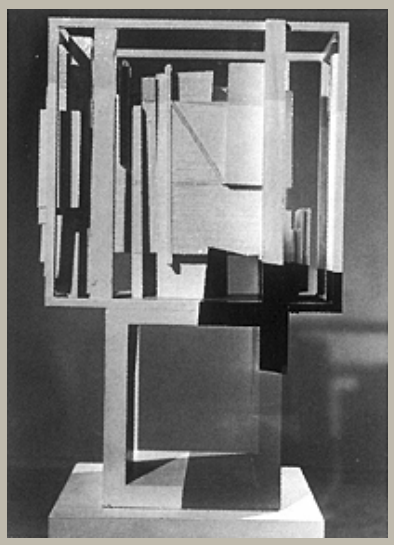

Farbwege 65/8

Autor	Otto Herbert Hajek
Ort	
Strasse	
Datum	1965
Architektur	
Auftraggeber	

Materialien im saai

Laufzeit	
Planmaterial	
Modelle	
Fotomaterial	1 s/w Negativ (Mittelformat) 3 s/w Fotografien (u. Dubletten) 3 Farbdias (2 x Mittelformat, 1 x Großformat) andere Farbgebung: 1 Farbdia (Kleinbild)
Literatur	
Sonstiges	1 Farbdruck
Anmerkungen	Maße: 81,5 x 55 x 43 cm Material: Holz, Stahl, bemalt Beschriftungen auf Rückseiten von Fotografien: Franz Rath Erich Söll
Literatur allg.	Hajek 1965, Abb. S. 129; Ausst.-Kat. Ottawa – Toronto 1970, Abb. o. S.; Ausst.-Kat. Bielefeld 1971, Abb. o. S.; Ausst.-Kat. Mannheim 1973, Abb. o. S.; Hajek 1974c, Abb. S. 96 f.; Hajek 1978d, Abb. S. 19; Ausst.-Kat. Stuttgart 1979 (Staatsgalerie), Abb. Nr. 9, o.

	S.; Ausst.-Kat. Rom 1981, Abb. S. 180; Archiv für BK 1987, Abb. S. 269; Ausst.-Kat. Prag 1988, Abb. S. 81; Ausst.-Kat. Moskau 1989, Abb. S. 223; Ausst.-Kat. Karlsruhe 1995 (G), Abb. S. 26; Hajek 1998d, Abb. S. 35
Standort	Fotoschrank 3

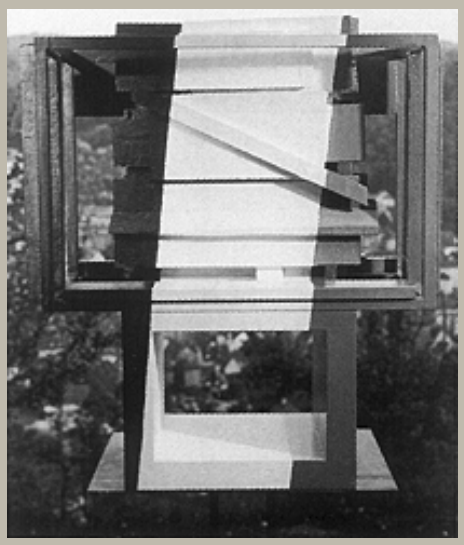

Farbwege 65/9

Autor	Otto Herbert Hajek
Ort	
Strasse	
Datum	1965
Architektur	
Auftraggeber	

Materialien im saai

Laufzeit	
Planmaterial	
Modelle	
Fotomaterial	2 s/w Negative (Mittelformat) 6 Kontaktabzüge 1 Farbdia (Mittelformat) 3 s/w Fotografien (u. Dubletten)
Literatur	
Sonstiges	
Anmerkungen	Maße: 68 x 57 x 28 cm Material: Holz, Stahl, bemalt Beschriftung auf Rückseiten von Fotografien: Romain Urhausen
Literatur allg.	Ausst.-Kat. Prag – Bratislava 1966, Abb. S. 45; Hajek 1974c, Abb. S. 97; Ausst.-Kat. Stuttgart 1979 (Staatsgalerie), Abb. Nr. 9, o. S.; Ausst.-Kat. Rom 1981, Abb. S. 180; Ausst.-Kat. Karlsruhe 1995 (G), Abb. S. 26
Standort	Fotoschrank 3

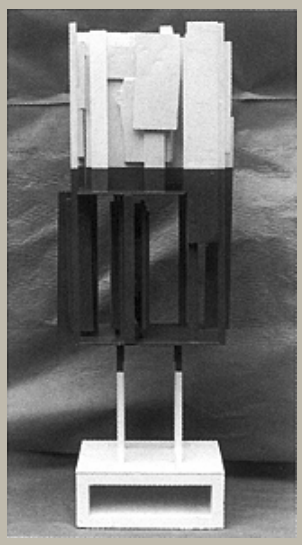

Farbwege 65/10

Autor	Otto Herbert Hajek
Ort	
Strasse	
Datum	1965
Architektur	
Auftraggeber	

Materialien im saai

Laufzeit	
Planmaterial	
Modelle	
Fotomaterial	10 Kontaktabzüge 1 Farbdia (Kleinbild) 1 s/w Fotografie
Literatur	
Sonstiges	
Anmerkungen	Maße: 155 x 54 x 36 cm Material: Holz, Stahl, bemalt
Literatur allg.	Ausst.-Kat. München 1966 (G, Haus des BBK), Abb. o. S.; Ausst.-Kat. Ottawa – Toronto 1970, Abb. o. S.; Ausst.-Kat. Mannheim 1973, Abb. o. S.; Ausst.-Kat. Bielefeld 1971, Abb. o. S.; Hajek 1974c, Abb. S. 97; Hajek 1978d, Abb. S. 19; Ausst.-Kat. Stuttgart 1979 (Staatsgalerie), Abb. Nr. 9, o. S.; Archiv für BK 1987, Abb. S. 103; Ausst.-Kat. Karlsruhe 1995 (G), Abb. S. 26; Hajek 1998d, Abb. S. 35
Standort	Fotoschrank 3

Plastik

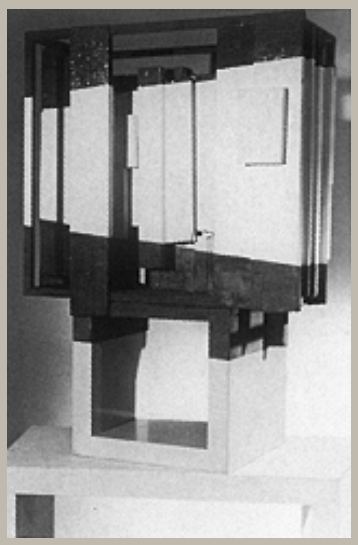

Farbwege 65/11

Autor	Otto Herbert Hajek
Ort	
Strasse	
Datum	1965
Architektur	
Auftraggeber	

Materialien im saai

Laufzeit	
Planmaterial	
Modelle	
Fotomaterial	2 s/w Negative (Mittelformat) 2 Kontaktabzüge 7 s/w Fotografien (u. Dubletten) 4 Farbdias (3 x Kleinbild, 1 x Mittelformat)
Literatur	
Sonstiges	
Anmerkungen	Maße: 77 x 61 x 31 cm Material: Holz, Stahl, bemalt Beschriftung auf Rückseiten von Fotografien: Erich Söll
Literatur allg.	Hajek 1965, Abb. S. 127
Standort	Fotoschrank 3

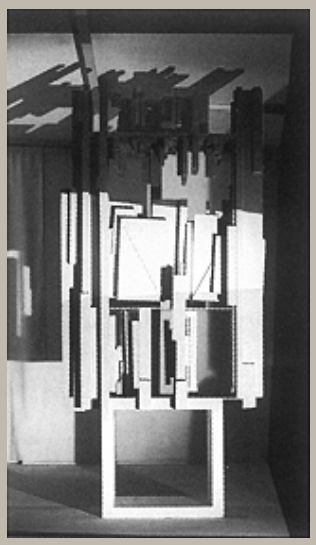

Farbwege 65/12

Autor	Otto Herbert Hajek
Ort	
Strasse	
Datum	1965
Architektur	
Auftraggeber	

Materialien im saai

Laufzeit	
Planmaterial	
Modelle	
Fotomaterial	8 Kontaktabzüge 3 s/w Fotografien (u. Dubletten)
Literatur	
Sonstiges	
Anmerkungen	Maße: 220 x 107 x 48 cm Material: Holz, Stahl, bemalt Beschriftung auf Rückseiten von Fotografien: Romain Urhausen
Literatur allg.	Hajek 1974c, Abb. S. 97; Ausst.-Kat. Stuttgart 1979 (Staatsgalerie), Abb. Nr. 9, o. S.; Ausst.-Kat. Rom 1981, Abb. S. 180; Ausst.-Kat. Karlsruhe 1995 (G), Abb. S. 26
Standort	Fotoschrank 3

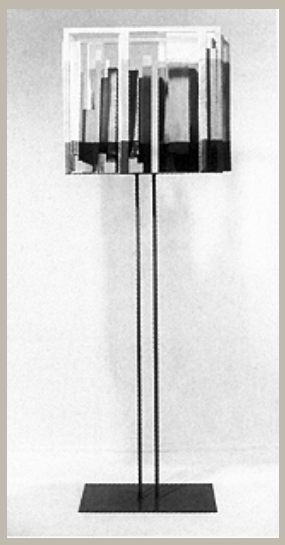

Farbwege 65/13

Autor	Otto Herbert Hajek
Ort	
Strasse	
Datum	1965
Architektur	
Auftraggeber	

Materialien im saai

Laufzeit	
Planmaterial	
Modelle	
Fotomaterial	2 Kontaktabzüge 1 s/w Fotografie (u. Dublette)
Literatur	
Sonstiges	
Anmerkungen	Maße: 141 x 51 x 32 cm Material: Holz, Stahl, bemalt Beschriftung auf Rückseiten von Fotografien: Romain Urhausen
Literatur allg.	Ausst.-Kat. München 1966 (G, Haus des BBK), Abb. o. S.; Hajek 1974c, Abb. S. 96 f.; Ausst.-Kat. Stuttgart 1979 (Staatsgalerie), Abb. Nr. 9, o. S.; Ausst.-Kat. Rom 1981, Abb. S. 180; Archiv für BK 1987, Abb. S. 269; Ausst.-Kat. Prag 1988, Abb. S. 81; Ausst.-Kat. Moskau 1989, Abb. S. 223; Ausst.-Kat. Karlsruhe 1995 (G), Abb. S. 26
Standort	Fotoschrank 3

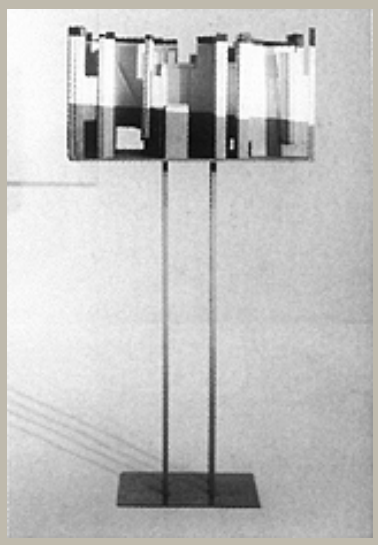

Farbwege 65/14

Autor	Otto Herbert Hajek
Ort	
Strasse	
Datum	1965
Architektur	
Auftraggeber	

Materialien im saai

Laufzeit	
Planmaterial	
Modelle	
Fotomaterial	6 Kontaktabzüge 3 s/w Fotografien (u. Dublette)
Literatur	
Sonstiges	
Anmerkungen	Maße: 136 x 68 x 48 cm Material: Holz, bemalt Beschriftung auf Rückseiten von Fotografien: Romain Urhausen
Literatur allg.	Ausst.-Kat. Essen 1966 (G), Abb. S. 153; Hajek 1974c, Abb. S. 96 f.; Ausst.-Kat. Stuttgart 1979 (Staatsgalerie), Abb. Nr. 9, o. S.; Archiv für BK 1987, Abb. S. 269; Ausst.-Kat. Prag 1988, Abb. S. 81; Ausst.-Kat. Moskau 1989, Abb. S. 223; Ausst.-Kat. Karlsruhe 1995 (G), Abb. S. 26
Standort	Fotoschrank 3

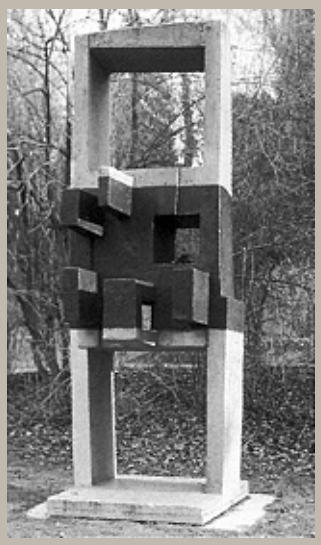

Große Farbwege 66/1 - Raumtor - (Großes Stadtzeichen 66/1)

Autor	Otto Herbert Hajek
Ort	
Strasse	
Datum	1966
Architektur	
Auftraggeber	

Materialien im saai

Laufzeit	
Planmaterial	
Modelle	
Fotomaterial	2 s/w Negative (Mittelformat) 6 Farbdias (3 x Kleinbild, 3 x Großformat) 2 s/w Fotografien (u. Dublette) 1 Farbfotografie (u. Dublette)
Literatur	
Sonstiges	
Anmerkungen	Maße: 310 x 100 x 140 cm Material: Modellierbeton, bemalt Beschriftung auf Rückseiten von Fotografien: Helmut Göbel Handschriftliche Notiz
Literatur allg.	Ausst.-Kat. Ottawa - Toronto 1970, Abb. o. S.; Ausst.-Kat. Bielefeld 1971, Abb. o. S.; Ausst.-Kat. Mannheim 1973, Abb. o. S.; Hajek 1978d, Abb. S. 12; Archiv für BK 1987, Abb. S. 139; Hummel, Kessler 1997, Abb. S. 92
Standort	Fotoschrank 3

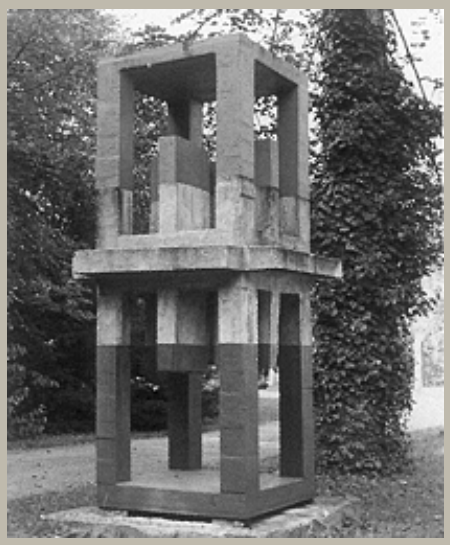

Große Farbwege 66/2 - Raumuhr -

Autor	Otto Herbert Hajek
Ort	
Strasse	
Datum	1966
Architektur	
Auftraggeber	

Materialien im saai

Laufzeit	
Planmaterial	
Modelle	
Fotomaterial	2 s/w Negative (Mittelformat) 4 Farbnegative (Kleinbild) 2 Farbdias (1 x Kleinbild, 1 x Mittelformat) 3 s/w Fotografien (u. Dublette) 1 Farbfotografie
Literatur	
Sonstiges	
Anmerkungen	Maße: 315 x 115 x 115 cm Material: Modellierbeton, bemalt Beschriftung auf Rückseiten von Fotografien: Alf Bludschun Handschriftliche Notiz
Literatur allg.	Ausst.-Kat. Ottawa - Toronto 1970, Abb. o. S.; Ausst.-Kat. Bielefeld 1971, Abb. o. S.; Ausst.-Kat. Mannheim 1973, Abb. o. S.; Hajek 1974c, Abb. S. 50 f.; Hajek 1978d, Abb. S. 13; Ausst.-Kat. München 1983, Abb. S. 18; Ausst.-Kat. Ulm 1986, Abb. S. 53; Gomringer 1989c, Abb. S. 16, 34, 63

Standort	Fotoschrank 3

Plastik

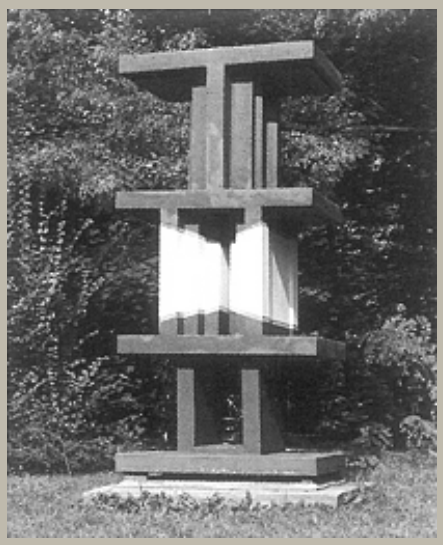

Große Farbwege 66/3 (Große Farbweg-Plastik 66/3)

Autor	Otto Herbert Hajek
Ort	
Strasse	
Datum	1966
Architektur	
Auftraggeber	

Materialien im saai

Laufzeit	
Planmaterial	
Modelle	
Fotomaterial	3 s/w Negative (Mittelformat) 4 Farbnegative (Kleinbild) 5 Farbdias (2 x Kleinbild, 3 x Großformat) 2 s/w Fotografien 2 Farbfotografien 2 Polaroids
Literatur	
Sonstiges	
Anmerkungen	Maße: 305 x 144 x 105 cm Material: Modellierbeton, bemalt Die Plastik stand einige Jahre als Leihgabe des Künstlers im Außenraum der Kunsthalle Mannheim. Beschriftung auf Rückseiten von Fotografien
Literatur allg.	Ausst.-Faltblatt Mannheim 1977, Abb. Nr. 67, o. S.

Standort	Fotoschrank 3



Große Farbwege 66/4 - Raumartikulation -

Autor	Otto Herbert Hajek
Ort	
Strasse	
Datum	1966
Architektur	
Auftraggeber	

Materialien im saai

Laufzeit	
Planmaterial	
Modelle	
Fotomaterial	2 s/w Negative (Mittelformat) 4 Farbdias (2 x Kleinbild, 2 x Mittelformat) 1 Farbfotografie 1 Polaroid
Literatur	
Sonstiges	1 Farbdruck
Anmerkungen	Maße: 315 x 140 x 100 cm Material: Modellierbeton, bemalt
Literatur allg.	Ausst.-Kat. Ottawa - Toronto 1970, Abb. o. S.; Ausst.-Kat. Bielefeld 1971, Abb. o. S.; Ausst.-Kat. Mannheim 1973, Abb. o. S.; Hajek 1981d, Abb. S. 20 f.; Seibold 1982, Abb. S. 23; Ausst.-Kat. München 1983, Abb. S. 17; Hajek 1985e, Abb. S. 44; Hajek 1985j, Abb. Nr. 8, S. 1253; Ausst.-Kat. Ulm 1986, Abb. S. 52; Künzel 1986, Abb. o. S.; Archiv für BK 1987, Abb. S. 108; Gomringer 1989c, Abb. S. 16, 34, 63
Standort	Fotoschrank 3

Plastik

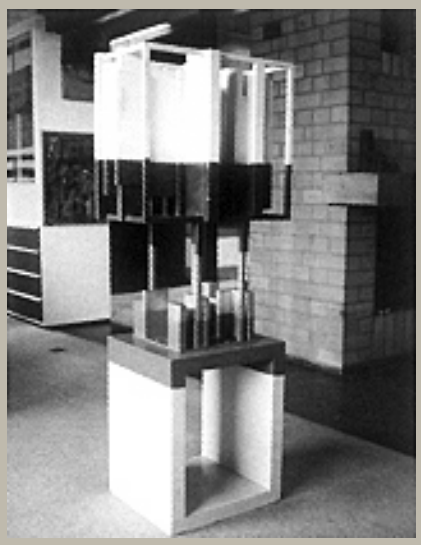

Farbwege 66/1

Autor	Otto Herbert Hajek
Ort	
Strasse	
Datum	1966
Architektur	
Auftraggeber	

Materialien im saai

Laufzeit	
Planmaterial	
Modelle	
Fotomaterial	2 s/w Negative (Mittelformat) 2 Farbdias (Kleinbild) 1 Farbfotografie
Literatur	
Sonstiges	
Anmerkungen	Maße: 130 x 52,5 x 35,5 cm Material: Holz, Stahl, bemalt, Gold
Literatur allg.	Kudielka 1968b, Abb. S. 35
Standort	Fotoschrank 3

Plastik



Farbwege 66/2

Autor	Otto Herbert Hajek
Ort	
Strasse	
Datum	1966
Architektur	
Auftraggeber	

Materialien im saai

Laufzeit	
Planmaterial	
Modelle	
Fotomaterial	1 s/w Negativ (Großformat) 1 Farbnegativ (Großformat) 3 Farbdias (1 x Kleinbild, 2 x Großformat) 1 s/w Fotografie 1 Polaroid
Literatur	
Sonstiges	
Anmerkungen	Maße: 163 x 58 x 35 cm Material: Holz, Stahl, bemalt
Literatur allg.	Gomringer 1989c, Abb. S. 64, 70
Standort	Fotoschrank 3

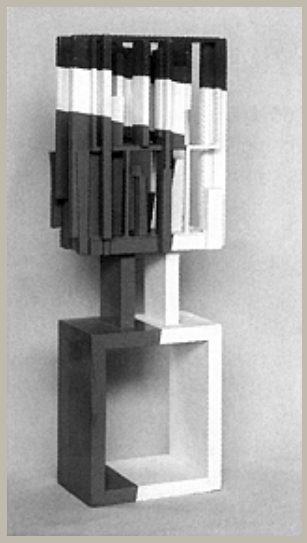

Farbwege 66/3

Autor	Otto Herbert Hajek
Ort	
Strasse	
Datum	1966
Architektur	
Auftraggeber	

Materialien im saai

Laufzeit	
Planmaterial	
Modelle	
Fotomaterial	1 s/w Negativ (Großformat) 3 Farbdias (Großformat) 1 s/w Fotografie 1 Farbfotografie
Literatur	
Sonstiges	
Anmerkungen	Maße: 163 x 61,5 x 33,5 cm Material: Holz, Stahl, bemalt
Literatur allg.	Gomringer 1989c, Abb. S. 44, 64, 70 f., 87; Romain 1990, Abb. S. 178; Gomringer 1993, Abb. S. 54
Standort	Fotoschrank 3

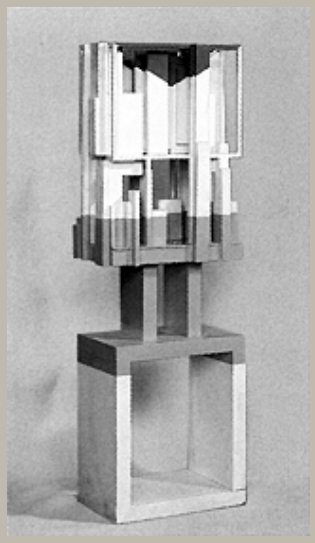

Farbwege 66/4

Autor	Otto Herbert Hajek
Ort	
Strasse	
Datum	1966
Architektur	
Auftraggeber	

Materialien im saai

Laufzeit	
Planmaterial	
Modelle	
Fotomaterial	1 s/w Negativ (Großformat) 2 Farbdias (Großformat) 2 s/w Fotografien
Literatur	
Sonstiges	1 Farbdruck
Anmerkungen	Maße: 163 x 58 x 37 cm Material: Holz, Stahl, bemalt
Literatur allg.	Gomringer 1989c, Abb. S. 64; Gomringer 1993, Abb. S. 148; Kuhn 2000, Abb. Nr. 10, S. 9
Standort	Fotoschrank 3

Plastik

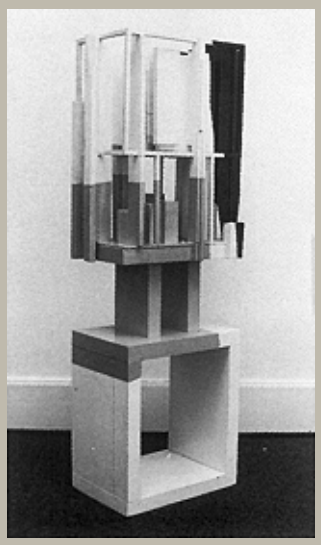

Farbwege 66/5

Autor	Otto Herbert Hajek
Ort	
Strasse	
Datum	1966
Architektur	
Auftraggeber	

Materialien im saai

Laufzeit	
Planmaterial	
Modelle	
Fotomaterial	1 s/w Fotografie
Literatur	
Sonstiges	
Anmerkungen	Maße: 162,5 x 63 x 37 cm Material: Holz, bemalt, Stahl
Literatur allg.	
Standort	Fotoschrank 3

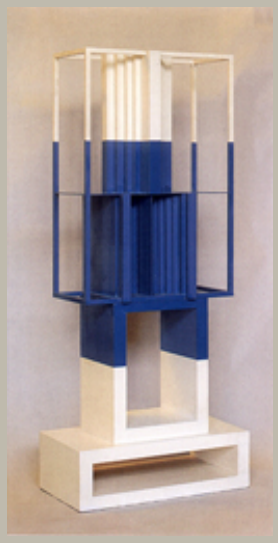

Farbwege 66/6

Autor	Otto Herbert Hajek
Ort	
Strasse	
Datum	1966
Architektur	
Auftraggeber	

Materialien im saai

Laufzeit	
Planmaterial	
Modelle	
Fotomaterial	7 Farbdias (5 x Kleinbild, 2 x Großformat) 1 s/w Fotografie
Literatur	
Sonstiges	2 Farbdrucke
Anmerkungen	Maße: 163 x 80 x 44 cm Material: Holz, Stahl, bemalt
Literatur allg.	Ausst.-Kat. Braunschweig 1968, Abb. o. S.; Ausst.-Faltblatt Mannheim 1968, Abb. o. S.; Ausst.-Kat. Ulm 1986, Abb. S. 56 (dort fälschlich FW 66/7); Gomringer 1989c, Abb. S. 17, 45, 64, 70 f., 86; Romain 1990, Abb. S. 178; Gomringer 1993, Abb. S. 55; Ausst.-Kat. Marl 1996, Abb. o. S.
Standort	Fotoschrank 3

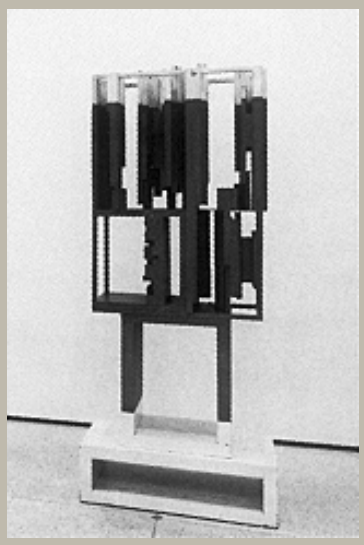

Farbwege 66/7

Autor	Otto Herbert Hajek
Ort	
Strasse	
Datum	1966
Architektur	
Auftraggeber	

Materialien im saai

Laufzeit	
Planmaterial	
Modelle	
Fotomaterial	1 s/w Fotografie
Literatur	
Sonstiges	1 Brief
Anmerkungen	Maße: 190 x 80 x 45 cm Material: Holz, Stahl, bemalt
Literatur allg.	
Standort	Fotoschrank 3

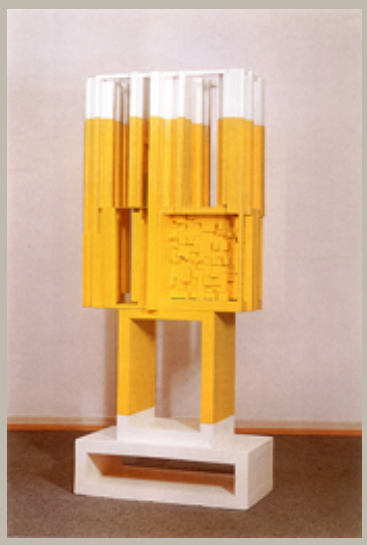

Farbwege 66/8

Autor	Otto Herbert Hajek
Ort	
Strasse	
Datum	1966
Architektur	
Auftraggeber	

Materialien im saai

Laufzeit	
Planmaterial	
Modelle	
Fotomaterial	5 Farbdias (3 x Kleinbild, 2 x Großformat) 2 s/w Fotografien
Literatur	
Sonstiges	1 Farbdruck
Anmerkungen	Maße: 187 x 85 x 44 cm Material: Holz, Stahl, bemalt
Literatur allg.	Ausst.-Kat. Rom 1981, Abb. S. 104 bzw. o. S. (dort fälschlich FW 66/7); Gomringer 1989c, Abb. S. 17, 44, 64, 70 f.; Romain 1990, Abb. S. 178; Gomringer 1993, Abb. S. 54
Standort	Fotoschrank 3

Plastik



Farbwege 66/9

Autor	Otto Herbert Hajek
Ort	
Strasse	
Datum	1966
Architektur	
Auftraggeber	

Materialien im saai

Laufzeit	
Planmaterial	
Modelle	
Fotomaterial	8 Farbdias (5 x Kleinbild, 1 x Mittelformat, 2 x Großformat) 2 s/w Fotografien 1 Farbfotografie
Literatur	
Sonstiges	
Anmerkungen	Maße: 221 x 104 x 46 cm Material: Holz, Stahl, bemalt
Literatur allg.	Ausst.-Kat. Ulm 1986, Abb. S. 57; Gomringer 1989c, Abb. S. 77
Standort	Fotoschrank 3

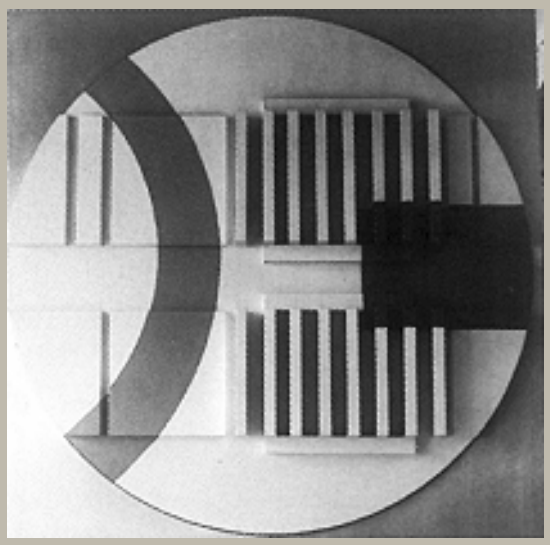

Farbwege 66/10

Autor	Otto Herbert Hajek
Ort	
Strasse	
Datum	1966
Architektur	
Auftraggeber	

Materialien im saai

Laufzeit	
Planmaterial	
Modelle	
Fotomaterial	2 Farbdias (1 x Kleinbild, 3 x Großformat) 3 s/w Fotografien
Literatur	
Sonstiges	
Anmerkungen	Maße: 170 x 170 x 20 cm Material: Holz, bemalt
Literatur allg.	Gomringer 1989c, Abb. S. 17
Standort	Fotoschrank 3

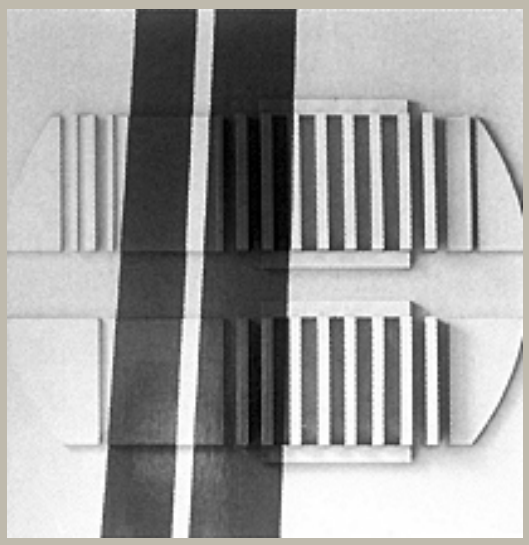

Farbwege 66/11

Autor	Otto Herbert Hajek
Ort	
Strasse	
Datum	1966
Architektur	
Auftraggeber	

Materialien im saai

Laufzeit	
Planmaterial	
Modelle	
Fotomaterial	1 s/w Negativ (Mittelformat) 4 Farbdias (Kleinbild) 2 s/w Fotografien
Literatur	
Sonstiges	
Anmerkungen	Maße: 170 x 170 x 20 cm Material: Holz, bemalt Beschriftung auf Rückseiten von Fotografien: Gebhardt und Lorenz Handschriftliche Notizen
Literatur allg.	Gomringer 1989c, Abb. S. 70
Standort	Fotoschrank 3

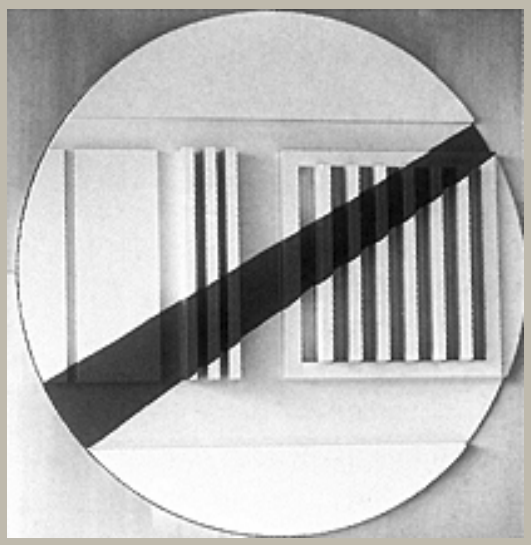

Farbwege 66/12

Autor	Otto Herbert Hajek
Ort	
Strasse	
Datum	1966
Architektur	
Auftraggeber	

Materialien im saai

Laufzeit	
Planmaterial	
Modelle	
Fotomaterial	1 Farbdia (Kleinbild) 1 s/w Fotografie
Literatur	
Sonstiges	
Anmerkungen	Maße: 170 x 170 x 20 cm Material: Holz, bemalt; Alurahmen Beschriftung auf der Rückseite der Fotografie
Literatur allg.	
Standort	Fotoschrank 3



Farbwege 66/13

Autor	Otto Herbert Hajek
Ort	
Strasse	
Datum	1966
Architektur	
Auftraggeber	

Materialien im saai

Laufzeit	
Planmaterial	
Modelle	
Fotomaterial	1 s/w Negativ (Großformat) 5 Farbdias (3 x Kleinbild, 2 x Großformat) 1 s/w Fotografie 2 Polaroids
Literatur	
Sonstiges	
Anmerkungen	Maße: 178 x 178 x 20 cm Material: Holz, bemalt, Stahlrahmen
Literatur allg.	Leistner 1996, S. 106, Abb. Nr. 50
Standort	Fotoschrank 3

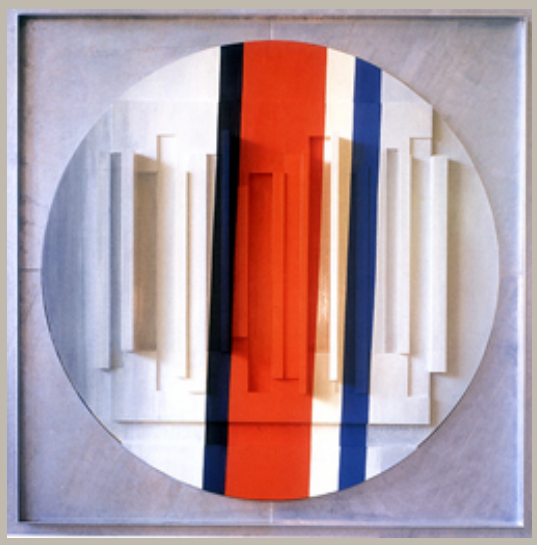

Farbwege 66/14

Autor	Otto Herbert Hajek
Ort	
Strasse	
Datum	1966
Architektur	
Auftraggeber	

Materialien im saai

Laufzeit	
Planmaterial	
Modelle	
Fotomaterial	1 s/w Negativ (Großformat) 1 Farbdia (Kleinbild) 2 s/w Fotografien (u. Dubletten)
Literatur	
Sonstiges	
Anmerkungen	Maße: 200 x 200 x 20 cm Material: Holz, bemalt, Stahlrahmen
Literatur allg.	Gomringer 1989c, Abb. S. 88; Gomringer 1993, Abb. S. 102
Standort	Fotoschrank 3

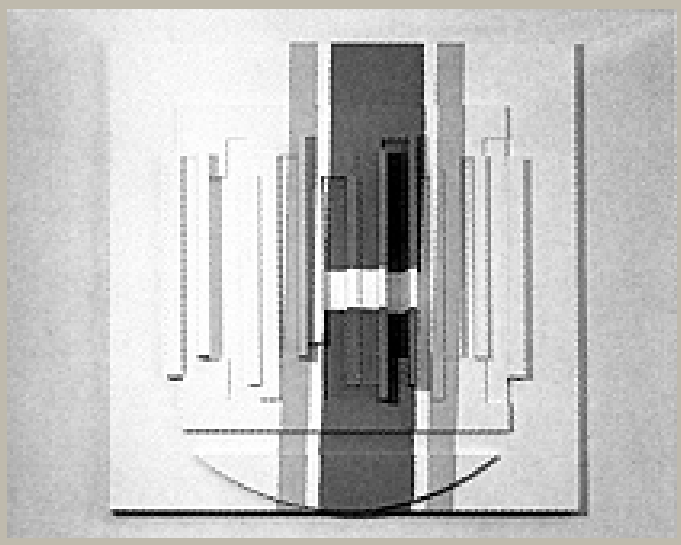

Farbwege 66/15

Autor	Otto Herbert Hajek
Ort	
Strasse	
Datum	1966
Architektur	
Auftraggeber	

Materialien im saai

Laufzeit	
Planmaterial	
Modelle	
Fotomaterial	4 Farbdias (3 x Kleinbild, 1 x Großformat)
Literatur	
Sonstiges	
Anmerkungen	Maße: 170 x 170 x 22 cm Material: Holz, bemalt
Literatur allg.	
Standort	Fotoschrank 3

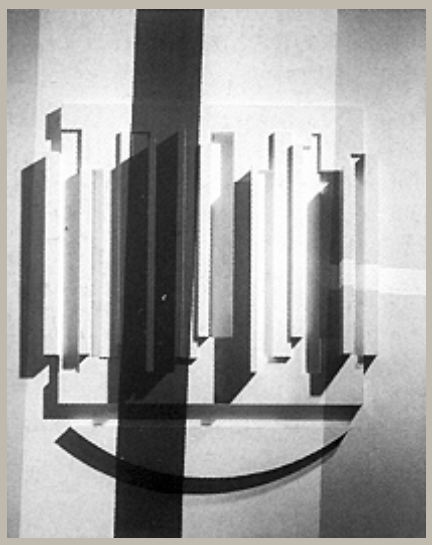

Farbwege 66/16

Autor	Otto Herbert Hajek
Ort	
Strasse	
Datum	1966
Architektur	
Auftraggeber	

Materialien im saai

Laufzeit	
Planmaterial	
Modelle	
Fotomaterial	2 s/w Negative (Mittelformat) 3 Farbdias (2 x Kleinbild, 1 x Großformat)) 3 s/w Fotografien (u. Dubletten)
Literatur	
Sonstiges	1 Einladung 1 Farbdruck
Anmerkungen	Maße: 220 x 171 x 22 cm Material: Holz, bemalt
Literatur allg.	Gomringer 1989c, Abb. S. 89
Standort	Fotoschrank 3

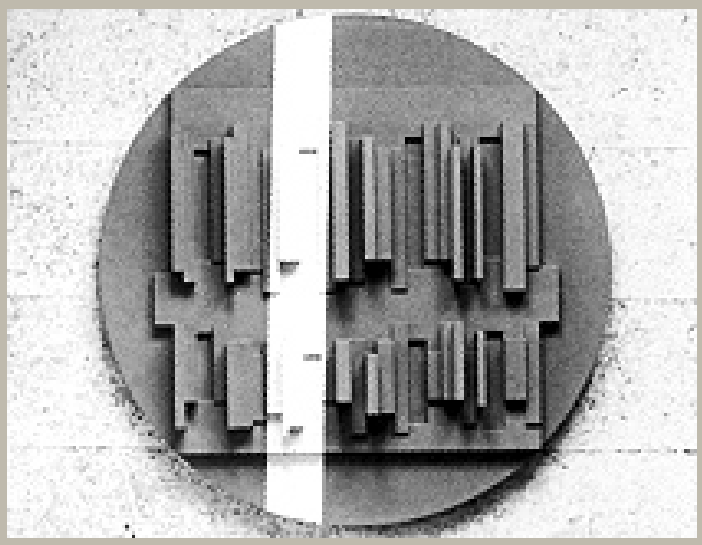

Farbwege 66/17

Autor	Otto Herbert Hajek
Ort	
Strasse	
Datum	1966
Architektur	
Auftraggeber	

Materialien im saai

Laufzeit	
Planmaterial	
Modelle	
Fotomaterial	2 Farbdias (1 x Kleinbild, 1 x Großformat) 1 s/w Fotografie
Literatur	
Sonstiges	
Anmerkungen	Maße: 170 x 170 x 24 cm Material: Holz, bemalt
Literatur allg.	Hajek 1974c, Abb. S. 35; Gomringer 1989c, Abb. S. 44, 64; Romain 1990, Abb. S. 178; Gomringer 1993, Abb. S. 54
Standort	Fotoschrank 3

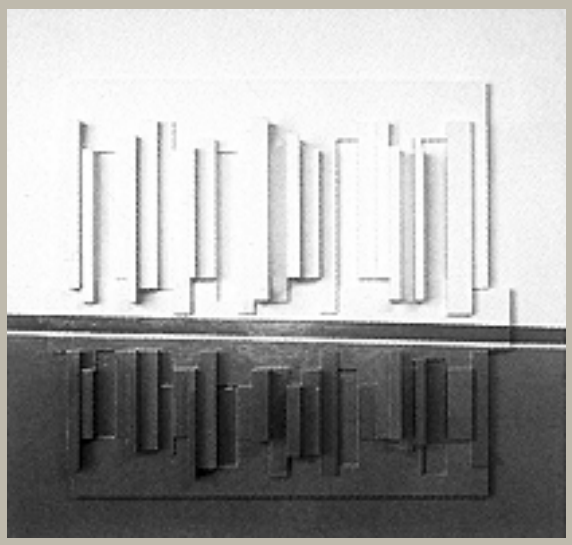

Farbwege 66/18

Autor	Otto Herbert Hajek
Ort	
Strasse	
Datum	1966
Architektur	
Auftraggeber	

Materialien im saai

Laufzeit	
Planmaterial	
Modelle	
Fotomaterial	3 Farbdias (1 x Kleinbild, 2 x Großformat)
Literatur	
Sonstiges	
Anmerkungen	Maße: 179 x 179 x 24 cm Material: Holz, bemalt, Stahlrahmen
Literatur allg.	Gomringer 1989c, Abb. S. 45; Romain 1990, Abb. S. 178; Gomringer 1993, Abb. S. 55
Standort	Fotoschrank 3

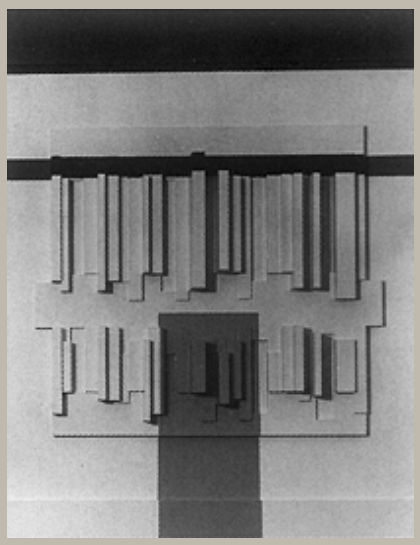

Farbwege 66/19

Autor	Otto Herbert Hajek
Ort	
Strasse	
Datum	1966
Architektur	
Auftraggeber	

Materialien im saai

Laufzeit	
Planmaterial	
Modelle	
Fotomaterial	3 Farbdias (2 x Kleinbild, 1 x Großformat) 3 s/w Fotografien
Literatur	
Sonstiges	
Anmerkungen	Maße: 220 x 170 x 24 cm Material: Holz, bemalt
Literatur allg.	Wirth 1974, Abb. S. 82; Ausst.-Kat. Ulm 1986, Abb. S. 54 (Abb. um 180° gedreht)
Standort	Fotoschrank 3

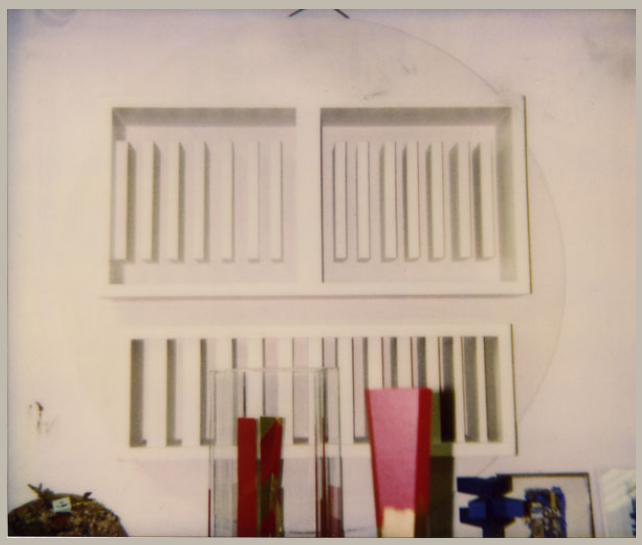

Farbwege 66/20

Autor	Otto Herbert Hajek
Ort	
Strasse	
Datum	1966
Architektur	
Auftraggeber	

Materialien im saai

Laufzeit	
Planmaterial	
Modelle	
Fotomaterial	1 Polaroid
Literatur	
Sonstiges	
Anmerkungen	Maße: 150 x 150 x 31,5 cm Material: Holz, bemalt
Literatur allg.	
Standort	Fotoschrank 3

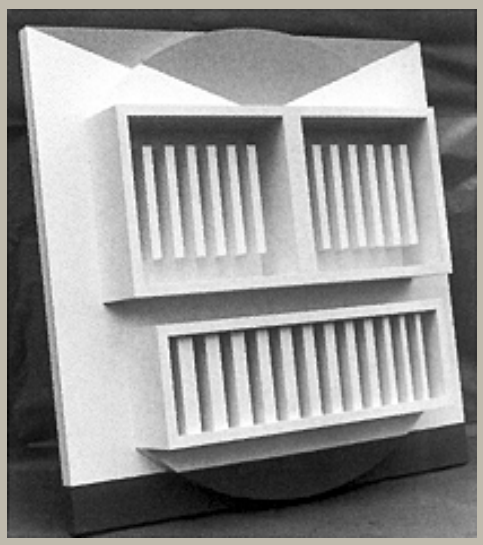

Farbwege 66/21

Autor	Otto Herbert Hajek
Ort	
Strasse	
Datum	1966
Architektur	
Auftraggeber	

Materialien im saai

Laufzeit	
Planmaterial	
Modelle	
Fotomaterial	2 s/w Fotografien (u. Dublette)
Literatur	
Sonstiges	
Anmerkungen	Maße: 170 x 170 x 31 cm Material: Holz, bemalt Beschriftung auf der Rückseite einer Fotografie: Alfons Bludschun
Literatur allg.	
Standort	Fotoschrank 3

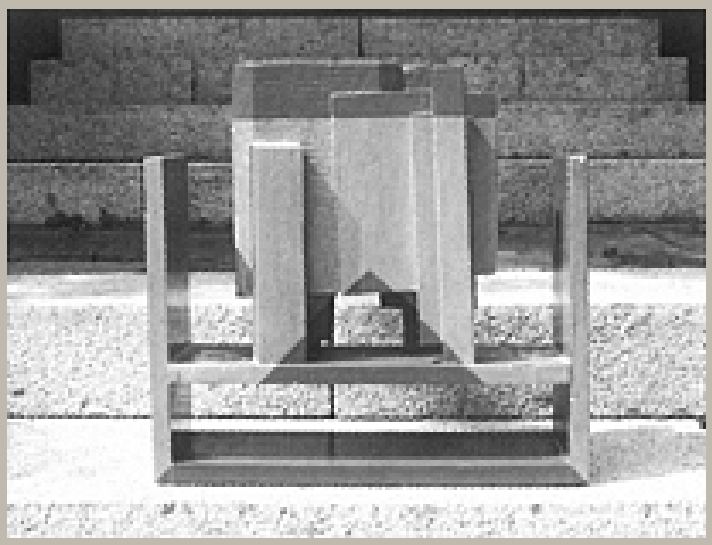

Farbwege 66/22

Autor	Otto Herbert Hajek
Ort	
Strasse	
Datum	1966
Architektur	
Auftraggeber	

Materialien im saai

Laufzeit	
Planmaterial	
Modelle	
Fotomaterial	1 Farbfotografie
Literatur	
Sonstiges	
Anmerkungen	Maße: 44,5 x 47 x 13 cm Material: Holz, bemalt
Literatur allg.	
Standort	Fotoschrank 3

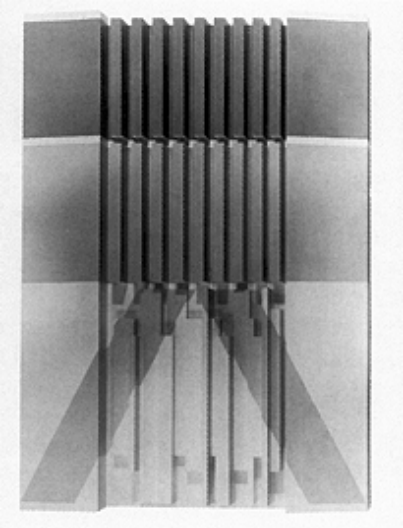

Farbwege 66/23

Autor	Otto Herbert Hajek
Ort	
Strasse	
Datum	1966
Architektur	
Auftraggeber	

Materialien im saai

Laufzeit	
Planmaterial	
Modelle	
Fotomaterial	4 Farbnegative (Kleinbild) 4 Farbdias (2 x Kleinbild, 2 x Großformat) 2 s/w Fotografien 1 Farbfotografie
Literatur	
Sonstiges	
Anmerkungen	Maße: 170 x 120 x 19 cm Material: Holz, bemalt
Literatur allg.	Hajek 1974c, Abb. S. 35; Gomringer 1989c, Abb. S. 17, 45, 85; Romain 1990, Abb. S. 178; Gomringer 1993, Abb. S. 55; Kulturzentrum O. H. Hajek, Prachatitz 2002, Abb. S. 64, 87
Standort	Fotoschrank 3

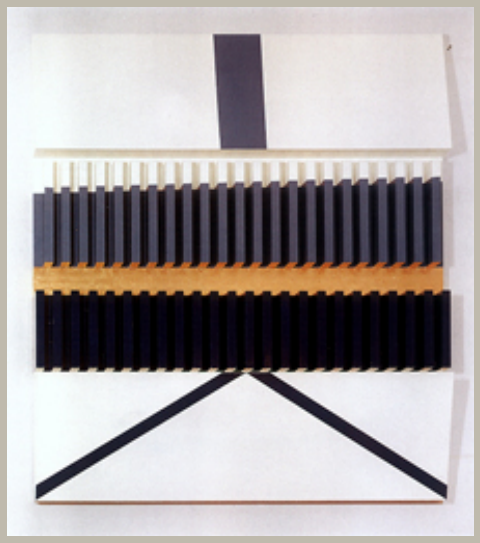

Farbwege 66/24

Autor	Otto Herbert Hajek
Ort	
Strasse	
Datum	1966
Architektur	
Auftraggeber	

Materialien im saai

Laufzeit	
Planmaterial	
Modelle	
Fotomaterial	8 Farbdias (7 x Kleinbild, 1 x Großformat) 2 s/w Fotografien (u. Dubletten)
Literatur	
Sonstiges	
Anmerkungen	Maße: 170 x 150 x 15 cm Material: Holz, bemalt Beschriftung auf Rückseiten von Fotografien: Werner Schloske
Literatur allg.	
Standort	Fotoschrank 3

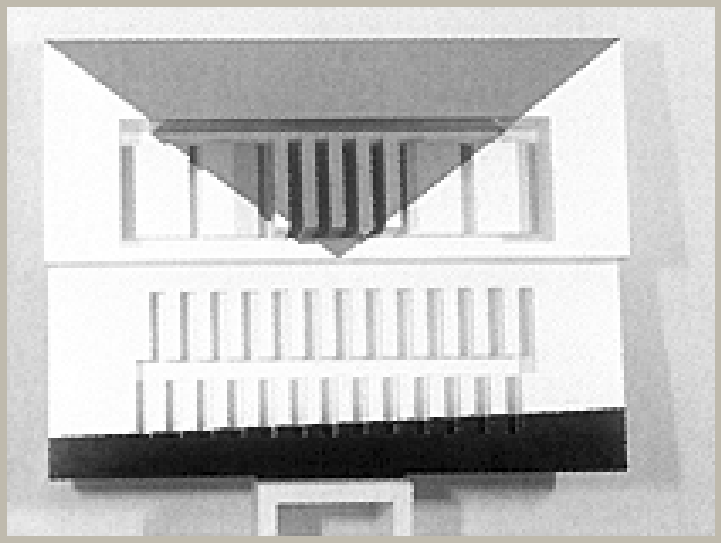

Farbwege 66/25

Autor	Otto Herbert Hajek
Ort	
Strasse	
Datum	1966
Architektur	
Auftraggeber	

Materialien im saai

Laufzeit	
Planmaterial	
Modelle	
Fotomaterial	3 Farbdias (2 x Kleinbild, 1 x Großformat)
Literatur	
Sonstiges	
Anmerkungen	Maße: 127 x 169 x 25,5 cm Material: Holz, bemalt
Literatur allg.	
Standort	Fotoschrank 3

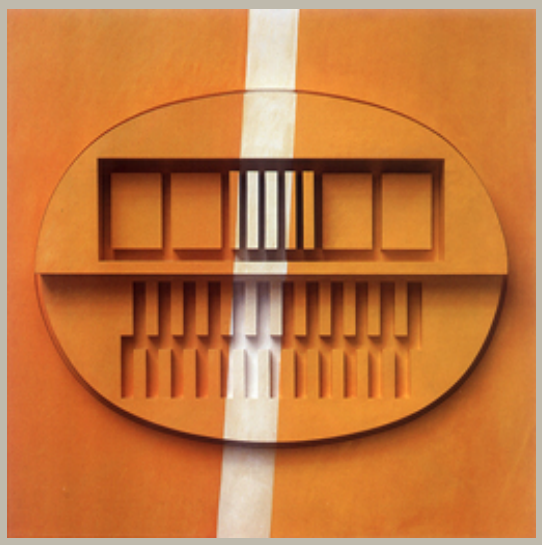

Farbwege 66/26

Autor	Otto Herbert Hajek
Ort	
Strasse	
Datum	1966
Architektur	
Auftraggeber	

Materialien im saai

Laufzeit	
Planmaterial	
Modelle	
Fotomaterial	3 Farbdias (1 x Kleinbild, 2 x Großformat) 2 s/w Fotografien
Literatur	
Sonstiges	
Anmerkungen	Maße: 210 x 210 x 25 cm Material: Holz, bemalt Ursprünglich ohne quadratische Grundplatte, 120 x 170 x 20 cm
Literatur allg.	Gomringer 1989c, Abb. S. 70
Standort	Fotoschrank 3

Plastik

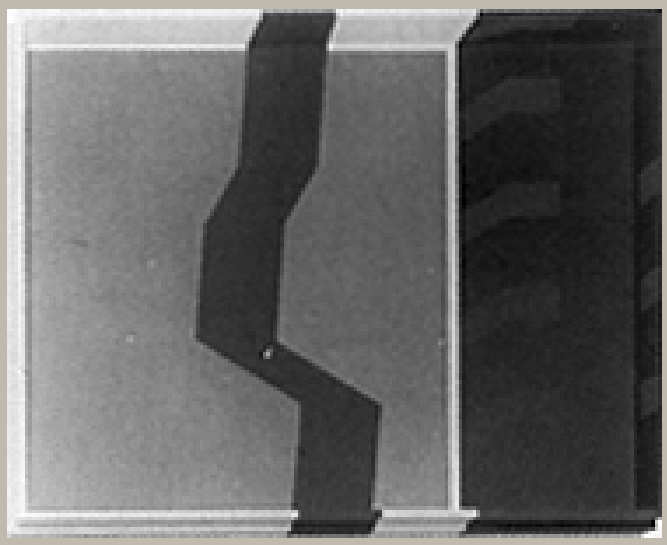

	Farbwege 67/1
Autor	Otto Herbert Hajek
Ort	
Strasse	
Datum	1967
Architektur	
Auftraggeber	
	Materialien im saai
Laufzeit	
Planmaterial	
Modelle	
Fotomaterial	3 Farbdias (2 x Kleinbild, 1 x Großformat) 2 s/w Fotografien 1 Farbfotografie
Literatur	
Sonstiges	
Anmerkungen	Maße: 140 x 180 x 22 cm Material: Holz, Leinen Beschrirftung auf Rückseiten von Fotografien: Rolf Barth
Literatur allg.	
Standort	Fotoschrank 3

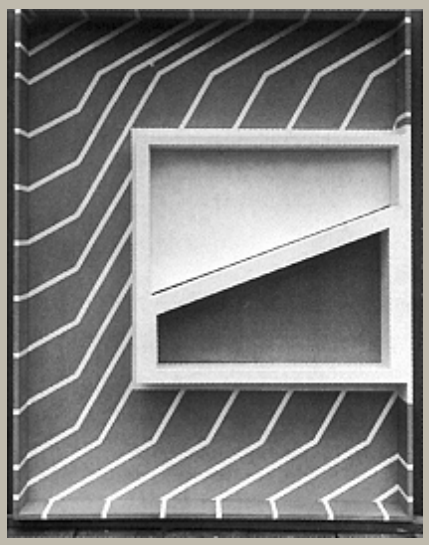

Farbwege 67/2

Autor	Otto Herbert Hajek
Ort	
Strasse	
Datum	1967
Architektur	
Auftraggeber	

Materialien im saai

Laufzeit	
Planmaterial	
Modelle	
Fotomaterial	3 Farbdias (Kleinbild) 2 s/w Fotografien 2 Polaroids
Literatur	
Sonstiges	
Anmerkungen	Maße: 187 x 145 x 22 cm Material: Holz, Leinwand, bemalt Beschriftung auf Rückseiten von Fotografien: Rolf Barth
Literatur allg.	
Standort	Fotoschrank 3

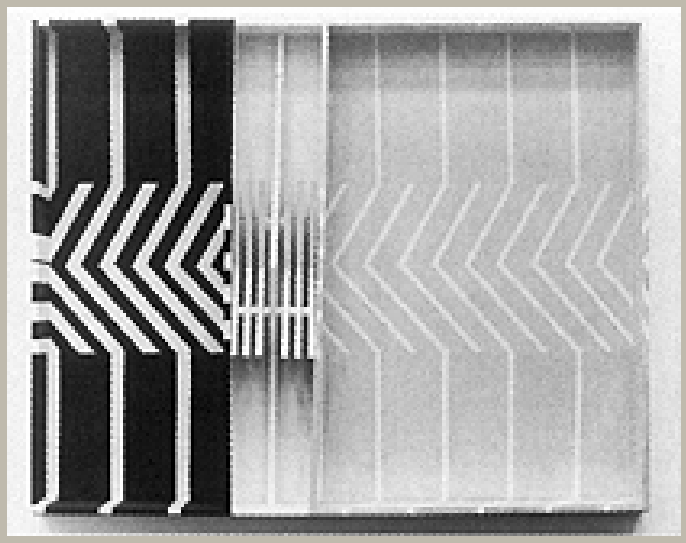

Farbwege 67/3

Autor	Otto Herbert Hajek
Ort	
Strasse	
Datum	1967
Architektur	
Auftraggeber	

Materialien im saai

Laufzeit	
Planmaterial	
Modelle	
Fotomaterial	2 Farbdias (Kleinbild) 1 s/w Fotografie
Literatur	
Sonstiges	
Anmerkungen	Maße: 145 x 184,5 x 24 cm Material: Holz, Leinwand, bemalt
Literatur allg.	
Standort	Fotoschrank 3

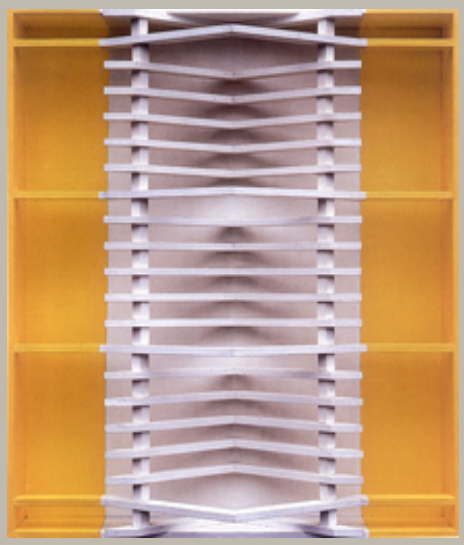

Farbwege 67/4

Autor	Otto Herbert Hajek
Ort	
Strasse	
Datum	1967
Architektur	
Auftraggeber	

Materialien im saai

Laufzeit	
Planmaterial	
Modelle	
Fotomaterial	1 s/w Negativ (Großformat) 8 Farbdias (6 x Kleinbild, 2 x Großformat)) 5 s/w Fotografien(u. Dubletten) 1 Farbfotografie
Literatur	
Sonstiges	2 s/w Kopien
Anmerkungen	Maße: 140 x 120 x 22 cm Material: Holz, Leinwand, bemalt
Literatur allg.	Ausst.-Faltblatt Stuttgart 1968 (Galerie im Hause Behr), Abb. o. S.; Gomringer 1989c, Abb. S. 70
Standort	Fotoschrank 3

Plastik

P 361

/ O. H. Hajek



Farbwege 67/5

Autor	Otto Herbert Hajek
Ort	
Strasse	
Datum	1967
Architektur	
Auftraggeber	

Materialien im saai

Laufzeit	
Planmaterial	
Modelle	
Fotomaterial	12 s/w Negative (Mittelformat) 6 Farbdias (5 x Kleinbild, 1 x Großformat) 3 s/w Fotografien (u. Dubletten) 1 Polaroid
Literatur	
Sonstiges	1 s/w Druck
Anmerkungen	Maße: 250 x 113,5 x 80,5 cm Material: Holz, bemalt
Literatur allg.	Ausst.-Faltblatt Mannheim 1968, Abb. Titelseite
Standort	Fotoschrank 3

Plastik



Farbwege 67/6

Autor	Otto Herbert Hajek
Ort	
Strasse	
Datum	1967
Architektur	
Auftraggeber	

Materialien im saai

Laufzeit	
Planmaterial	
Modelle	
Fotomaterial	2 s/w Negative (1 x Kleinbild, 1 x Großformat) 1 Farbnegativ (Großformat) 1 s/w Dia (Kleinbild) 2 Farbdias (Großformat) 1 s/w Fotografie 1 Polaroid
Literatur	
Sonstiges	
Anmerkungen	Maße: 305 x 231 x 60 cm Holz: 225 x 231 x 40 cm Material: Holz, bemalt, Stahlgestell
Literatur allg.	Ausst.-Faltblatt Stuttgart 1968 (Galerie im Hause Behr), Abb. o. S.; Ausst.-Faltblatt Zweibrücken 1969 (G), Abb. Titelseite; Dienst 1970, Abb. Nr. 108, o. S.; Ausst.-Kat. Rom 1981, Abb. S. 66; Weichardt 1986, Abb. Nr. 5, S. 42; Archiv für BK 1987, Abb. S. 325; Gomringer 1989c, Abb. S. 53
Standort	Fotoschrank 3

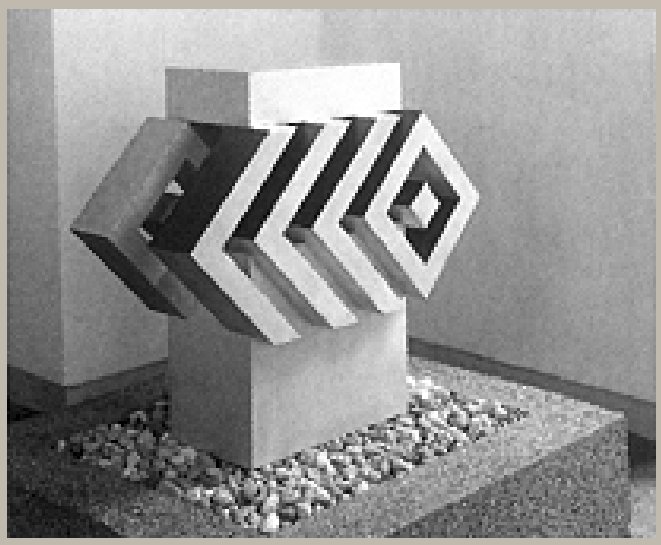

Farbwege 67/7

Autor	Otto Herbert Hajek
Ort	
Strasse	
Datum	1967
Architektur	
Auftraggeber	

Materialien im saai

Laufzeit	
Planmaterial	
Modelle	
Fotomaterial	1 s/w Negativ (Kleinbild) 3 Farbdias (2 x Kleinbild, 1 x Großformat) 4 s/w Fotografien 1 Farbfotografie
Literatur	
Sonstiges	
Anmerkungen	Maße: 73 x 84 x 36,5 cm Material: Aluminium, bemalt Beschriftung auf der Rückseite einer Fotografie: Eberhard Tschepe
Literatur allg.	Ausst.-Kat. Boston 1968, Abb. o. S.; Ausst.-Kat. Ottawa – Toronto 1970, Abb. o. S.; Hajek 1974c, Abb. S. 66 f., 95; Wirth 1974, Abb. S. 83; Gomringer 1993, Abb. S. 60
Standort	Fotoschrank 3

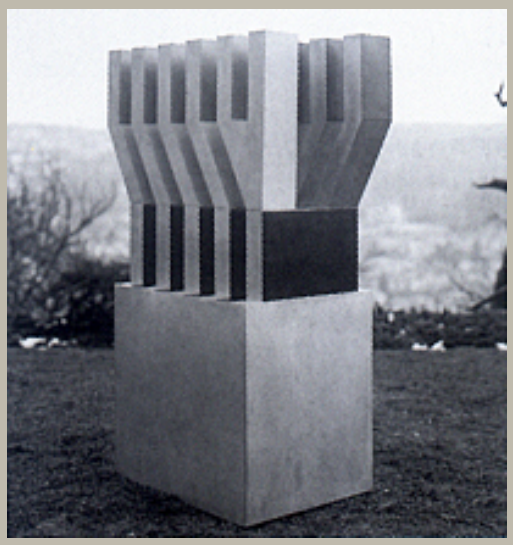

Farbwege 67/8

Autor	Otto Herbert Hajek
Ort	
Strasse	
Datum	1967
Architektur	
Auftraggeber	

Materialien im saai

Laufzeit	
Planmaterial	
Modelle	
Fotomaterial	1 Farbnegativ (Großformat) 3 Farbdias (2 x Kleinbild, 1 x Großformat) 8 s/w Fotografien (u. Dubletten) 1 Polaroid
Literatur	
Sonstiges	
Anmerkungen	Maße: 134 x 95 x 48,5 cm Material: Aluminium, bemalt Beschriftung auf Rückseiten von Fotografien: Werner Schloske
Literatur allg.	Ausst.-Kat. New York 1968, Abb. o. S.; Ausst.-Kat. Boston 1968, Abb. o. S.; Hajek 1974c, Abb. S. 94; Ausst.-Kat. Rom 1981, Abb. S. 110 bzw. o. S.; Gomringer 1989c, Abb. S. 47, 68, 72; Gomringer 1993, Abb. S. 51; PWA Grafische Papiere GmbH 1995, Abb. S. 45
Standort	Fotoschrank 3

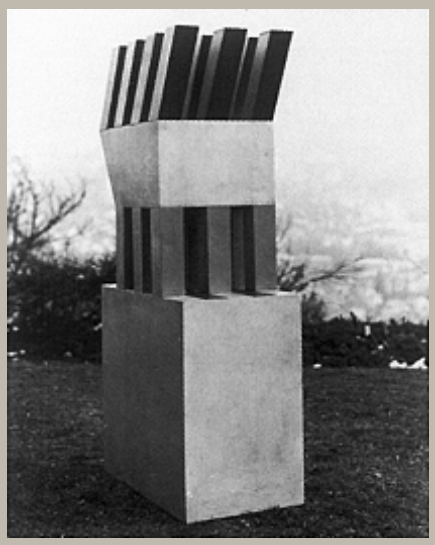

Farbwege 67/9

Autor	Otto Herbert Hajek
Ort	
Strasse	
Datum	1967
Architektur	
Auftraggeber	

Materialien im saai

Laufzeit	
Planmaterial	
Modelle	
Fotomaterial	2 s/w Negative (Großformat) 1 Farbnegativ (Großformat) 7 Farbdias (2 x Kleinbild, 1 x Mittelformat, 4 x Großformat) 8 s/w Fotografien (u. Dubletten) 1 Polaroid
Literatur	
Sonstiges	1 Farbdruck
Anmerkungen	Maße: 134 x 66 x 37 cm Material: Aluminium, bemalt
Literatur allg.	Dienst 1970, Abb. Nr. 107, o. S.; Hajek 1974c, Abb. S. 34; Kulturzentrum O. H. Hajek, Prachatitz 2002, Abb. S. 88
Standort	Fotoschrank 3

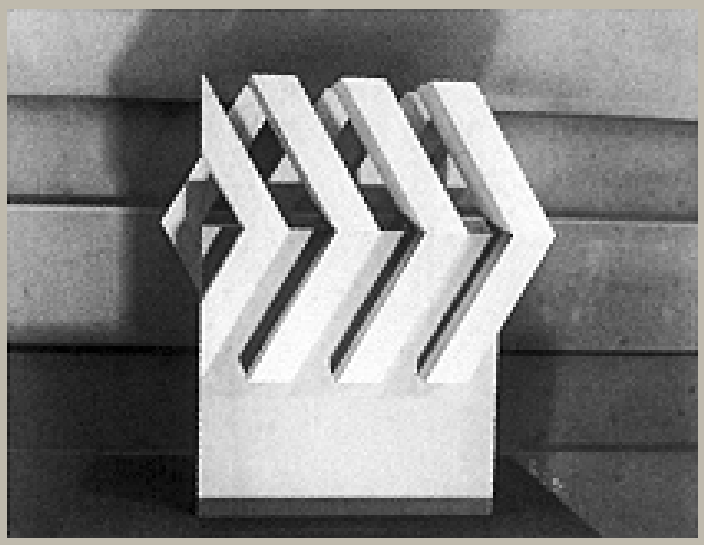

Farbwege 67/10

Autor	Otto Herbert Hajek
Ort	
Strasse	
Datum	1967
Architektur	
Auftraggeber	

Materialien im saai

Laufzeit	
Planmaterial	
Modelle	
Fotomaterial	5 s/w Fotografien
Literatur	
Sonstiges	
Anmerkungen	Maße: 75 x 66 x 38 cm Material: Aluminium, bemalt
Literatur allg.	Dienst 1970, Abb. Nr. 106, o. S.; Hajek 1974c, Abb. S. 94
Standort	Fotoschrank 3

Plastik



Farbwege 67/11

Autor	Otto Herbert Hajek
Ort	
Strasse	
Datum	1967
Architektur	
Auftraggeber	

Materialien im saai

Laufzeit	
Planmaterial	
Modelle	
Fotomaterial	1 s/w Negativ (Großformat) 1 Farbnegativ (Großformat) 4 Farbdias (3 x Kleinbild, 1 x Großformat) 8 s/w Fotografien (u. Dubletten) 1 s/w Druckvorlage
Literatur	
Sonstiges	
Anmerkungen	Maße: 150 x 100 x 52 cm Material: Aluminium, bemalt
Literatur allg.	Ausst.-Kat. Boston 1968, Abb. o. S.; Ausst.-Kat. New York 1968, Abb. o. S.; Gomringer 1989c, Abb. S. 50 f.; Hajek 1989d, Abb. Titelseite; Gomringer 1993, Abb. S. 57-59
Standort	Fotoschrank 3

Plastik

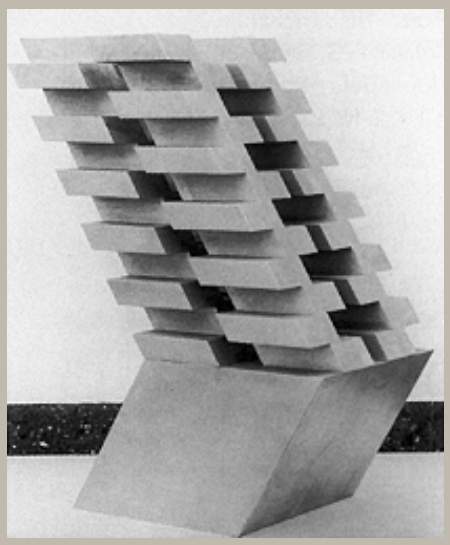

Farbwege 67/12

Autor	Otto Herbert Hajek
Ort	
Strasse	
Datum	1967
Architektur	
Auftraggeber	

Materialien im saai

Laufzeit	
Planmaterial	
Modelle	
Fotomaterial	2 s/w Dias (Kleinbild) 2 Farbdias (Kleinbild) 5 s/w Fotografien
Literatur	
Sonstiges	1 Kopie
Anmerkungen	Maße: 117,5 x 95 x 50 cm Material: Aluminium
Literatur allg.	Ausst.-Kat. Ulm 1986, Abb. S. 64
Standort	Fotoschrank 3

Plastik



Farbwege 67/13

Autor	Otto Herbert Hajek
Ort	
Strasse	
Datum	1967
Architektur	
Auftraggeber	

Materialien im saai

Laufzeit	
Planmaterial	
Modelle	
Fotomaterial	1 s/w Negativ (Kleinbild) 2 Farbnegative (Großformat) 9 Farbdias (3 x Kleinbild, 2 x Mittelformat, 4 x Großformat) 7 s/w Fotografien (u. Dubletten) 1 Polaroid
Literatur	
Sonstiges	
Anmerkungen	Maße: 195 x 62 x 62 cm Material: Aluminium, bemalt Beschriftung auf Rückseiten von Fotografien: Eberhard Tschepe
Literatur allg.	Ausst.-Kat. Boston 1968, Abb. o. S.; NN 1969, Abb. S. 10; Ausst.-Kat. Ottawa – Toronto 1970, Abb. o. S.; Dienst 1970, Abb. o. Nr., S. 42; Hajek 1974c, Abb. S. 67 f., 95; Gomringer 1989c, Abb. S. 50, 68; Gomringer 1993, Abb. S. 58, 60
Standort	Fotoschrank 3

Plastik



Farbwege 67/14

Autor	Otto Herbert Hajek
Ort	
Strasse	
Datum	1967
Architektur	
Auftraggeber	

Materialien im saai

Laufzeit	
Planmaterial	
Modelle	
Fotomaterial	2 s/w Negative (Großformat) 1 Farbnegativ (Großformat) 7 Farbdias (3 x Kleinbild, 4 x Großformat) 9 s/w Fotografien (u. Dubletten)
Literatur	
Sonstiges	
Anmerkungen	Maße: 178 x 75 x 50 cm Material: Aluminium, bemalt
Literatur allg.	Ausst.-Kat. Boston 1968, Abb. o. S.; Ausst.-Kat. New York 1968, Abb. o. S.; Gomringer 1989c, Abb. S. 51, 72; Gomringer 1993, Abb. S. 59, 148; PWA Grafische Papiere GmbH 1995, Abb. S. 45; Hummel, Kessler 1997, Abb. S. 97
Standort	Fotoschrank 3

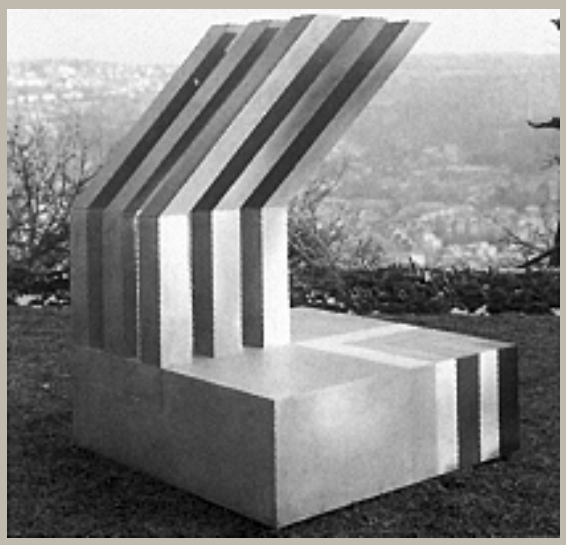

Farbwege 67/15

Autor	Otto Herbert Hajek
Ort	
Strasse	
Datum	1967
Architektur	
Auftraggeber	

Materialien im saai

Laufzeit	
Planmaterial	
Modelle	
Fotomaterial	1 s/w Negativ (Großformat) 1 Farbnegativ (Großformat) 2 Farbdias (1 x Kleinbild, 1 x Großformat) 7 s/w Fotografien
Literatur	
Sonstiges	
Anmerkungen	Maße: 121 x 90 x 90 cm Material: Aluminium, bemalt
Literatur allg.	Ausst.-Kat. Hannover 1969 (G), Abb. o. S.; Hajek 1974c, Abb. S. 95; Gomringer 1989c, Abb. S. 43, 47, 72; Hajek 1997a, Abb. S. 12
Standort	Fotoschrank 3

Plastik



Farbwege 67/16

Autor	Otto Herbert Hajek
Ort	
Strasse	
Datum	1967
Architektur	
Auftraggeber	

Materialien im saai

Laufzeit	
Planmaterial	
Modelle	
Fotomaterial	3 Farbdias (Kleinbild) 8 s/w Fotografien (u. Dubletten)
Literatur	
Sonstiges	
Anmerkungen	Maße: 70 x 58 x 145 cm Material: Aluminium
Literatur allg.	Ausst.-Kat. Boston 1968, Abb. o. S.; Ausst.-Kat. New York 1968, Abb. o. S.; Ausst.-Kat. Ottawa – Toronto 1970, Abb. o. S.; Ausst.-Kat. Mannheim 1973, Abb. o. S.; Hajek 1981b, Abb. S. 10; Iusco 1981b, Abb. S. 26; Honisch 1985, Abb. Nr. 233, S. 174
Standort	Fotoschrank 3

Plastik



Farbwege 67/16 A (Raumdynamik 67/16 A)

Autor	Otto Herbert Hajek
Ort	
Strasse	
Datum	1967/1992
Architektur	
Auftraggeber	

Materialien im saai

Laufzeit	
Planmaterial	
Modelle	
Fotomaterial	2 s/w Negative (1 x Mittelformat, 1 x Großformat) 1 Farbnegativ (Großformat) 3 Farbdias (Großformat) 1 Farbfotografie 1 Polaroid
Literatur	
Sonstiges	
Anmerkungen	Maße: 163 x 120 x 58 cm Material: Bronze Maße: 140 x 58 x 145 cm
Literatur allg.	
Standort	Fotoschrank 3

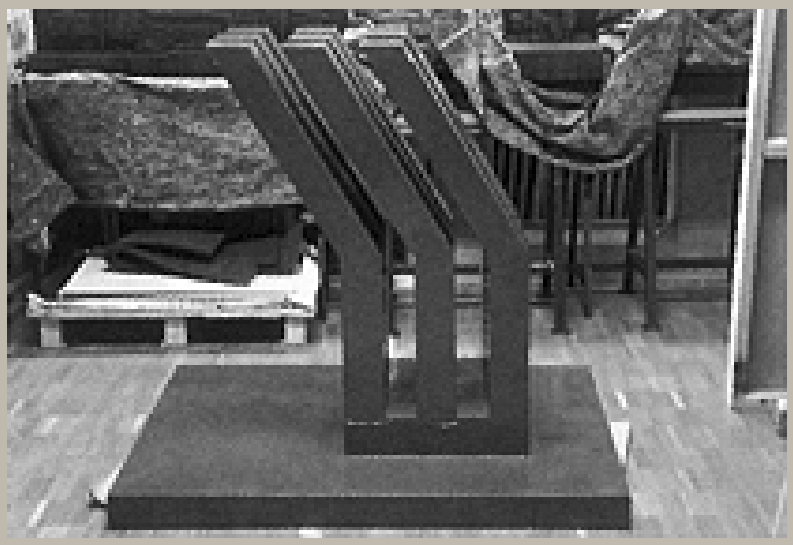

Farbwege 67/17

Autor	Otto Herbert Hajek
Ort	
Strasse	
Datum	1967
Architektur	
Auftraggeber	

Materialien im saai

Laufzeit	
Planmaterial	
Modelle	
Fotomaterial	2 Farbnegative (Kleinbild) 1 Farbdia (Kleinbild) 2 Farbfotografien
Literatur	
Sonstiges	
Anmerkungen	Maße: 108 x 90 x 120 cm Material: Holz, bemalt
Literatur allg.	Ausst.-Kat. Hannover 1969 (G), Abb. o. S.; Hajek 1974c, Abb. S. 95; Ausst.-Kat. Rom 1981, Abb. S. 176; Ausst.-Kat. Ulm 1986, Abb. S. 64
Standort	Fotoschrank 3

Relief 67/18

Autor	Otto Herbert Hajek
Ort	
Strasse	
Datum	1967
Architektur	
Auftraggeber	

Materialien im saai

Laufzeit	
Planmaterial	
Modelle	
Fotomaterial	
Literatur	
Sonstiges	
Anmerkungen	Maße: 61 x 61 x 4,5 cm Material: Aluminium, teilw. bemalt
Literatur allg.	Förderkreis Ausstellung O. H. Hajek – Engelsburg Rom 1981, Abb. S. 45
Standort	Fotoschrank 3

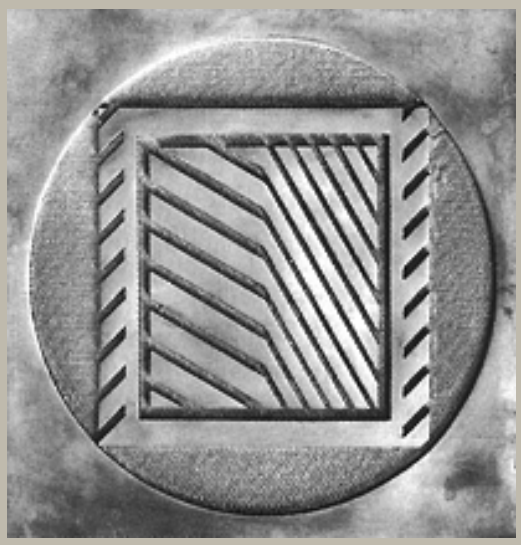

Relief 67/18

Autor	Otto Herbert Hajek
Ort	
Strasse	
Datum	1967
Architektur	
Auftraggeber	

Materialien im saai

Laufzeit	
Planmaterial	
Modelle	
Fotomaterial	1 s/w Fotografie (u. Dublette)
Literatur	
Sonstiges	
Anmerkungen	Maße: 61 x 61 x 4,5 cm Material: Bronze Beschriftung auf der Rückseite der Fotografie: Werner Schloske
Literatur allg.	Ausst.-Faltblatt Mannheim 1977, Abb. Nr. 30, o. S.
Standort	Fotoschrank 3

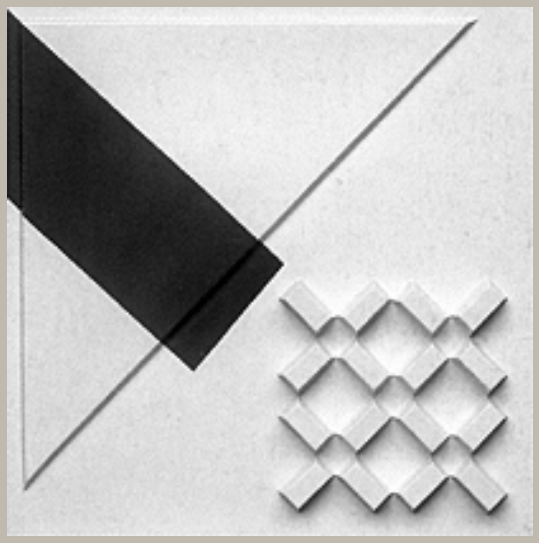

Reliefbild Farbwege 67/19 (ars porcellana, rosenthal relief reihe)

Autor	Otto Herbert Hajek
Ort	
Strasse	
Datum	1967
Architektur	
Auftraggeber	

Materialien im saai

Laufzeit	
Planmaterial	
Modelle	
Fotomaterial	1 Farbdia (Mittelformat)
Literatur	
Sonstiges	
Anmerkungen	Maße: 53,5 x 53,5 x 6 cm Material: Porzellan, bemalt
Literatur allg.	Ausst.-Kat. München 1983, Abb. Nr. 6, S. 8; Gomringer 1989c, Abb. S. 94
Standort	Fotoschrank 3

Plastik

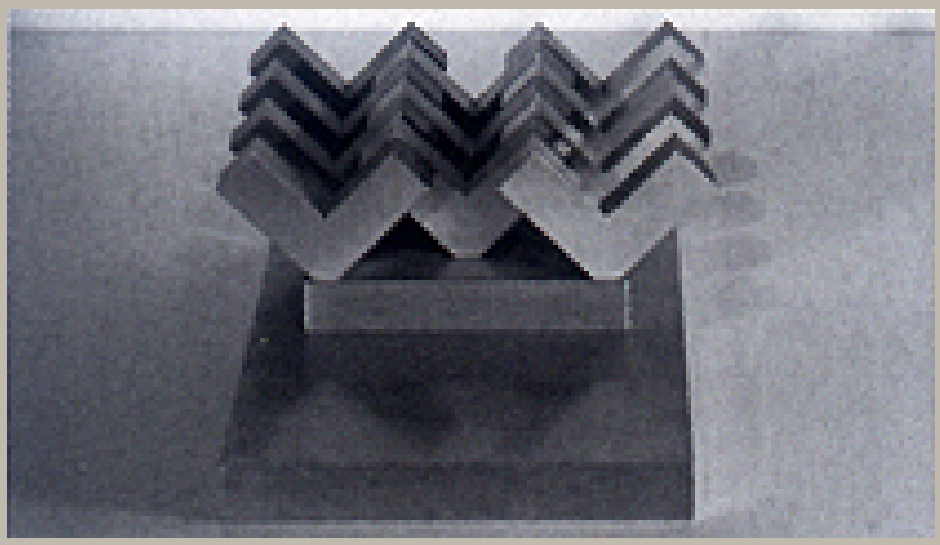

Farbwege 67/20

Autor	Otto Herbert Hajek
Ort	
Strasse	
Datum	1967
Architektur	
Auftraggeber	

Materialien im saai

Laufzeit	
Planmaterial	
Modelle	
Fotomaterial	
Literatur	
Sonstiges	
Anmerkungen	Maße: 9 x 16 x 28 cm Material: Aluminium, bemalt
Literatur allg.	
Standort	Fotoschrank 3

Plastik

P 377

/ O. H. Hajek

	68/1
Autor	Otto Herbert Hajek
Ort	
Strasse	
Datum	1968
Architektur	
Auftraggeber	

Materialien im saai

Laufzeit	
Planmaterial	
Modelle	
Fotomaterial	
Literatur	
Sonstiges	
Anmerkungen	Maße: Material: Holz, bemalt
Literatur allg.	
Standort	Fotoschrank 3

Plastik



	68/2
Autor	Otto Herbert Hajek
Ort	
Strasse	
Datum	1968
Architektur	
Auftraggeber	
	Materialien im saai
Laufzeit	
Planmaterial	
Modelle	
Fotomaterial	2 s/w Fotografien 1 Farbfotografie
Literatur	
Sonstiges	
Anmerkungen	Maße: 420 x 120 x 120 cm Material: Beton, bemalt
Literatur allg.	
Standort	Fotoschrank 3

Plastik

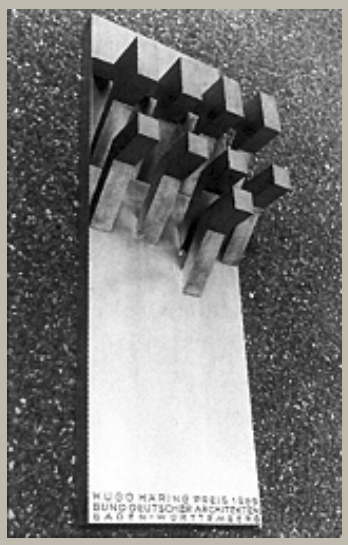

68/3 (Hugo Häring Preis, Bund Deutscher Architekten Baden-Württemberg)

Autor	Otto Herbert Hajek
Ort	
Strasse	
Datum	1968
Architektur	
Auftraggeber	

Materialien im saai

Laufzeit	
Planmaterial	
Modelle	
Fotomaterial	1 Farbdia (Großformat) 1 s/w Fotografie
Literatur	
Sonstiges	
Anmerkungen	Maße: 10 x 47,5 x 15,5 cm Material: Aluminium, bemalt
Literatur allg.	
Standort	Fotoschrank 3

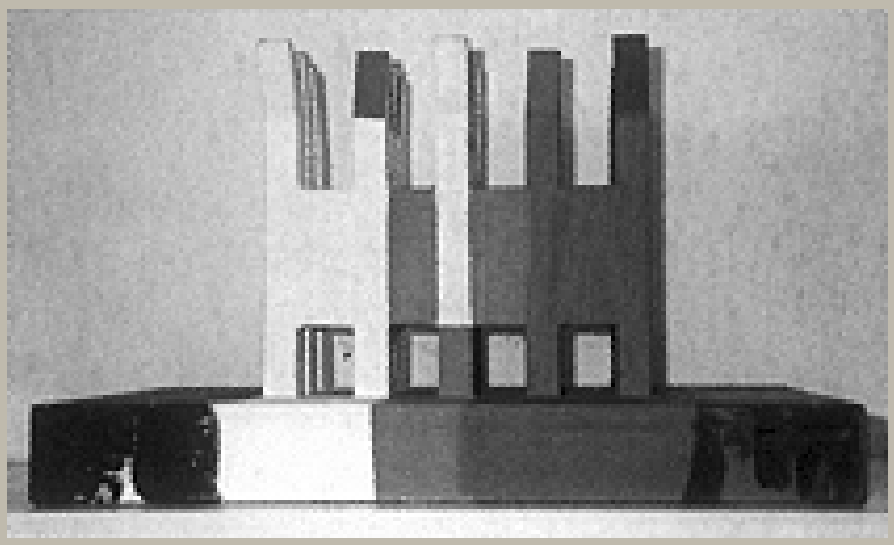

Farbwege 68/4

Autor	Otto Herbert Hajek
Ort	
Strasse	
Datum	1968
Architektur	
Auftraggeber	

Materialien im saai

Laufzeit	
Planmaterial	
Modelle	
Fotomaterial	1 Farbfotografie 1 Polaroid
Literatur	
Sonstiges	
Anmerkungen	Maße: 25 x 42 x 29 cm Material: Holz, bemalt
Literatur allg.	
Standort	Fotoschrank 3

	68/5
Autor	Otto Herbert Hajek
Ort	
Strasse	
Datum	1968
Architektur	
Auftraggeber	

Materialien im saai

Laufzeit	
Planmaterial	
Modelle	
Fotomaterial	
Literatur	
Sonstiges	
Anmerkungen	Maße: Material: Holz, bemalt
Literatur allg.	
Standort	Fotoschrank 3

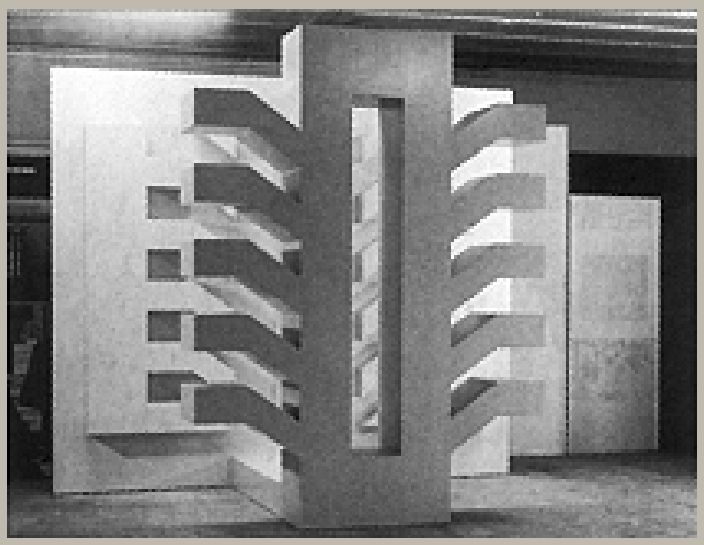

Farbwege 68/6

Autor	Otto Herbert Hajek
Ort	
Strasse	
Datum	1968
Architektur	
Auftraggeber	

Materialien im saai

Laufzeit	
Planmaterial	
Modelle	
Fotomaterial	1 s/w Fotografie
Literatur	
Sonstiges	
Anmerkungen	Maße: 250 x 300 x 160 cm Material: Holz, bemalt
Literatur allg.	Ausst.-Kat. Ottawa – Toronto 1970, Abb. o. S.; Ausst.-Kat. Bielefeld 1971, Abb. o. S.; Ausst.-Kat. Mannheim 1973, Abb. o. S.; Hajek 1978d, Abb. S. 12 f.; Ausst.-Kat. Rom 1981, Abb. S. 101 bzw. o. S.
Standort	Fotoschrank 3

Plastik



Farbwege 68/7 (Stadtzeichen 68/7)

Autor	Otto Herbert Hajek
Ort	
Strasse	
Datum	1968
Architektur	
Auftraggeber	

Materialien im saai

Laufzeit	
Planmaterial	
Modelle	
Fotomaterial	1 s/w Negativ (Großformat) 1 Farbnegativ (Großformat) 2 Farbdias (Großformat) 1 Polaroid
Literatur	
Sonstiges	
Anmerkungen	Maße: 276 x 138 x 68 cm Material: Aluminium, bemalt
Literatur allg.	Gomringer 1989c, Abb. S. 43, 46, 67 f.
Standort	Fotoschrank 3

Plastik



Farbwege 68/80/7 (Stadtzeichen 68/80/7)

Autor	Otto Herbert Hajek
Ort	
Strasse	
Datum	1968/1980
Architektur	
Auftraggeber	

Materialien im saai

Laufzeit	
Planmaterial	
Modelle	
Fotomaterial	1 s/w Negativ (Großformat) 4 Farbdias (1 x Kleinbild, 1 x Mittelformat, 2 x Großformat) 3 s/w Fotografien (u. Dubletten)
Literatur	
Sonstiges	
Anmerkungen	Maße: 240 x 100 x 69 cm Material: Holz, bemalt Beschriftung auf Rückseiten von Fotografien: Rolf Barth
Literatur allg.	Hajek 1974c, Abb. S. 95; Ausst.-Kat. Ulm 1986, Abb. S. 63 f.
Standort	Fotoschrank 3

Plastik

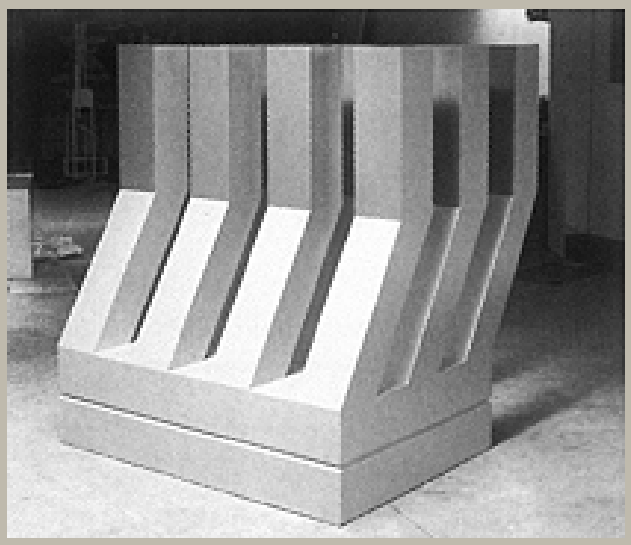

Zeichen 68/8

Autor	Otto Herbert Hajek
Ort	
Strasse	
Datum	1968
Architektur	
Auftraggeber	

Materialien im saai

Laufzeit	
Planmaterial	
Modelle	
Fotomaterial	6 s/w Fotografien
Literatur	
Sonstiges	
Anmerkungen	Maße: 220 x 185 x 220 cm Material: Holz, bemalt Beschriftung auf Rückseiten von Fotografien: Robert Häusser Rolf Barth Bruno und Eric Bührer
Literatur allg.	
Standort	Fotoschrank 3

Plastik

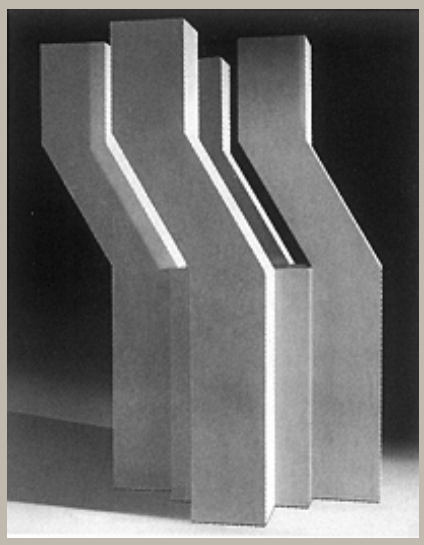

Stadtzeichen 68/9

Autor	Otto Herbert Hajek
Ort	
Strasse	
Datum	1968
Architektur	
Auftraggeber	

Materialien im saai

Laufzeit	
Planmaterial	
Modelle	
Fotomaterial	2 s/w Fotografien
Literatur	
Sonstiges	
Anmerkungen	Maße: 266 x 212 x 105 cm Material: Holz, bemalt Beschriftung auf der Rückseite einer Fotografie: Rolf Barth
Literatur allg.	Ausst.-Kat. Rom 1981, Abb. S. 99 bzw. o. S.; Ausst.-Kat. München 1983, Abb. Nr. 7, S. 8; Ausst.-Kat. Bad Oeynhausen u. a. O. 1993 (G), Abb. S. 259
Standort	Fotoschrank 3

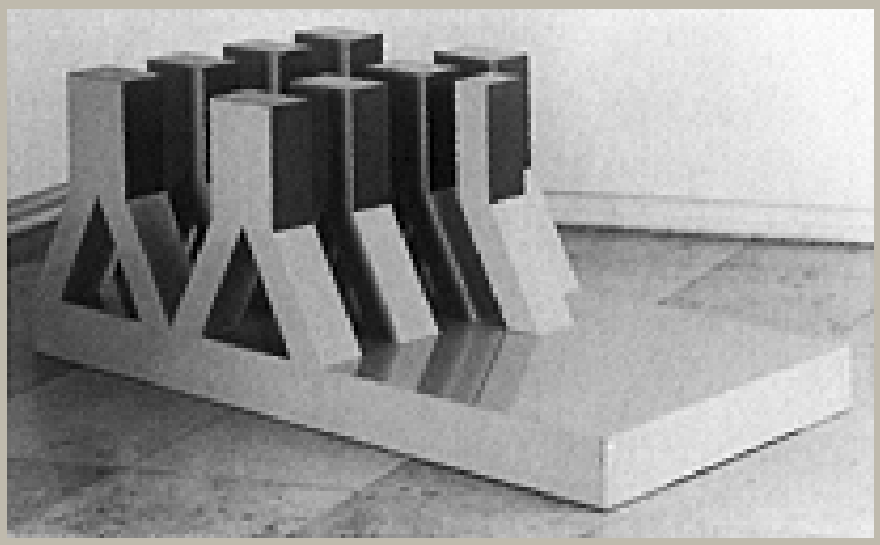

	Stadtzeichen 69/1
Autor	Otto Herbert Hajek
Ort	
Strasse	
Datum	1969
Architektur	
Auftraggeber	
	Materialien im saai
Laufzeit	
Planmaterial	
Modelle	
Fotomaterial	
Literatur	
Sonstiges	
Anmerkungen	Maße: 62 x 70 x 180 cm Material: Holz, bemalt
Literatur allg.	
Standort	Fotoschrank 3



Farbwege 69/2

Autor	Otto Herbert Hajek
Ort	
Strasse	
Datum	1969
Architektur	
Auftraggeber	

Materialien im saai

Laufzeit	
Planmaterial	
Modelle	
Fotomaterial	3 Farbdias (Mittelformat) 1 Farbfotografie
Literatur	
Sonstiges	
Anmerkungen	Maße: 152 x 100 x 75 cm Material: Holz, bemalt
Literatur allg.	Ausst.-Kat. Ottawa – Toronto 1970, Abb. o. S.; Hajek 1974c, Abb. S. 94, 126 f.; Archiv für BK 1987, Abb. S. 270 f.; Ausst.-Kat. Moskau 1989, Abb. S. 214 f.; Ausst.-Kat. Saarlouis 1996, Abb. S. 8 f.
Standort	Fotoschrank 3

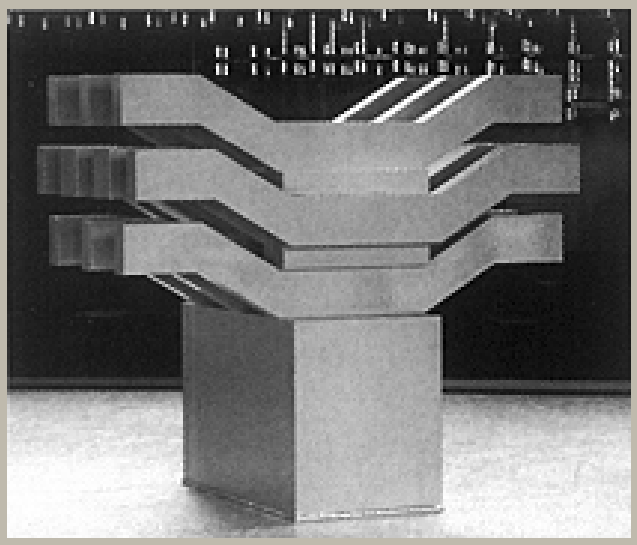

Farbwege 69/3

Autor	Otto Herbert Hajek
Ort	
Strasse	
Datum	1969
Architektur	
Auftraggeber	

Materialien im saai

Laufzeit	
Planmaterial	
Modelle	
Fotomaterial	2 s/w Fotografien (u. Dublette)
Literatur	
Sonstiges	
Anmerkungen	Maße: 138 x 150 x 90 cm Material: Holz Beschriftung auf Rückseiten von Fotografien: Werner Schloske
Literatur allg.	Ausst.-Kat. Rom 1981, Abb. S. 55
Standort	Fotoschrank 3



Farbwege 69/4

Autor	Otto Herbert Hajek
Ort	
Strasse	
Datum	1969
Architektur	
Auftraggeber	

Materialien im saai

Laufzeit	
Planmaterial	
Modelle	
Fotomaterial	3 Farbdias (1 x Kleinbild, 2 x Großformat)
Literatur	
Sonstiges	
Anmerkungen	Maße: 220 x 119 x 59 cm Material: Holz, bemalt, Stahl
Literatur allg.	Hajek 1974c, Abb. S. 93 f.; Häusser, Honisch 1983, Abb. S. 74 (dort fälschlich FW 69/III)
Standort	Fotoschrank 3

Plastik

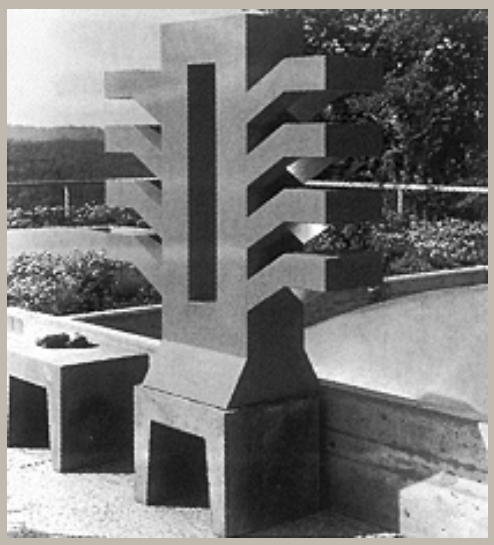

Farbwege 69/5

Autor	Otto Herbert Hajek
Ort	
Strasse	
Datum	1969
Architektur	
Auftraggeber	

Materialien im saai

Laufzeit	
Planmaterial	
Modelle	
Fotomaterial	1 s/w Fotografie
Literatur	
Sonstiges	
Anmerkungen	Maße: 125 x 115 x 42 cm Material: Holz, bemalt Beschriftung auf der Rückseite der Fotografie: Rolf Barth
Literatur allg.	
Standort	Fotoschrank 3

Plastik



	69/6
Autor	Otto Herbert Hajek
Ort	
Strasse	
Datum	1969
Architektur	
Auftraggeber	

Materialien im saai

Laufzeit	
Planmaterial	
Modelle	
Fotomaterial	1 Farbnegativ (Großformat) 2 Farbdias (Großformat) 1 Farbfotografie 1 Polaroid
Literatur	
Sonstiges	1 Restaurierungsbericht
Anmerkungen	Maße: 196 x 116 x 43 cm Material: Holz, bemalt, Aluminiumsockel
Literatur allg.	
Standort	Fotoschrank 3

Plastik

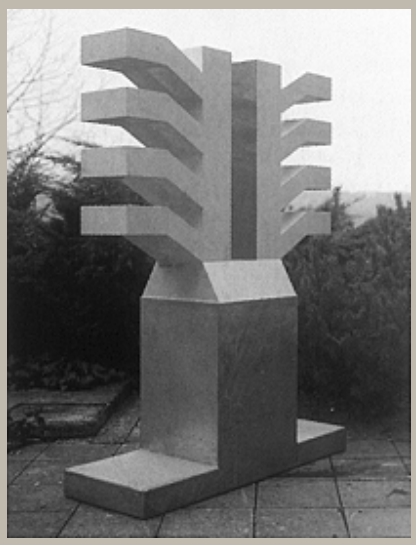

69/7

Autor	Otto Herbert Hajek
Ort	
Strasse	
Datum	1969
Architektur	
Auftraggeber	

Materialien im saai

Laufzeit	
Planmaterial	
Modelle	
Fotomaterial	3 Farbdias (Großformat)
Literatur	
Sonstiges	
Anmerkungen	Maße: 165 x 116 x 43 cm Material: Holz, bemalt, Aluminiumsockel
Literatur allg.	Hajek 1974c, Abb. S. 94
Standort	Fotoschrank 3

Plastik



69/8

Autor	Otto Herbert Hajek
Ort	
Strasse	
Datum	1969
Architektur	
Auftraggeber	

Materialien im saai

Laufzeit	
Planmaterial	
Modelle	
Fotomaterial	
Literatur	
Sonstiges	
Anmerkungen	Maße: 96 x 55 x 40 cm Material: Holz, bemalt, Gold
Literatur allg.	Hajek 1974c, Abb. S. 34
Standort	Fotoschrank 3

Stadtzeichen 69/9

Autor	Otto Herbert Hajek
Ort	
Strasse	
Datum	1969
Architektur	
Auftraggeber	

Materialien im saai

Laufzeit	
Planmaterial	
Modelle	
Fotomaterial	
Literatur	
Sonstiges	
Anmerkungen	Maße: 468 x 258 x 120 cm Material: Holz, bemalt Die Plastik stand einige Jahre als Leihgabe des Künstlers auf dem Kleinen Schloßplatz in Stuttgart.
Literatur allg.	NN 1969, Abb. S. 10; Ausst.-Kat. Bielefeld 1971, Abb. o. S.; Hajek 1974c, Abb. S. 86; Herlyn, Manske, Weisser 1976, Abb. Nr. 170, S. 73; Ausst.-Kat. Ulm 1986, Abb. S. 55; Archiv für BK 1987, Abb. S. 105; Ausst.-Kat. Prag 1988, Abb. S. 40; Ausst.-Kat. Moskau 1989, Abb. S. 75; Ausst.-Kat. Cheb 1994, Abb. S. 19
Standort	Fotoschrank 3

Plastik

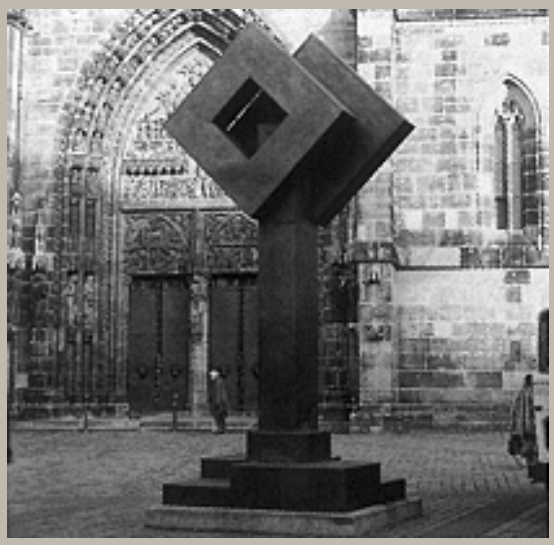

Stadtzeichen 69/9

Autor	Otto Herbert Hajek
Ort	
Strasse	
Datum	1969/1987
Architektur	
Auftraggeber	

Materialien im saai

Laufzeit	
Planmaterial	3 Pläne
Modelle	
Fotomaterial	1 s/w Negativ (Großformat) 1 Farbnegativ (Großformat) 7 Farbdias (2 x Kleinbild, 3 x Mittelformat, 2 x Großformat) 1 s/w Fotografie 1 s/w Druckvorlage
Literatur	
Sonstiges	1 Kopie 1 Farbdruck
Anmerkungen	Maße: 573 x 290 x 220 cm Material: Bronze Standort: Bahnhofvorplatz Karlsruhe seit 24.Mai 2006; Bronzemodell, 30 x 19 x 19 cm; bez. in der Plinthe: O. H. Hajek 87;1 Ex. (Guß: Noack): Priv
Literatur allg.	Riedl 1980, Abb. S. 17; Ausst.-Kat. Seoul 1988 (G), Abb. Nr. 1, S. 444; Gomringer 1989c, Abb. S. 34, 60 f., 63; Schmoll gen. Eisenwerth 1991, Abb. S. 64; Gomringer 1993, Abb. S. 47; Pese 1998, Abb. S. 114

Standort	Fotoschrank 3, Planschrank 1 u. 3

Plastik

P 395

/ O. H. Hajek



Stadtzeichen 69/10

Autor	Otto Herbert Hajek
Ort	
Strasse	
Datum	1969
Architektur	
Auftraggeber	

Materialien im saai

Laufzeit	
Planmaterial	
Modelle	
Fotomaterial	1 Farbfotografie
Literatur	
Sonstiges	
Anmerkungen	Maße: 320 x 210 x 60 cm Material: Holz, bemalt
Literatur allg.	
Standort	Fotoschrank 3

Plastik

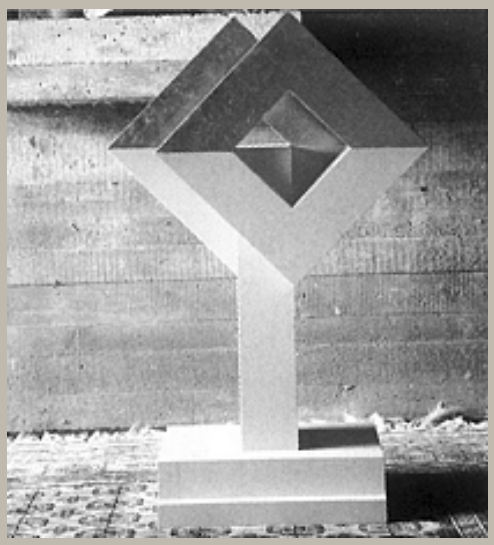

Kleines Stadtzeichen 69/11

Autor	Otto Herbert Hajek
Ort	
Strasse	
Datum	1969
Architektur	
Auftraggeber	

Materialien im saai

Laufzeit	
Planmaterial	
Modelle	
Fotomaterial	
Literatur	
Sonstiges	
Anmerkungen	Maße: 101 x 70 x 30 cm Material: Holz, bemalt, Gold
Literatur allg.	
Standort	Fotoschrank 3

	Kleines Stadtzeichen 69/12
Autor	Otto Herbert Hajek
Ort	
Strasse	
Datum	1969
Architektur	
Auftraggeber	
	Materialien im saai
Laufzeit	
Planmaterial	
Modelle	
Fotomaterial	
Literatur	
Sonstiges	
Anmerkungen	Maße: 101 x 70 x 30 cm Material: Holz, bemalt
Literatur allg.	
Standort	Fotoschrank 3

Kleines Stadtzeichen 69/13

Autor	Otto Herbert Hajek
Ort	
Strasse	
Datum	1969
Architektur	
Auftraggeber	

Materialien im saai

Laufzeit	
Planmaterial	
Modelle	
Fotomaterial	
Literatur	
Sonstiges	
Anmerkungen	Maße: 101 x 70 x 30 cm Material: Holz, bemalt
Literatur allg.	
Standort	Fotoschrank 3

Kleines Stadtzeichen 69/14

Autor	Otto Herbert Hajek
Ort	
Strasse	
Datum	1969
Architektur	
Auftraggeber	

Materialien im saai

Laufzeit	
Planmaterial	
Modelle	
Fotomaterial	
Literatur	
Sonstiges	
Anmerkungen	Maße: 101 x 70 x 30 cm Material: Holz, bemalt
Literatur allg.	
Standort	Fotoschrank 3

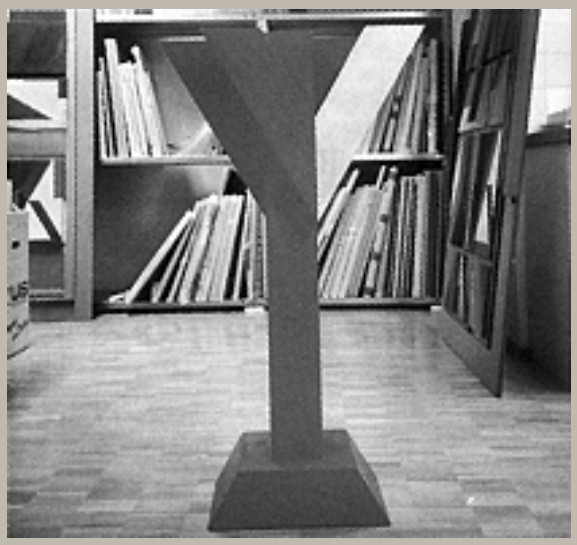

Kleines Stadtzeichen 69/15

Autor	Otto Herbert Hajek
Ort	
Strasse	
Datum	1969/2004
Architektur	
Auftraggeber	

Materialien im saai

Laufzeit	
Planmaterial	
Modelle	
Fotomaterial	1 Farbnegativ (Großformat) 2 Farbdias (Großformat) 1 Farbfotografie 1 Polaroid
Literatur	
Sonstiges	
Anmerkungen	Maße: 159 x 66 x 42 cm (1. Zustand: 117 x 66 x 31,5 cm) Material: Holz, bemalt, Gold Bei der Umarbeitung 2004 wurde die Plastik farblich neu bearbeitet und aufgesockelt.
Literatur allg.	
Standort	Fotoschrank 3

69/16

Autor	Otto Herbert Hajek
Ort	
Strasse	
Datum	1969
Architektur	
Auftraggeber	

Materialien im saai

Laufzeit	
Planmaterial	
Modelle	
Fotomaterial	
Literatur	
Sonstiges	
Anmerkungen	Maße: 468 x 264 x 126 cm Material: Holz
Literatur allg.	
Standort	

Plastik

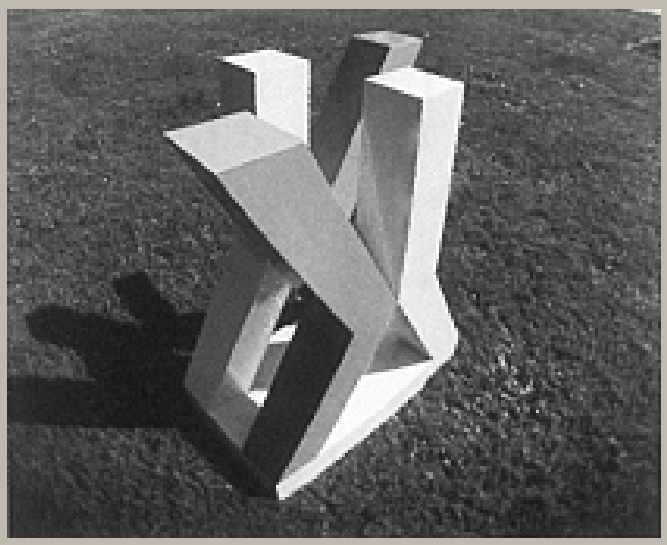

Zeichen 69/17

Autor	Otto Herbert Hajek
Ort	
Strasse	
Datum	1969
Architektur	
Auftraggeber	

Materialien im saai

Laufzeit	
Planmaterial	
Modelle	
Fotomaterial	1 s/w Fotografie
Literatur	
Sonstiges	
Anmerkungen	Maße: 66,5 x 53 x 27 cm Material: Holz, bemalt
Literatur allg.	
Standort	Fotoschrank 3



Zeichen 69/17 A

Autor	Otto Herbert Hajek
Ort	
Strasse	
Datum	1969
Architektur	
Auftraggeber	

Materialien im saai

Laufzeit	
Planmaterial	
Modelle	
Fotomaterial	7 Farbdias (Mittelformat)
Literatur	
Sonstiges	
Anmerkungen	Maße: 66,5 x 80,5 x 49 cm Material: Holz
Literatur allg.	Förderkreis Ausstellung O. H. Hajek – Engelsburg Rom 1981, Abb. S. 25
Standort	Fotoschrank 3



Zeichen 69/17 B (Farbwege 69/17 B)

Autor	Otto Herbert Hajek
Ort	
Strasse	
Datum	1969
Architektur	
Auftraggeber	

Materialien im saai

Laufzeit	
Planmaterial	
Modelle	
Fotomaterial	5 Farbdias (Mittelformat)
Literatur	
Sonstiges	
Anmerkungen	Maße: 87,5 x 50 x 44,5 cm Material: Holz
Literatur allg.	
Standort	Fotoschrank 3

	69/18
Autor	Otto Herbert Hajek
Ort	
Strasse	
Datum	1969
Architektur	
Auftraggeber	
	Materialien im saai
Laufzeit	
Planmaterial	
Modelle	
Fotomaterial	
Literatur	
Sonstiges	
Anmerkungen	Maße: 250 x 266 x 150 cm Material: Holz, bemalt
Literatur allg.	Ausst.-Kat. Ottawa – Toronto 1970, Abb. o. S.; Ausst.-Kat. Mannheim 1973, Abb. o. S.
Standort	Fotoschrank 3

Plastik

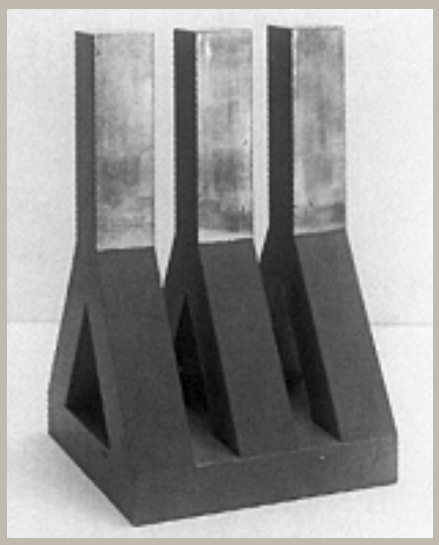

Kleines Stadtzeichen 69/19

Autor	Otto Herbert Hajek
Ort	
Strasse	
Datum	1969
Architektur	
Auftraggeber	

Materialien im saai

Laufzeit	
Planmaterial	
Modelle	
Fotomaterial	1 s/w Fotografie
Literatur	
Sonstiges	1 Kopie
Anmerkungen	Maße: 72,5 x 45 x 45 cm Material: Holz, bemalt
Literatur allg.	
Standort	Fotoschrank 3

Plastik

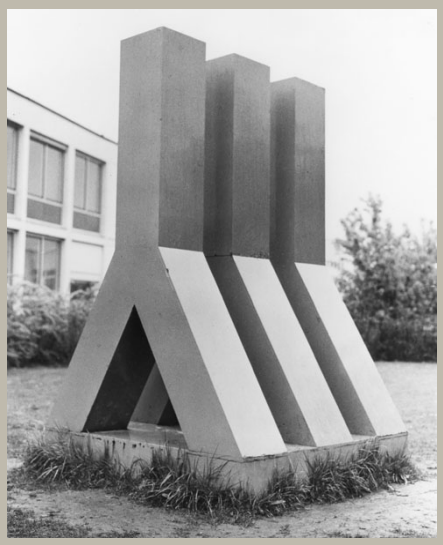

69/20

Autor	Otto Herbert Hajek
Ort	
Strasse	
Datum	1969
Architektur	
Auftraggeber	

Materialien im saai

Laufzeit	
Planmaterial	
Modelle	
Fotomaterial	2 s/w Negative (Großformat) 1 s/w Fotografie (u. Dublette)
Literatur	
Sonstiges	
Anmerkungen	Maße: 290 x 180 x 180 cm Material: Holz, bemalt
Literatur allg.	Ausst.-Kat. Ottawa – Toronto 1970, Abb. o. S.; Ausst.-Kat. Bielefeld 1971, Abb. o. S.; Ausst.-Kat. Mannheim 1973, Abb. o. S.; Archiv für BK 1987, Abb. S. 271; Ausst.-Kat. Moskau 1989, Abb. S. 215; Ausst.-Kat. Saarlouis 1996, Abb. S. 9
Standort	Fotoschrank 3

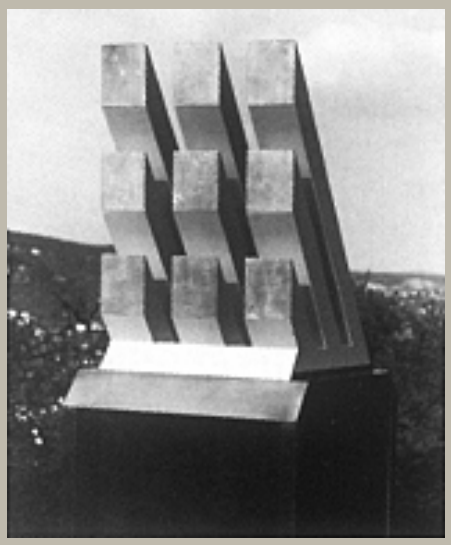

Farbwege 69/21 (Kleines Stadtzeichen 69/21)

Autor	Otto Herbert Hajek
Ort	
Strasse	
Datum	1969
Architektur	
Auftraggeber	

Materialien im saai

Laufzeit	
Planmaterial	
Modelle	
Fotomaterial	1 s/w Negativ (Großformat) 6 Farbdias (2 x Kleinbild, 2 x Mittelformat, 2 x Großformat) 2 s/w Fotografien (u. Dubletten) 1 Polaroid
Literatur	
Sonstiges	
Anmerkungen	Maße: 150 x 64 x 57 cm Material: Holz, bemalt, Gold
Literatur allg.	Kulturzentrum O. H. Hajek, Prachatitz 2002, Abb. S. 64, 89
Standort	Fotoschrank 3

Plastik



Stadtzeichen 69/22

Autor	Otto Herbert Hajek
Ort	
Strasse	
Datum	1969
Architektur	
Auftraggeber	

Materialien im saai

Laufzeit	
Planmaterial	
Modelle	
Fotomaterial	1 s/w Negativ (Großformat) 1 s/w Fotografie (u. Dubletten)
Literatur	
Sonstiges	
Anmerkungen	Maße: 320 x 210 x 180 cm Material: Holz, bemalt
Literatur allg.	Ausst.-Kat. Ottawa - Toronto 1970, Abb. o. S.; Ausst.-Kat. Bielefeld 1971, Abb. o. S.; Ausst.-Kat. Mannheim 1973, Abb. o. S.; Hajek 1978d, Abb. S. 12; Archiv für BK 1987, Abb. S. 271; Ausst.-Kat. Moskau 1989, Abb. S. 215; Ausst.-Kat. Saarlouis 1996, Abb. S. 9
Standort	Fotoschrank 3

Stadtzeichen 69/23

Autor	Otto Herbert Hajek
Ort	
Strasse	
Datum	1969
Architektur	
Auftraggeber	

Materialien im saai

Laufzeit	
Planmaterial	
Modelle	
Fotomaterial	
Literatur	
Sonstiges	
Anmerkungen	Maße: 460 x 280 x 120 cm Material: Holz, bemalt Eine größere Version in Stahl wurde 1973 von der Stadt Stuttgart für den Kleinen Schloßplatz in Auftrag gegeben und 1974 aufgestellt, vgl. WVZ A 76 und P 405a
Literatur allg.	Ausst.-Kat. Ottawa – Toronto 1970, Abb. o. S.; Ausst.-Kat. Bielefeld 1971, Abb. o. S.; Ausst.-Kat. Mannheim 1973, Abb. o. S.; Hajek 1974c, Abb. S. 40; Herlyn, Manske, Weisser 1976, Abb. Nr. 214, S. 88; Hajek 1978d, Abb. S. 12; Archiv für BK 1987, Abb. S. 270; Ausst.-Kat. Moskau 1989, Abb. S. 214; Ausst.-Kat. Saarlouis 1996, Abb. S. 8
Standort	Fotoschrank 3

Plastik



Stadtzeichen Stuttgart 69/74

Autor	Otto Herbert Hajek
Ort	
Strasse	
Datum	1974
Architektur	
Auftraggeber	

Materialien im saai

Laufzeit	
Planmaterial	
Modelle	
Fotomaterial	4 Farbdias (Mittelformat)
Literatur	
Sonstiges	
Anmerkungen	Maße: 6,00 x 1,50 x 1,80 m; Plinthe 2,61 x 2,61 m Material: Stahl, bemalt Nachtrag; Gewicht: 7,2 t; Standort seit 2005 Theodor Heuss Strasse, Stuttgart; vgl. WVZ A 76; P 405
Literatur allg.	
Standort	Fotoschrank 3

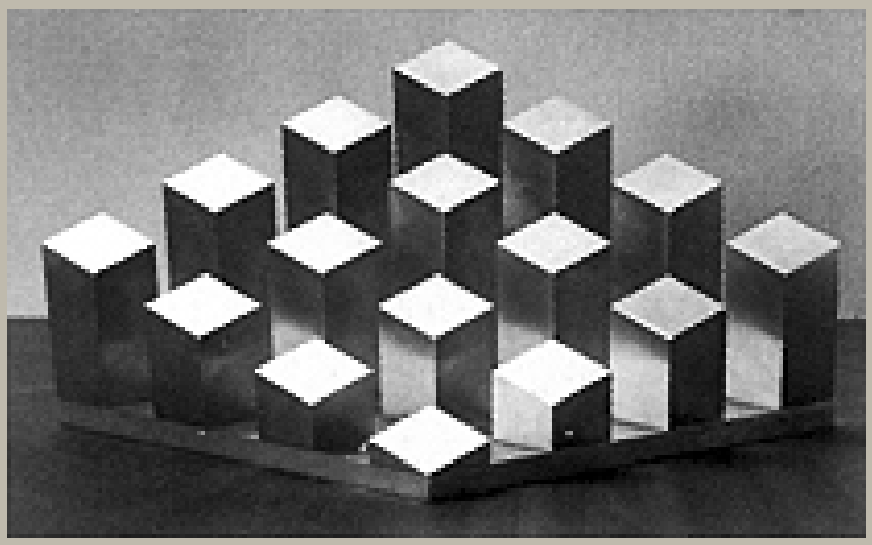

Platzmal Bruchsal (Platzmal Farbwege)

Autor	Otto Herbert Hajek
Ort	
Strasse	
Datum	1969
Architektur	
Auftraggeber	

Materialien im saai

Laufzeit	
Planmaterial	
Modelle	
Fotomaterial	1 s/w Negativ (Großformat) 10 Farbdias (8 x Mittelformat, 2 x Großformat) 6 s/w Fotografien (u. Dubletten) 1 Polaroid 1 s/w Druckvorlage
Literatur	
Sonstiges	1 Kopie
Anmerkungen	Maße je nach Plattengröße Material: Aluminium, teilw. Holz, unterschiedlich bemalt Studien zur Arbeit Platzmal Bruchsal, vgl. WVZ A 54.
Literatur allg.	Ausst.-Faltblatt Stuttgart 1973, Abb. o. S.; Hajek 1974c, Abb. S. 34; Wirth 1974, Abb. S. 83; Sammlungskat. Regensburg, Museum Ostdeutsche Galerie Regensburg 1978, Abb. S. 128; Inboden 1979b, Abb. S. 9; Förderkreis Ausstellung O. H. Hajek - Engelsburg Rom 1981, Abb. S. 30
Standort	Fotoschrank 3

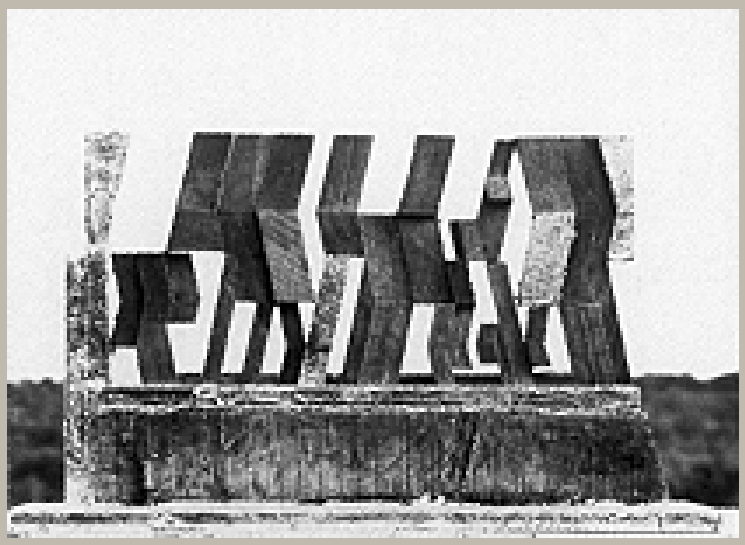

Räumliche Wand (Strukturwand)

Autor	Otto Herbert Hajek
Ort	
Strasse	
Datum	1970/1974
Architektur	
Auftraggeber	

Materialien im saai

Laufzeit	
Planmaterial	
Modelle	
Fotomaterial	2 s/w Fotografien 2 Polaroids
Literatur	
Sonstiges	1 Kopie
Anmerkungen	Maße je nach Sockelgestaltung Material: Holz, teilw. bemalt, teilw. Gold
Literatur allg.	
Standort	Fotoschrank 3

Plastik



Räumliche Wand (Strukturwand)

Autor	Otto Herbert Hajek
Ort	
Strasse	
Datum	1970/1990
Architektur	
Auftraggeber	

Materialien im saai

Laufzeit	
Planmaterial	
Modelle	
Fotomaterial	
Literatur	
Sonstiges	
Anmerkungen	Maße: 18 x 40,5 x 9,5 cm Material: Bronze, teilw. Gold
Literatur allg.	
Standort	Fotoschrank 3

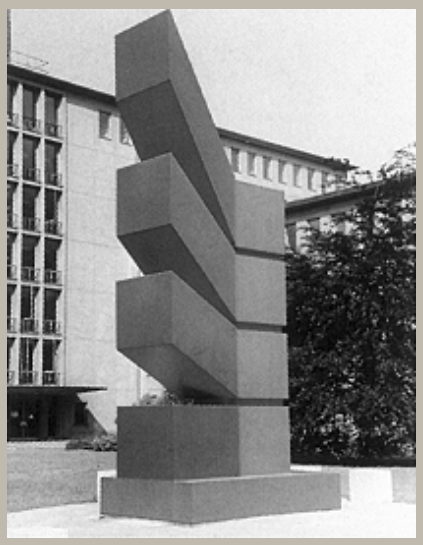

Großes Zeichen 71/1 (Zeichen, Stadtzeichen, Multiples Element)

Autor	Otto Herbert Hajek
Ort	
Strasse	
Datum	1971
Architektur	
Auftraggeber	

Materialien im saai

Laufzeit	
Planmaterial	
Modelle	
Fotomaterial	7 Farbdias (1 x Kleinbild, 4 x Mittelformat) 8 s/w Fotografien (u. Dubletten) 1 Farbfotografie 2 Polaroids
Literatur	
Sonstiges	
Anmerkungen	Maße: 720 x 200 x 300 cm Material: Stahl, bemalt vgl. WVZ A 93 Beschriftung auf Rückseiten von Fotografien: Alfons Bludschun Werner Schloske
Literatur allg.	Hajek 1974c, Abb. S. 39; Ausst.-Kat. Salzburg 1979, Abb. S. 51; Voigt-Karbe 1980, Abb. S. 7; Ausst.-Kat. Rom 1981, Abb. S. 91; Ausst.-Kat. München 1983, Abb. Nr. 8, S. 9; PWA Grafische Papiere GmbH 1995, Abb. S. 40; Gomringer 1997, Abb. S. 123

Standort	Fotoschrank 3

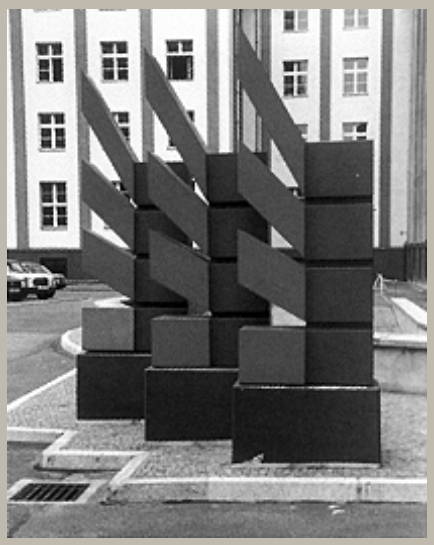

Drei Multiple Elemente 71/1

Autor	Otto Herbert Hajek
Ort	
Strasse	
Datum	1971
Architektur	
Auftraggeber	

Materialien im saai

Laufzeit	
Planmaterial	
Modelle	
Fotomaterial	3 Farbdias (1 x Mittelformat, 2 x Großformat) 3 s/w Fotografien (u. Dubletten) 2 Farbfotografien 1 Polaroid
Literatur	
Sonstiges	
Anmerkungen	Maße: je 260 x 50 x 100 cm Material: Stahl, bemalt vgl. WVZ A 93 Beschriftung auf der Rückseite einer Fotografie: Werner Schloske
Literatur allg.	Ausst.-Kat. Rom 1981, Abb. S. 93; Archiv für BK 1987, Abb. S. 141
Standort	Fotoschrank 3

Plastik



Multiples Element

Autor	Otto Herbert Hajek
Ort	
Strasse	
Datum	1971
Architektur	
Auftraggeber	

Materialien im saai

Laufzeit	
Planmaterial	
Modelle	
Fotomaterial	4 Farbnegative (Kleinbild) 3 Farbdias (Kleinbild) 22 Farbfotografien
Literatur	
Sonstiges	1 s/w Druck
Anmerkungen	Maße: 720 x 280 x 120 cm Material: Beton, bemalt Beschriftung auf Umschlag mit Negativen und Fotos von 1998: Anuschka Koos
Literatur allg.	Hajek 1978d, Abb. S. 12 (dort fälschlich Stadtzeichen Stuttgart); Ausst.-Kat. Rom 1981, Abb. S. 174; Hees 1983, Abb. S. 3
Standort	Fotoschrank 3

Plastik

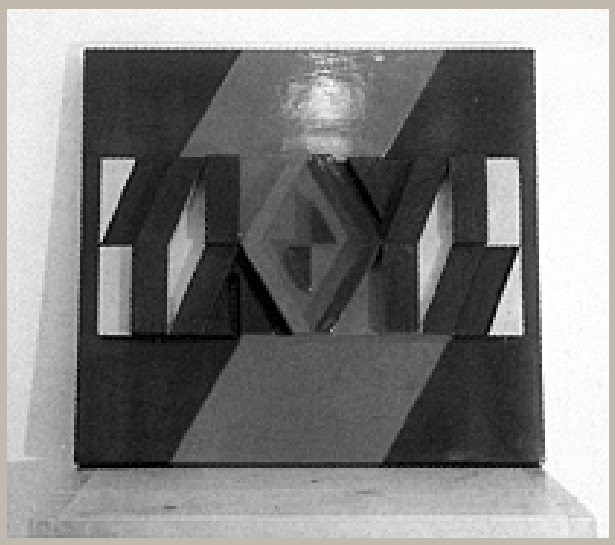

Multiple 71/F2

Autor	Otto Herbert Hajek
Ort	
Strasse	
Datum	1971
Architektur	
Auftraggeber	

Materialien im saai

Laufzeit	
Planmaterial	
Modelle	
Fotomaterial	2 Farbdias (Mittelformat)
Literatur	
Sonstiges	
Anmerkungen	Maße: 36 x 40 x 7,5 cm Material: Holz, bemalt
Literatur allg.	
Standort	Fotoschrank 3

Plastik



Multiple 71/F3

Autor	Otto Herbert Hajek
Ort	
Strasse	
Datum	1971
Architektur	
Auftraggeber	

Materialien im saai

Laufzeit	
Planmaterial	
Modelle	
Fotomaterial	1 Polaroid
Literatur	
Sonstiges	
Anmerkungen	Maße: 36 x 40 x 7,5 cm Material: Holz, bemalt
Literatur allg.	
Standort	Fotoschrank 3

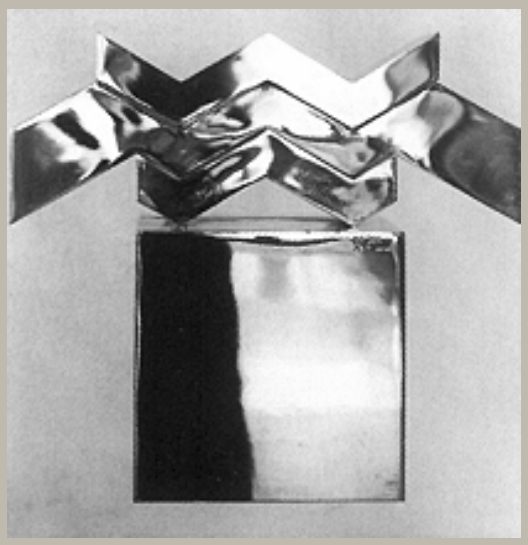

Multiples Element 71 (Multiples Element 72/10 A)

Autor	Otto Herbert Hajek
Ort	
Strasse	
Datum	1971
Architektur	
Auftraggeber	

Materialien im saai

Laufzeit	
Planmaterial	
Modelle	
Fotomaterial	2 s/w Fotografien
Literatur	
Sonstiges	
Anmerkungen	Maße: 42 x 48 x 24 cm Material: Bronze, vernickelt
Literatur allg.	Hajek 1978d, Abb. S. 30, 102; Ausst.-Kat. Rom 1981, Abb. S. 65
Standort	Fotoschrank 3

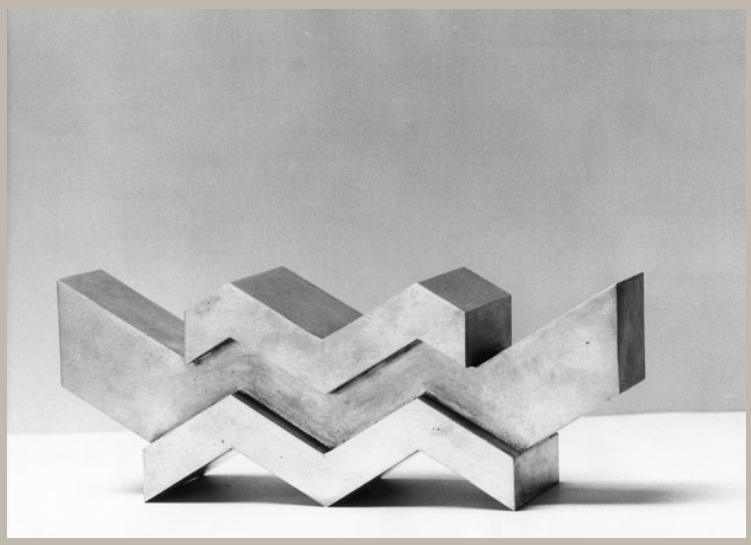

Multiples Element 71 (Multiples Element 72/10 A)

Autor	Otto Herbert Hajek
Ort	
Strasse	
Datum	1971
Architektur	
Auftraggeber	

Materialien im saai

Laufzeit	
Planmaterial	
Modelle	
Fotomaterial	2 s/w Fotografien (u. Dubletten) 1 Polaroid
Literatur	
Sonstiges	
Anmerkungen	Maße: 17 x 47 x 13 cm Material: Aluminium Beschriftung auf Rückseiten von Fotografien: Wernern Schloske
Literatur allg.	
Standort	Fotoschrank 3

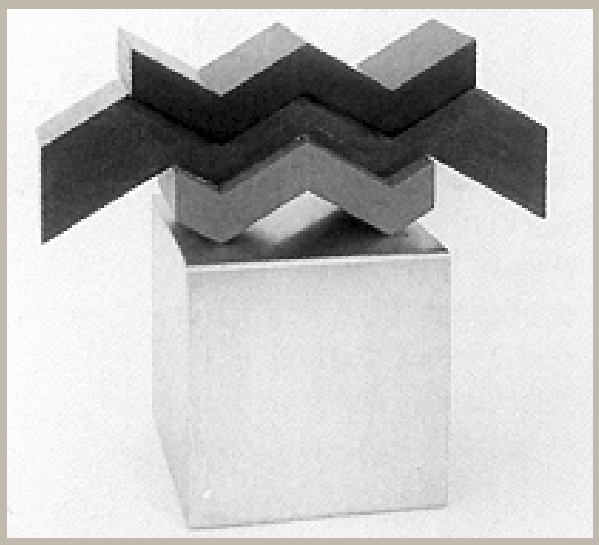

Multiples Element 72/10 D

Autor	Otto Herbert Hajek
Ort	
Strasse	
Datum	1972
Architektur	
Auftraggeber	

Materialien im saai

Laufzeit	
Planmaterial	
Modelle	
Fotomaterial	3 s/w Negative (Großformat) 1 Kontaktabzug 1 Farbnegativ (Großformat) 3 Farbdias (Großformat) 7 s/w Fotografien (u. Dubletten) 1 Farbfotografie 1 Polaroid
Literatur	
Sonstiges	
Anmerkungen	Maße: 42 x 48 x 24 cm Material: Holz, bemalt, Aluminiumsockel
Literatur allg.	Ausst.-Kat. Ulm 1986, Abb. S. 67 (dort fälschlich M.E. 72/10 B)
Standort	Fotoschrank 3



Multiples Zeichen 72/I (Multiples Element 72/I)

Autor	Otto Herbert Hajek
Ort	
Strasse	
Datum	1972
Architektur	
Auftraggeber	

Materialien im saai

Laufzeit	
Planmaterial	
Modelle	
Fotomaterial	1 Farbfotografie
Literatur	
Sonstiges	
Anmerkungen	Maße: 185 x 89 x 65 cm Material: Stahl, bemalt
Literatur allg.	
Standort	Fotoschrank 3



Multiples Zeichen 72/II (Multiples Element 72/II)

Autor	Otto Herbert Hajek
Ort	
Strasse	
Datum	1972
Architektur	
Auftraggeber	

Materialien im saai

Laufzeit	
Planmaterial	
Modelle	
Fotomaterial	3 Farbnegative (2 x Kleinbild, 1 x Großformat) 2 Farbdias (Großformat) 1 Farbfotografie 1 Polaroid
Literatur	
Sonstiges	
Anmerkungen	Maße: 192 x 140 x 67 cm Material: Stahl, bemalt
Literatur allg.	Kulturzentrum O. H. Hajek, Prachatitz 2002, Abb. S. 62
Standort	Fotoschrank 3

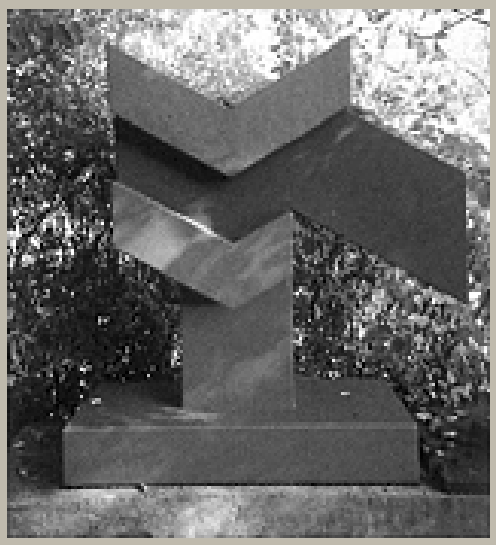

Multiples Zeichen 72/III (Multiples Element 72/III)

Autor	Otto Herbert Hajek
Ort	
Strasse	
Datum	1972
Architektur	
Auftraggeber	

Materialien im saai

Laufzeit	
Planmaterial	
Modelle	
Fotomaterial	1 s/w Negativ (Mittelformat) 1 Farbdia (Mittelformat) 2 s/w Fotografien (u. Dubletten) 2 Farbfotografien
Literatur	
Sonstiges	
Anmerkungen	Maße: 148 x 140 x 65 cm Material: Stahl, bemalt
Literatur allg.	Ausst.-Kat. Moskau 1989, Abb. S. 47; Hajek 1998d, Abb. S. 6
Standort	Fotoschrank 3



Multiples Zeichen 72/IV (Multiples Element 72/IV)

Autor	Otto Herbert Hajek
Ort	
Strasse	
Datum	1972
Architektur	
Auftraggeber	

Materialien im saai

Laufzeit	
Planmaterial	
Modelle	
Fotomaterial	1 s/w Negativ (Großformat) 1 Farbnegativ (Großformat) 3 Farbdias (Großformat) 1 s/w Fotografie (u. Dubletten) 1 Farbfotografie 2 Polaroids
Literatur	
Sonstiges	
Anmerkungen	Maße: 220 x 110 x 67 cm Material: Stahl, bemalt
Literatur allg.	
Standort	Fotoschrank 3

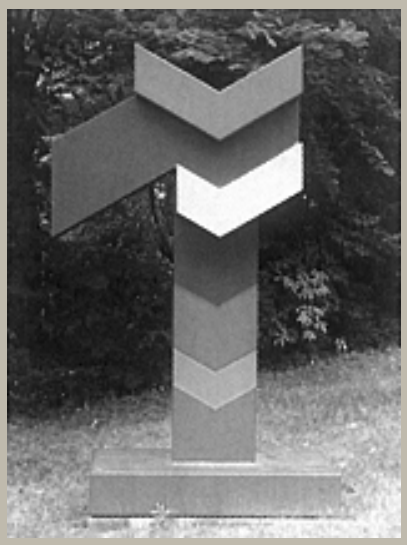

Multiples Zeichen 72/V (Multiples Element 72/V)

Autor	Otto Herbert Hajek
Ort	
Strasse	
Datum	1972
Architektur	
Auftraggeber	

Materialien im saai

Laufzeit	
Planmaterial	
Modelle	
Fotomaterial	2 Farbnegative (Kleinbild) 2 Farbfotografien
Literatur	
Sonstiges	1 Farbdruck
Anmerkungen	Maße: 220 x 140 x 65 cm Material: Stahl, bemalt, Gold
Literatur allg.	
Standort	Fotoschrank 3



Multiples Zeichen 72/VI (Multiples Element 72/VI)

Autor	Otto Herbert Hajek
Ort	
Strasse	
Datum	1972
Architektur	
Auftraggeber	

Materialien im saai

Laufzeit	
Planmaterial	
Modelle	
Fotomaterial	1 Farbfotografie
Literatur	
Sonstiges	
Anmerkungen	Maße: 220 x 110 x 67 cm Material: Stahl, bemalt
Literatur allg.	
Standort	Fotoschrank 3

Plastik

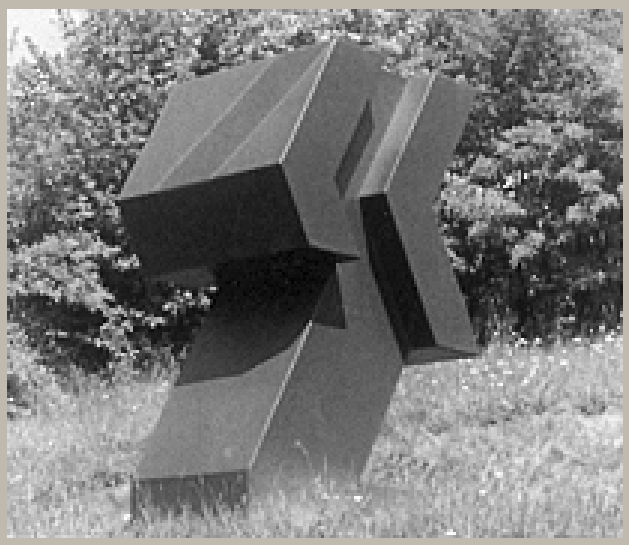

Multiples Zeichen

Autor	Otto Herbert Hajek
Ort	
Strasse	
Datum	1972
Architektur	
Auftraggeber	

Materialien im saai

Laufzeit	
Planmaterial	
Modelle	
Fotomaterial	1 s/w Fotografie 9 Farbfotografien
Literatur	
Sonstiges	
Anmerkungen	Maße: 260 x 125 x 175 cm Material: Stahl, bemalt
Literatur allg.	
Standort	Fotoschrank 3

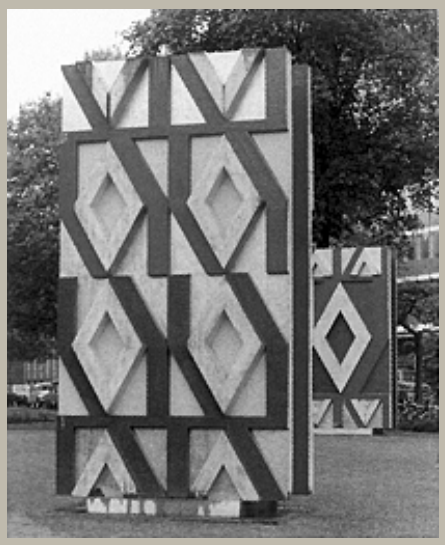

Multiples Element A (71/2)

Autor	Otto Herbert Hajek
Ort	
Strasse	
Datum	1972
Architektur	
Auftraggeber	

Materialien im saai

Laufzeit	
Planmaterial	
Modelle	
Fotomaterial	14 Farbfotografien 2 Farbdias (Kleinbild)
Literatur	
Sonstiges	1 Farbdruck, 1 Heft „Grossplastik Ulm/Neu-Ulm“
Anmerkungen	Maße: 550 x 300 x 110 cm Material: Beton, bemalt, Gold
Literatur allg.	Hajek 1974c, Abb. S. 46; Ausst.-Kat. Rom 1981, Abb. S. 175
Standort	Fotoschrank 3

Plastik



Multiples Element B (71/3)

Autor	Otto Herbert Hajek
Ort	
Strasse	
Datum	1972
Architektur	
Auftraggeber	

Materialien im saai

Laufzeit	
Planmaterial	
Modelle	
Fotomaterial	3 s/w Negative (Großformat) 5 Farbdias (1 x Kleinbild, 4 x Großformat) 3 Farbfotografien
Literatur	
Sonstiges	
Anmerkungen	Maße: 540 x 320 x 120 cm Material: Beton, bemalt, Gold
Literatur allg.	Ausst.-Kat. Rom 1981, Abb. S. 175; NN 1992a, Abb. S. 13
Standort	Fotoschrank 3

Plastik



Zeichen 72

Autor	Otto Herbert Hajek
Ort	
Strasse	
Datum	1972
Architektur	
Auftraggeber	

Materialien im saai

Laufzeit	
Planmaterial	
Modelle	
Fotomaterial	1 Farbfotografie
Literatur	
Sonstiges	
Anmerkungen	Maße: 25 x 16 x 8,5 cm Material: Bronze
Literatur allg.	
Standort	Fotoschrank 3

Plastik

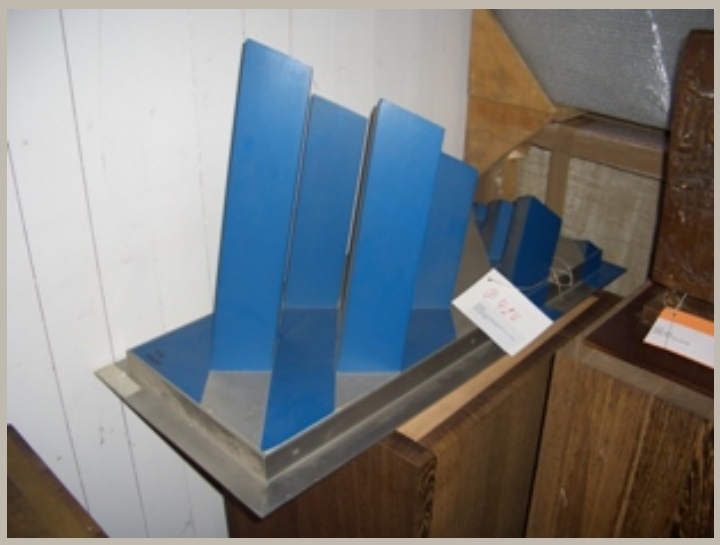

Zeichen 72/4

Autor	Otto Herbert Hajek
Ort	
Strasse	
Datum	1972
Architektur	
Auftraggeber	

Materialien im saai

Laufzeit	
Planmaterial	
Modelle	
Fotomaterial	1 Polaroid
Literatur	
Sonstiges	
Anmerkungen	Maße: 101 x 57 x 46 cm Material: Holz, bemalt, Metallplinthe
Literatur allg.	
Standort	Fotoschrank 3

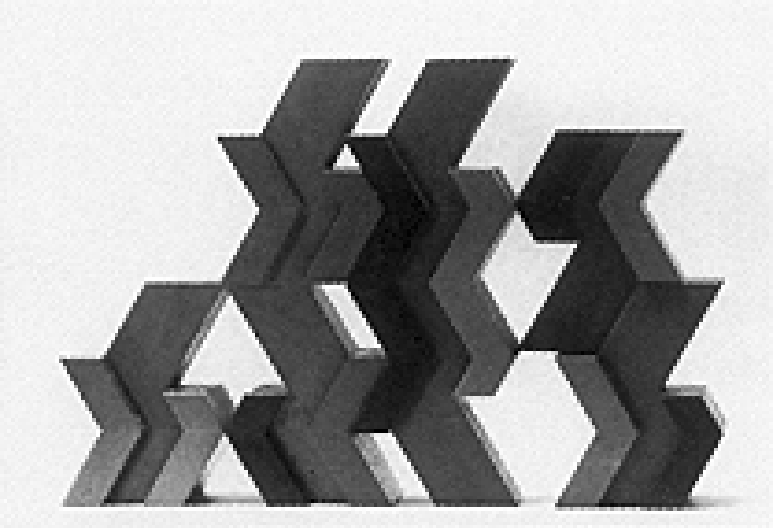

Multiples Element 72/10 (Konstruktiv)

Autor	Otto Herbert Hajek
Ort	
Strasse	
Datum	1972
Architektur	
Auftraggeber	

Materialien im saai

Laufzeit	
Planmaterial	
Modelle	
Fotomaterial	7 s/w Fotografien (u. Dubletten)
Literatur	
Sonstiges	
Anmerkungen	Maße: unterschiedliche Maße (H.: 11–24 cm) Material: Holz, unterschiedlich bemalt Beschriftung auf Rückseiten von Fotografien: Werner Schloske
Literatur allg.	Wirth 1974, Abb. S. 84 (dort Additionsplastik aus 7 Elementen)
Standort	Fotoschrank 3

Plastik

P 426

/ O. H. Hajek

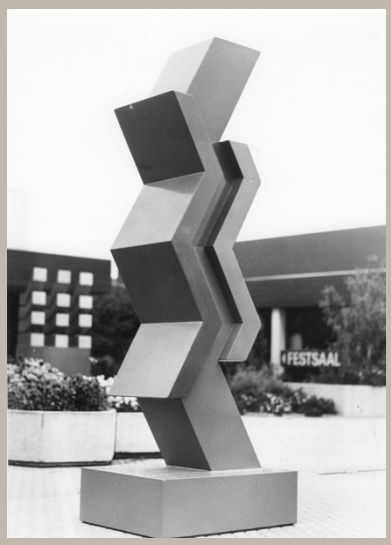

Raumzeichen (M. E. 72/10)

Autor	Otto Herbert Hajek
Ort	
Strasse	
Datum	1972
Architektur	
Auftraggeber	

Materialien im saai

Laufzeit	
Planmaterial	
Modelle	
Fotomaterial	1 Farbdia (Mittelformat) 1 s/w Fotografie (u. Dublette) 3 Polaroids
Literatur	
Sonstiges	
Anmerkungen	Maße: 280 x 100 x 75 cm Material: Stahl, bemalt vgl. WVZ A 113
Literatur allg.	
Standort	Fotoschrank 3

Plastik

P 426a / O. H. Hajek



Raumzeichen (M. E. 72/10)

Autor	Otto Herbert Hajek
Ort	
Strasse	
Datum	1972
Architektur	
Auftraggeber	

Materialien im saai

Laufzeit	
Planmaterial	
Modelle	
Fotomaterial	
Literatur	
Sonstiges	
Anmerkungen	Maße: 170,5 x 71 x 44 cm Material: Stahl, bemalt vgl. WVZ A 113
Literatur allg.	
Standort	Fotoschrank 3

Plastik

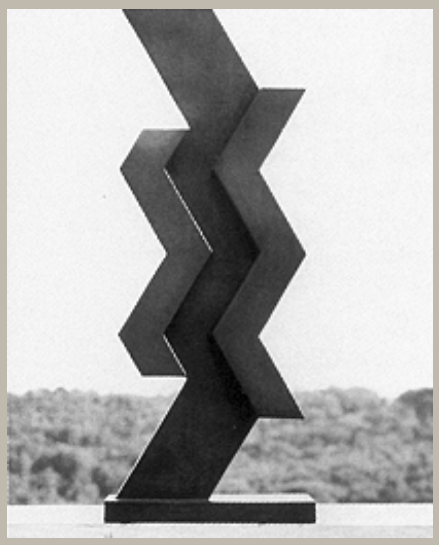

Multiples Element 72/10 A (M. E. 72/10)

Autor	Otto Herbert Hajek
Ort	
Strasse	
Datum	1972
Architektur	
Auftraggeber	

Materialien im saai

Laufzeit	
Planmaterial	
Modelle	
Fotomaterial	8 Farbdias (7 x Mittelformat, 1 x Großformat) 2 s/w Fotografien
Literatur	
Sonstiges	
Anmerkungen	Maße je nach Größe der Plinthe (H.: ca. 50 cm) Material: Bronze
Literatur allg.	Ausst.-Faltblatt Mannheim 1977, Abb. Nr. 15, o. S.; Gomringer 1989c, Abb. S. 76 f.
Standort	Fotoschrank 3

Plastik



Multiples Element (M. E. 72/1)

Autor	Otto Herbert Hajek
Ort	
Strasse	
Datum	1972
Architektur	
Auftraggeber	

Materialien im saai

Laufzeit	
Planmaterial	
Modelle	
Fotomaterial	
Literatur	
Sonstiges	
Anmerkungen	Maße je nach Größe der Plinthe (H.: ca. 50 cm) Material: Holz, unterschiedlich bemalt
Literatur allg.	
Standort	Fotoschrank 3

Multiples Element (M. E. 72/1)

Autor	Otto Herbert Hajek
Ort	
Strasse	
Datum	1972
Architektur	
Auftraggeber	

Materialien im saai

Laufzeit	
Planmaterial	
Modelle	
Fotomaterial	
Literatur	
Sonstiges	
Anmerkungen	Maße: 50 x 20 x 20 cm Aluminium, bemalt
Literatur allg.	
Standort	Fotoschrank 3

Multiples Element (M. E. 72/1)

Autor	Otto Herbert Hajek
Ort	
Strasse	
Datum	1972
Architektur	
Auftraggeber	

Materialien im saai

Laufzeit	
Planmaterial	
Modelle	
Fotomaterial	
Literatur	
Sonstiges	
Anmerkungen	Maße: 43 x 9 x 9 cm Material: Bronze
Literatur allg.	
Standort	Fotoschrank 3

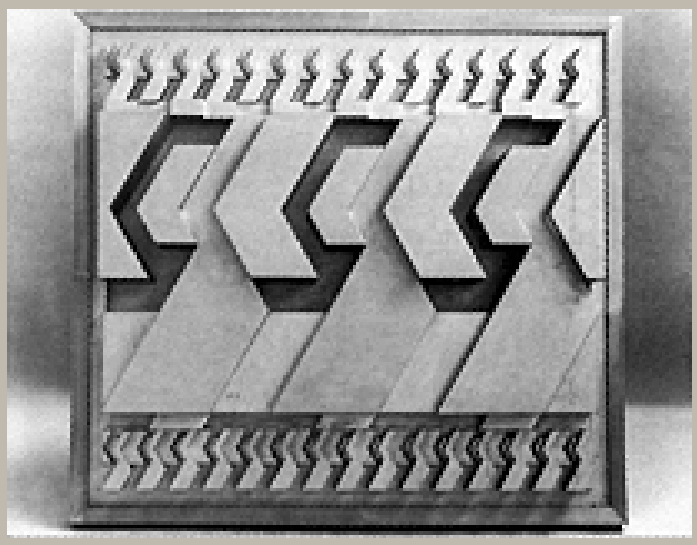

Reliefs 72/1 A–D

Autor	Otto Herbert Hajek
Ort	
Strasse	
Datum	1972
Architektur	
Auftraggeber	

Materialien im saai

Laufzeit	
Planmaterial	
Modelle	
Fotomaterial	2 Farbdias (1 x Mittelformat, 1 x Großformat) 1 s/w Fotografie
Literatur	
Sonstiges	
Anmerkungen	Maße: 125 x 135 x 30 cm Material: Holz, unterschiedlich bemalt
Literatur allg.	Gomringer 1989c, Abb. S. 52, 84; PWA Grafische Papiere GmbH 1995, Abb. S. 29; Gomringer 1997, Abb. S. 45
Standort	Fotoschrank 3

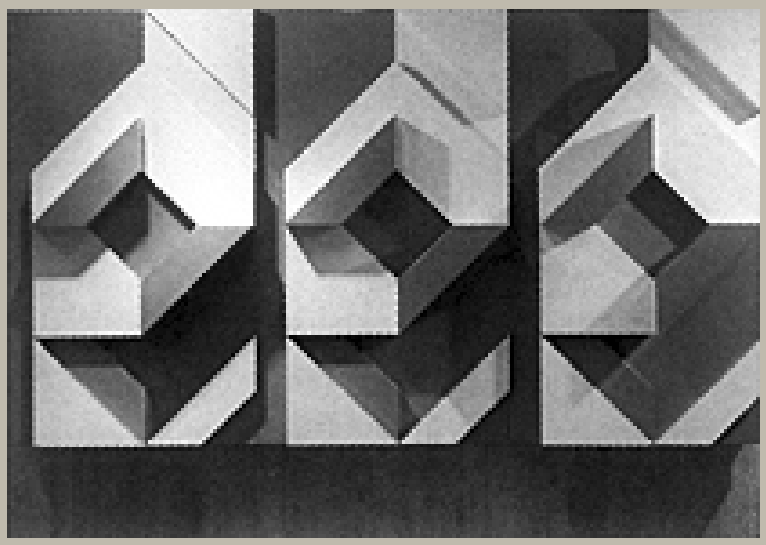

	Relief - Farbwege
Autor	Otto Herbert Hajek
Ort	
Strasse	
Datum	1972
Architektur	
Auftraggeber	
	Materialien im saai
Laufzeit	
Planmaterial	
Modelle	
Fotomaterial	2 s/w Fotografien (u. Dubletten)
Literatur	
Sonstiges	
Anmerkungen	Maße: 136 x 231 x 30 cm Material: Holz, bemalt Beschriftung auf der Rückseite von Fotografien: Werner Schloske
Literatur allg.	Ausst.-Faltblatt Mannheim 1977, Abb. Nr. 10, o. S.; Ausst.-Kat. Rom 1981, Abb. S. 68
Standort	Fotoschrank 3

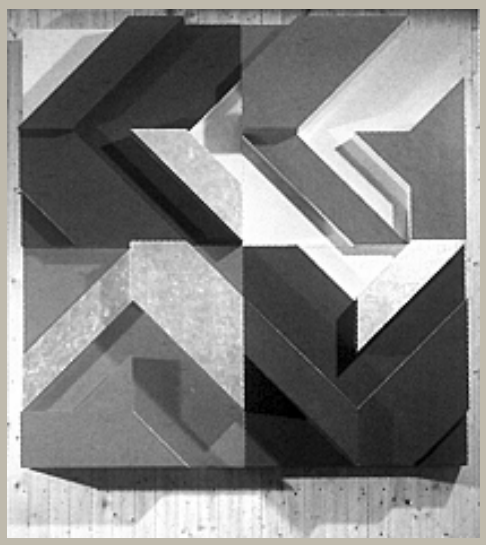

Relief Farbwege 72/9 B

Autor	Otto Herbert Hajek
Ort	
Strasse	
Datum	1972
Architektur	
Auftraggeber	

Materialien im saai

Laufzeit	
Planmaterial	
Modelle	
Fotomaterial	2 Farbdias (Großformat) 1 s/w Fotografie
Literatur	
Sonstiges	
Anmerkungen	Maße: 220 x 220 x 25 cm Material: Holz, bemalt, Gold, 4teilig
Literatur allg.	Gomringer 1989c, Abb. S. 17, 83; Gomringer 1993, Abb. S. 146
Standort	Fotoschrank 3

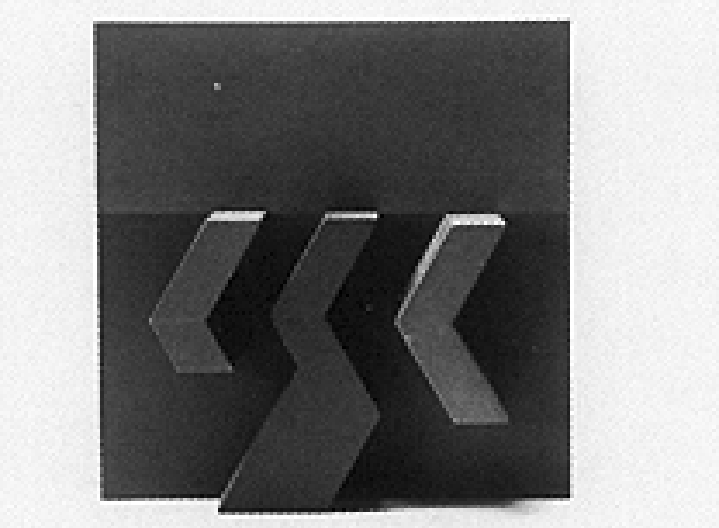

Relief Multiples Element 72/10 B

Autor	Otto Herbert Hajek
Ort	
Strasse	
Datum	1972
Architektur	
Auftraggeber	

Materialien im saai

Laufzeit	
Planmaterial	
Modelle	
Fotomaterial	1 s/w Fotografie (u. Dublette)
Literatur	
Sonstiges	
Anmerkungen	Maße je nach Plattengröße Material: Holz, unterschiedlich bemalt, teilw. Gold Beschriftung auf der Rückseite der Fotografie: Werner Schloske
Literatur allg.	
Standort	Fotoschrank 3



Multiples Element 72/11

Autor	Otto Herbert Hajek
Ort	
Strasse	
Datum	1972
Architektur	
Auftraggeber	

Materialien im saai

Laufzeit	
Planmaterial	
Modelle	
Fotomaterial	1 Farbfotografie
Literatur	
Sonstiges	
Anmerkungen	Maße: 27 x 20 x 11 cm Material: Holz, unterschiedlich bemalt
Literatur allg.	
Standort	Fotoschrank 3



Reihung 1 (Räumliches Strukturfeld)

Autor	Otto Herbert Hajek
Ort	
Strasse	
Datum	1972/1974
Architektur	
Auftraggeber	

Materialien im saai

Laufzeit	
Planmaterial	
Modelle	
Fotomaterial	1 Polaroid
Literatur	
Sonstiges	
Anmerkungen	Maße: 104 x 104 x 24,5 cm Material: Holz, bemalt, Stahl
Literatur allg.	
Standort	Fotoschrank 3

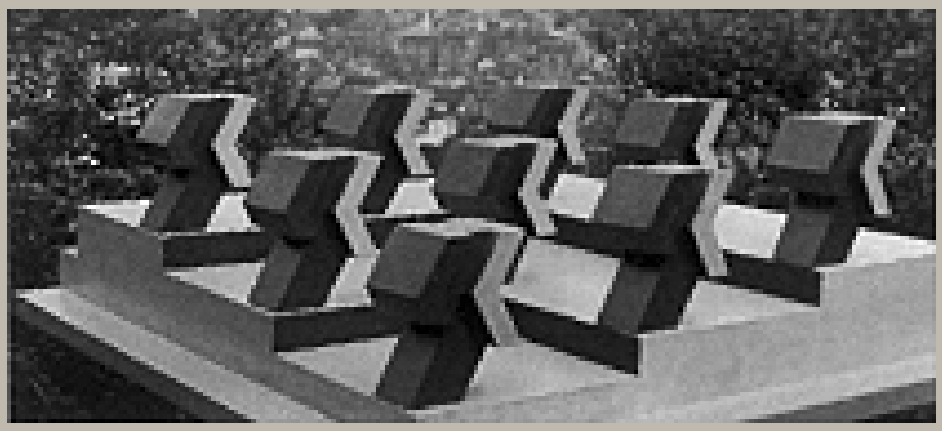

Reihung 1 (Räumliches Strukturfeld)

Autor	Otto Herbert Hajek
Ort	
Strasse	
Datum	1972/1974
Architektur	
Auftraggeber	

Materialien im saai

Laufzeit	
Planmaterial	
Modelle	
Fotomaterial	1 s/w Fotografie (u. Dublette)
Literatur	
Sonstiges	
Anmerkungen	Maße: 68 x 100 x 17 cm Material: Holz, bemalt, Stahl Beschriftung auf der Rückseite der Fotografie: Alfons Bludschun
Literatur allg.	Hajek 1974c, Abb. S. 69
Standort	Fotoschrank 3

Plastik



Zeichen - Rhombus (Zeichen K1)

Autor	Otto Herbert Hajek
Ort	
Strasse	
Datum	1972/1976
Architektur	
Auftraggeber	

Materialien im saai

Laufzeit	
Planmaterial	
Modelle	
Fotomaterial	1 s/w Negativ (Großformat) 1 Farbnegativ (Großformat) 3 Farbdias (1 x Mittelformat, 2 x Großformat) 2 Polaroids
Literatur	
Sonstiges	
Anmerkungen	Maße: 79,5 x 30 x 25 cm Material: Holz, bemalt, Gold, Granitsockel
Literatur allg.	Hummel, Kessler 1997, Abb. S. 72; Gomringer 1997, Abb. S. 19; Hajek 1999 f, Abb. S. 94; Kuhn 2000, Abb. o. Nr., S. 2
Standort	Fotoschrank 3

Zeichen - Rhombus (Zeichen K1)

Autor	Otto Herbert Hajek
Ort	
Strasse	
Datum	1972/1976
Architektur	
Auftraggeber	

Materialien im saai

Laufzeit	
Planmaterial	
Modelle	
Fotomaterial	
Literatur	
Sonstiges	
Anmerkungen	Maße: 59,5 x 30 x 18 cm Material: Holz, bemalt, Gold, Granitsockel
Literatur allg.	
Standort	Fotoschrank 3

Plastik

P 434c / O. H. Hajek



Zeichen - Rhombus (Zeichen K1)

Autor	Otto Herbert Hajek
Ort	
Strasse	
Datum	1972/1997
Architektur	
Auftraggeber	

Materialien im saai

Laufzeit	
Planmaterial	
Modelle	
Fotomaterial	1 s/w Negativ (Großformat) 1 Farbnegativ (Großformat) 2 Farbdias (Großformat) 1 s/w Fotografie 1 Farbfotografie 1 Polaroid
Literatur	
Sonstiges	
Anmerkungen	Maße: 77 x 30 x 23,5 cm Material: Bronze
Literatur allg.	Kulturzentrum O. H. Hajek, Prachatitz 2002, Abb. S. 64, 90
Standort	Fotoschrank 3



Stadtzeichen 1972/85

Autor	Otto Herbert Hajek
Ort	
Strasse	
Datum	1972/1985
Architektur	
Auftraggeber	

Materialien im saai

Laufzeit	
Planmaterial	2 Pläne
Modelle	
Fotomaterial	1 s/w Negativ (Großformat) 1 Farbnegativ (Großformat) 1 s/w Dia (Großformat) 5 Farbdias (Großformat) 4 s/w Fotografien (u. Dublette) 3 Farbfotografien 1 Polaroid
Literatur	
Sonstiges	1 Zeitungsartikel
Anmerkungen	Maße: 635 x 213 x 180 cm Material: Stahl, bemalt Gußeisenmodell, 55 x 27 x 12 cm; 1 Ex.: Verbleib unbekannt.
Literatur allg.	Ausst.-Kat. Prag 1988, Abb. Titelseite; Hajek 1988a, Abb. S. 79; Ausst.-Kat. Seoul 1988 (G), Abb. Nr. 2, S. 444; Gomringer 1993, Abb. S. 71; Hajek 1998d, Abb. S. 8; Pese 1998, Abb. S. 113

Standort	Fotoschrank 3, Planschrank 1 u. 3

Plastik

P 436a / O. H. Hajek

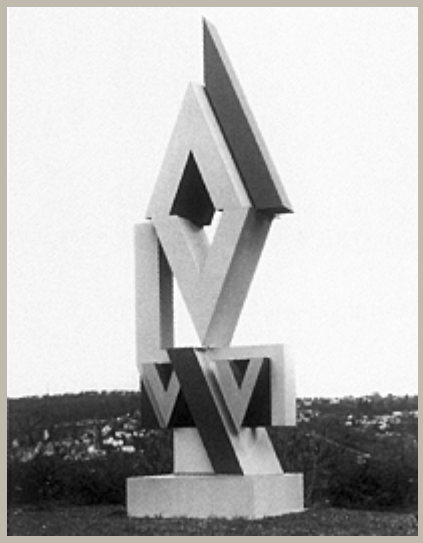

Stadtzeichen 1972/88

Autor	Otto Herbert Hajek
Ort	
Strasse	
Datum	1972/1988
Architektur	
Auftraggeber	

Materialien im saai

Laufzeit	
Planmaterial	1 Plan, 7 Skizzen
Modelle	
Fotomaterial	4 s/w Negative (Großformat) 3 Farbnegative (Großformat) 5 Farbdias (Großformat) 1 s/w Fotografie (u. Dubletten) 3 Farbfotografien 2 Polaroids
Literatur	
Sonstiges	1 Visitenkarte
Anmerkungen	Maße: 480 x 160 x 150 cm Material: Stahl, bemalt
Literatur allg.	Hajek 1988b, Abb. Nr. 3, S. 35; Gomringer 1989c, Abb. S. 16, 32, 34; Ausst.-Kat. Regensburg 1995 (G), Abb. S. 165; PWA Grafische Papiere GmbH 1995, Abb. S. 45; Leistner 1996, Abb. Nr. 51, S. 107; Gomringer 1997, Abb. S. 90; Pro Futura GmbH, Umweltstiftung WWF-Deutschland 1997, Abb. S. 204
Standort	Fotoschrank 3, Planschrank 1 u. 3

Plastik

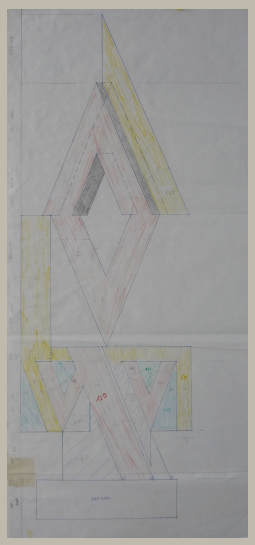

Stadtzeichen

Autor	Otto Herbert Hajek
Ort	
Strasse	
Datum	um 1972
Architektur	
Auftraggeber	

Materialien im saai

Laufzeit	
Planmaterial	1 Plan
Modelle	
Fotomaterial	
Literatur	
Sonstiges	
Anmerkungen	
Literatur allg.	
Standort	Planschrank 1



Stadtzeichen 1972/1978 II

Autor	Otto Herbert Hajek
Ort	
Strasse	
Datum	1972/1978
Architektur	
Auftraggeber	

Materialien im saai

Laufzeit	
Planmaterial	
Modelle	
Fotomaterial	1 s/w Negativ (Großformat) 19 Farbdias (18 x Mittelformat, 1 x Großformat)
Literatur	
Sonstiges	
Anmerkungen	Maße: 250 x 90 x 60 cm Material: Holz, bemalt, Stahlsockel Ursprünglich ohne Stahlsockel, 180 x 88 x 47 cm.
Literatur allg.	Breinlinger 1981, Abb. S. 19; Gomringer 1989c, Abb. S. 46, 51, 65–67, 72 (dort fälschlich Stadtzeichen 72/80 A)
Standort	Fotoschrank 3



Stadtzeichen 1972/80

Autor	Otto Herbert Hajek
Ort	
Strasse	
Datum	1972/1980
Architektur	
Auftraggeber	

Materialien im saai

Laufzeit	
Planmaterial	4 Pläne
Modelle	
Fotomaterial	7 s/w Negative (4 x Mittelformat, 3 x Großformat) 21 Farbdias (2 x Kleinbild, 18 x Mittelformat, 1 x Großformat) 10 s/w Fotografien (u. Dubletten) 4 Farbfotografien (u. Dubletten)
Literatur	
Sonstiges	1 Broschüre
Anmerkungen	Maße: 360 x 140 x 150 cm Material: Stahl
Literatur allg.	Förderkreis Ausstellung O. H. Hajek – Engelsburg Rom 1981, Abb. Rs.; Hajek 1981d, Abb. S. 21; Seibold 1982, Abb. Titelseite, S. 23; Ausst.-Kat. München 1983, Abb. Nr. 1, S. 3 (dort fälschlich Stadtzeichen 1972/78); Hajek 1985e, Abb. S. 44; Hajek 1985j, Abb. Nr. 8, S. 1253; Kartofel 1986, Abb. S. 50; Archiv für BK 1987, Abb. S. 132 f.; Ausst.-Kat. Seoul 1988 (G), Abb. Nr. 3, S. 444; Gomringer 1989c, Abb. S. 16, 32, 34, 63; Gomringer 1993, Abb. S. 79; PWA Grafische Papiere GmbH 1995, Abb. S. 20; Pro Futura GmbH, Umweltstiftung WWF-Deutschland 1997, Abb. S. 204
Standort	Fotoschrank 3, Planschrank 1 u. 3

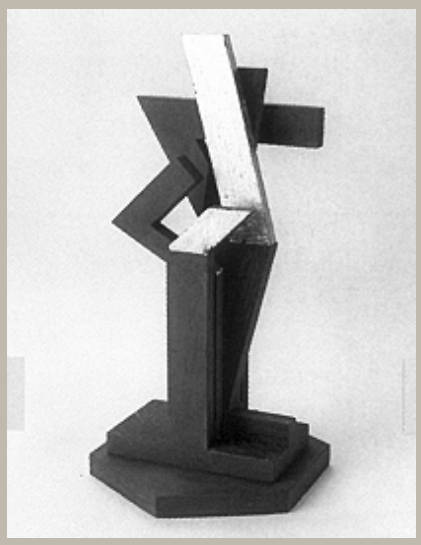

Zeichen 72/80/I

Autor	Otto Herbert Hajek
Ort	
Strasse	
Datum	1972/1980
Architektur	
Auftraggeber	

Materialien im saai

Laufzeit	
Planmaterial	
Modelle	
Fotomaterial	20 Farbdias (Mittelformat) 1 Kontaktabzug 1 s/w Fotografie (u. Dublette) 1 Farbfotografie (u. Dubletten)
Literatur	
Sonstiges	
Anmerkungen	Maße: 38 x 15/25 x 15 cm bzw. 50 x 15 x 15 cm Material: Holz, unterschiedlich bemalt, teilw. Gold, Variationen im Sockel
Literatur allg.	Förderkreis Ausstellung O. H. Hajek – Engelsburg Rom 1981, Abb. S. 10
Standort	Fotoschrank 3



Zeichen 72/80/II

Autor	Otto Herbert Hajek
Ort	
Strasse	
Datum	1972/1980
Architektur	
Auftraggeber	

Materialien im saai

Laufzeit	
Planmaterial	
Modelle	
Fotomaterial	2 s/w Negative (Großformat) 1 Farbnegativ (Großformat) 7 Farbdias (Mittelformat) 3 s/w Fotografien (u. Dubletten) 1 Farbfotografie 2 Polaroids
Literatur	
Sonstiges	
Anmerkungen	Maße: 100 x 32 x 22 cm Material: Holz, unterschiedlich bemalt, Metallsockel
Literatur allg.	Förderkreis Ausstellung O. H. Hajek – Engelsburg Rom 1981, Abb. S. 9
Standort	Fotoschrank 3

Plastik



Zeichen 1972/90 K

Autor	Otto Herbert Hajek
Ort	
Strasse	
Datum	1972/1990
Architektur	
Auftraggeber	

Materialien im saai

Laufzeit	
Planmaterial	
Modelle	
Fotomaterial	1 Farbfotografie
Literatur	
Sonstiges	
Anmerkungen	Maße: 42,5 x 30 x 30 cm Holz: 38 x 22 x 17,5 cm Material: Holz, bemalt, Granitsockel
Literatur allg.	
Standort	Fotoschrank 3

Plastik



Stadtzeichen 72/III/91

Autor	Otto Herbert Hajek
Ort	
Strasse	
Datum	1972/1991
Architektur	
Auftraggeber	

Materialien im saai

Laufzeit	
Planmaterial	
Modelle	
Fotomaterial	2 s/w Negative (Großformat) 5 Farbdias (Großformat) 1 Farbfotografie (u. Dublette)
Literatur	
Sonstiges	
Anmerkungen	Maße: 158 x 50 x 50 cm Material: Bronze
Literatur allg.	
Standort	Fotoschrank 3

Plastik

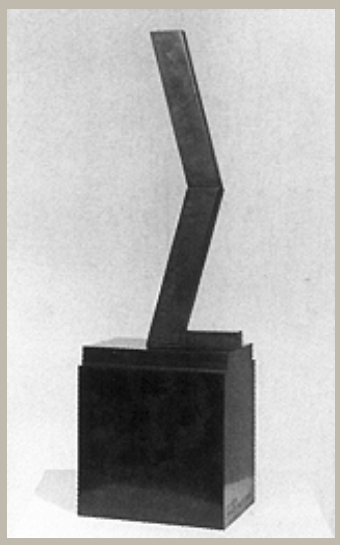

Stadtzeichen 72/III A/91

Autor	Otto Herbert Hajek
Ort	
Strasse	
Datum	1972/1991
Architektur	
Auftraggeber	

Materialien im saai

Laufzeit	
Planmaterial	
Modelle	
Fotomaterial	1 s/w Negativ (Großformat) 2 Farbdias (Großformat) 1 s/w Fotografie 1 Farbfotografie
Literatur	
Sonstiges	
Anmerkungen	Maße: 98 x 30 x 22 cm Material: Bronze
Literatur allg.	
Standort	Fotoschrank 3

Plastik

P 444

/ O. H. Hajek



Stadtzeichen 72/III B/91

Autor	Otto Herbert Hajek
Ort	
Strasse	
Datum	1972/1991
Architektur	
Auftraggeber	

Materialien im saai

Laufzeit	
Planmaterial	
Modelle	
Fotomaterial	1 s/w Negativ (Großformat) 2 Farbdias (Großformat) 1 s/w Fotografie 1 Farbfotografie
Literatur	
Sonstiges	
Anmerkungen	Maße: 93 x 31 x 22 cm Material: Bronze
Literatur allg.	
Standort	Fotoschrank 3

Plastik

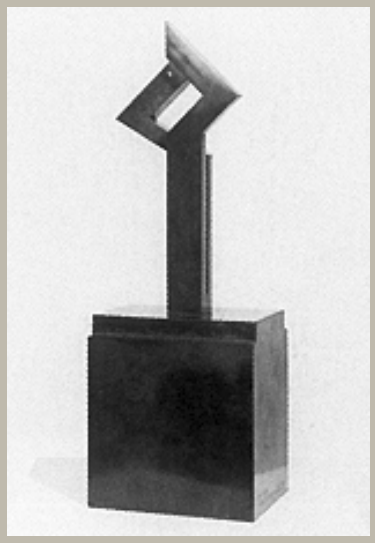

Stadtzeichen 72/III C/91

Autor	Otto Herbert Hajek
Ort	
Strasse	
Datum	1972/1991
Architektur	
Auftraggeber	

Materialien im saai

Laufzeit	
Planmaterial	
Modelle	
Fotomaterial	1 s/w Negativ (Großformat) 2 Farbdias (Großformat) 1 s/w Fotografie (u. Dublette) 1 Farbfotografie
Literatur	
Sonstiges	
Anmerkungen	Maße: 86 x 30 x 22 cm Material: Bronze
Literatur allg.	
Standort	Fotoschrank 3

Multiples Element 73/1 C1

Autor	Otto Herbert Hajek
Ort	
Strasse	
Datum	1973
Architektur	
Auftraggeber	

Materialien im saai

Laufzeit	
Planmaterial	
Modelle	
Fotomaterial	
Literatur	
Sonstiges	
Anmerkungen	Maße: 54,5 x 52,5 x 20,5 cm Material: Bronze
Literatur allg.	
Standort	Fotoschrank 3

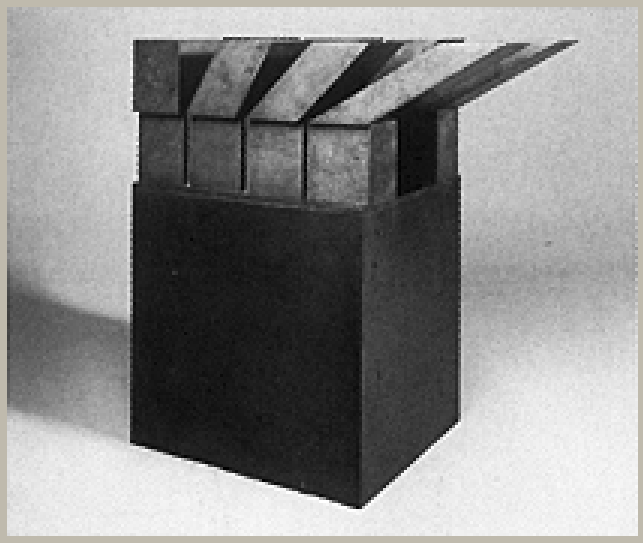

Multiples Element 73/1 C2 (Zeichen 73/1 C2)

Autor	Otto Herbert Hajek
Ort	
Strasse	
Datum	1973
Architektur	
Auftraggeber	

Materialien im saai

Laufzeit	
Planmaterial	
Modelle	
Fotomaterial	2 s/w Negative (Großformat) 5 Farbdias (Großformat) 8 s/w Fotografien (u. Dubletten) 1 Farbfotografie
Literatur	
Sonstiges	
Anmerkungen	Maße: 54 x 52 x 30 cm Material: Bronze
Literatur allg.	Hajek 1978d, Abb. S. 30; Gomringer 1989c, Abb. S. 68 (dort fälschlich Zeichen 71/122); Gomringer 1993, Abb. S. 62
Standort	Fotoschrank 3

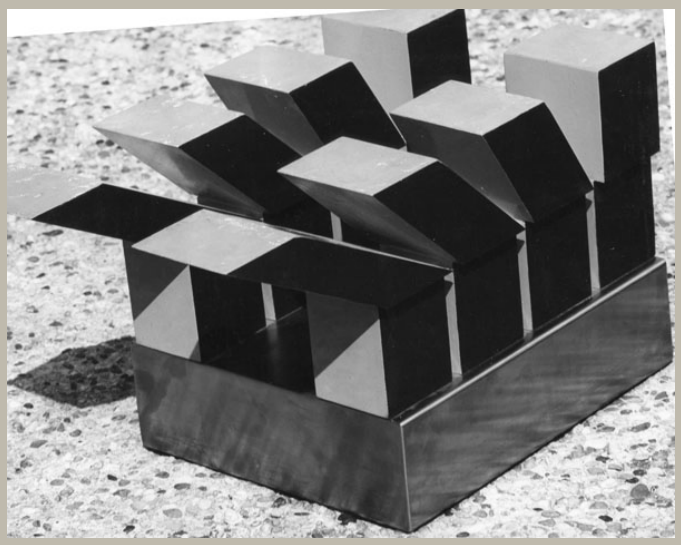

Multiples Element 73/1 C2

Autor	Otto Herbert Hajek
Ort	
Strasse	
Datum	1973
Architektur	
Auftraggeber	

Materialien im saai

Laufzeit	
Planmaterial	
Modelle	
Fotomaterial	4 Farbdias (Mittelformat) 4 s/w Fotografien
Literatur	
Sonstiges	
Anmerkungen	Maße: 57 x 53 x 33,5 cm Material: Holz, unterschiedlich bemalt, teilw. Holz-, teilw. Stahlsockel
Literatur allg.	Förderkreis Ausstellung O. H. Hajek – Engelsburg Rom 1981, Abb. S. 27
Standort	Fotoschrank 3

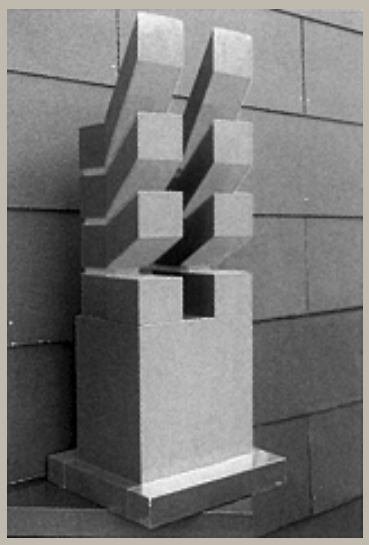

Multiples Element 73/1 C

Autor	Otto Herbert Hajek
Ort	
Strasse	
Datum	1973
Architektur	
Auftraggeber	

Materialien im saai

Laufzeit	
Planmaterial	2 Pläne
Modelle	
Fotomaterial	1 Farbfotografie
Literatur	
Sonstiges	
Anmerkungen	Maße je nach Anordnung Einzelelement: 53 x 20 x 10 cm Material: Holz, unterschiedlich bemalt, teilw. Gold, teilw. Stahl
Literatur allg.	
Standort	Fotoschrank 3, Planschrank 1

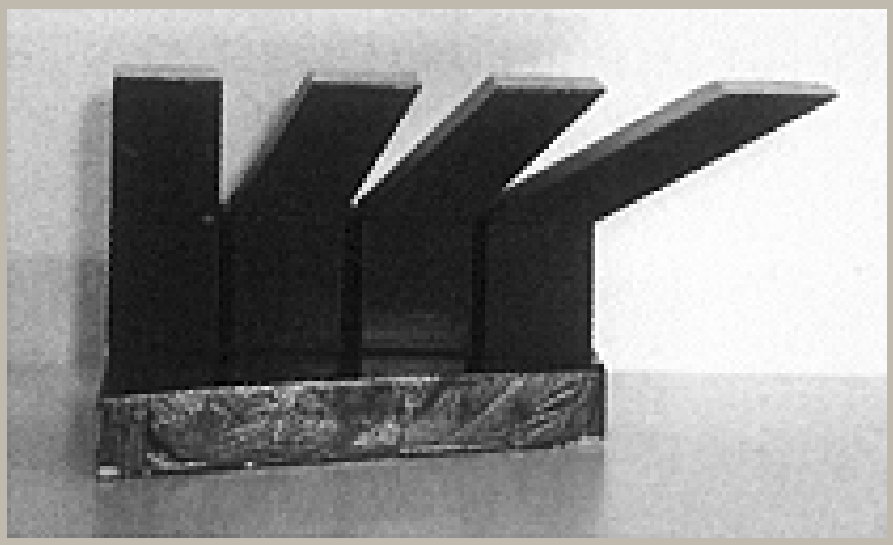

Multiples Element 73/1 D

Autor	Otto Herbert Hajek
Ort	
Strasse	
Datum	1973
Architektur	
Auftraggeber	

Materialien im saai

Laufzeit	
Planmaterial	
Modelle	
Fotomaterial	1 Farbfotografie
Literatur	
Sonstiges	
Anmerkungen	Maße: 26,5 x 10 x 5 cm Material: Holz, unterschiedlich bemalt, teilw. Gold kein Exemplar im Nachlaß und auch nicht für die Stiftungen Sparda und Stuttgart vorhanden
Literatur allg.	
Standort	Fotoschrank 3

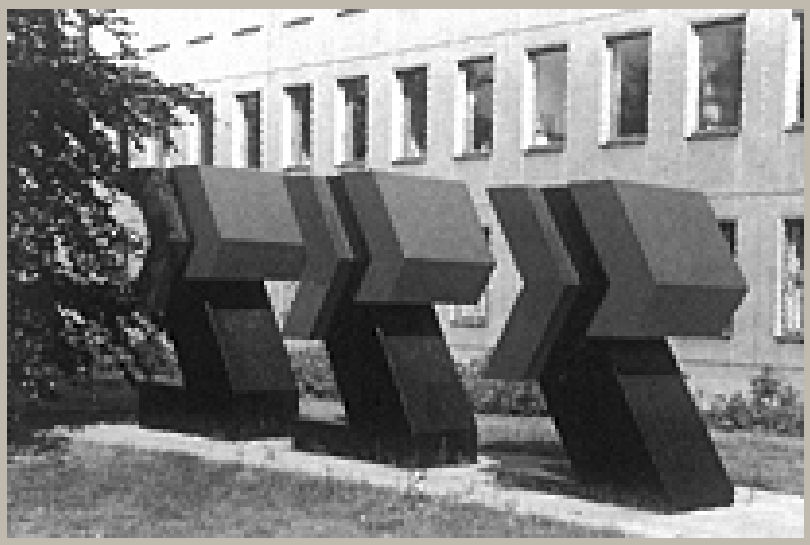

Progression 73/3 (3 Multiple Elemente)

Autor	Otto Herbert Hajek
Ort	
Strasse	
Datum	1973
Architektur	
Auftraggeber	

Materialien im saai

Laufzeit	
Planmaterial	
Modelle	
Fotomaterial	6 Farbdias (Mittelformat) 12 Kontaktabzüge 10 s/w Fotografien (u. Dubletten) 1 Farbfotografie
Literatur	
Sonstiges	
Anmerkungen	Maße: 285/275/265 x 175 x 123 cm Material: Stahl, bemalt vgl. WVZ A 93; Modell: Multiple Elemente 72/10 B, 1972;Holz, bemalt 17 x 35 x 12,5 cm. Beschriftung auf Rückseiten von Fotografien: Alf Bludschun
Literatur allg.	Ausst.-Kat. Rom 1981, Abb. S. 96; PWA Grafische Papiere GmbH 1995, Abb. S. 41; Gomringer 1997, Abb. S. 123

Standort	Fotoschrank 3

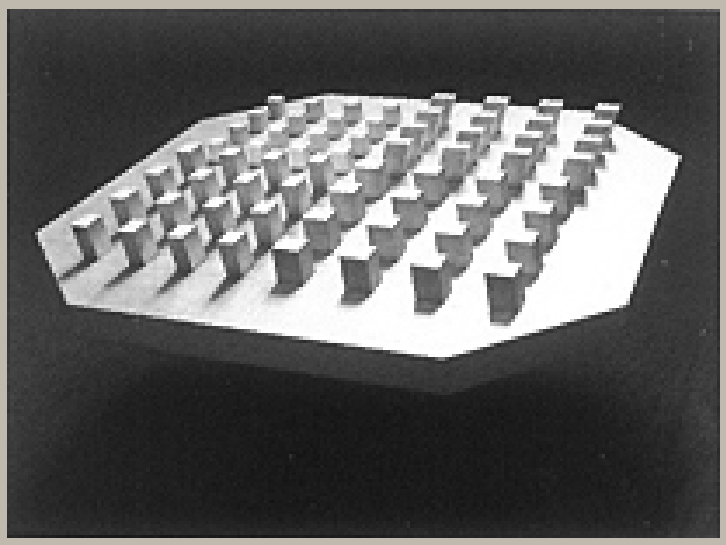

Kunstgarten (Strukturfeld)

Autor	Otto Herbert Hajek
Ort	
Strasse	
Datum	1973
Architektur	
Auftraggeber	

Materialien im saai

Laufzeit	
Planmaterial	
Modelle	
Fotomaterial	
Literatur	
Sonstiges	
Anmerkungen	Maße: 140 x 140 x 17 cm Material: Aluminium Modellreliefs für die Strukturfelder auf der Southern Plaza, Adelaide, vgl. WVZ A 72.
Literatur allg.	
Standort	Fotoschrank 3

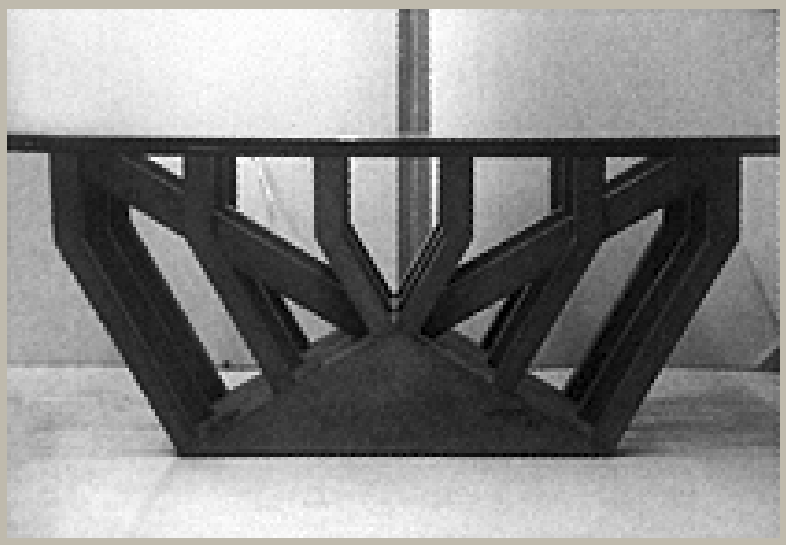

Tisch für Willy Brandt

Autor	Otto Herbert Hajek
Ort	
Strasse	
Datum	1973
Architektur	
Auftraggeber	

Materialien im saai

Laufzeit	
Planmaterial	2 Pläne (Vorentwürfe), 1 Plan (Ausführungsentwurf)
Modelle	
Fotomaterial	1 Farbfotografie
Literatur	
Sonstiges	
Anmerkungen	Maße: 58,5 x 150 x 99 cm; Bronze: 55 x 123 x 56 cm Material: Bronze, Glas
Literatur allg.	
Standort	Fotoschrank 3

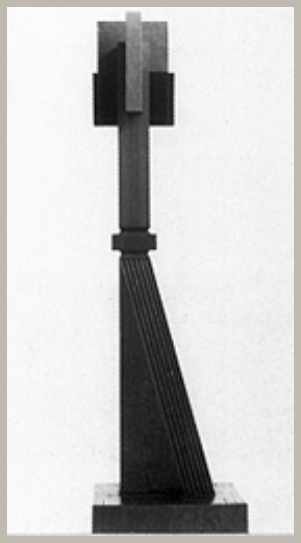

Zeichen 2

Autor	Otto Herbert Hajek
Ort	
Strasse	
Datum	1973/1975
Architektur	
Auftraggeber	

Materialien im saai

Laufzeit	
Planmaterial	
Modelle	
Fotomaterial	2 s/w Fotografien (u. Dublette)
Literatur	
Sonstiges	
Anmerkungen	Maße: 200 x 55 x 55 cm Material: Holz
Literatur allg.	Hajek 1978d, Abb. S. 96; Ausst.-Kat. Salzburg 1979, Abb. S. 2
Standort	Fotoschrank 3

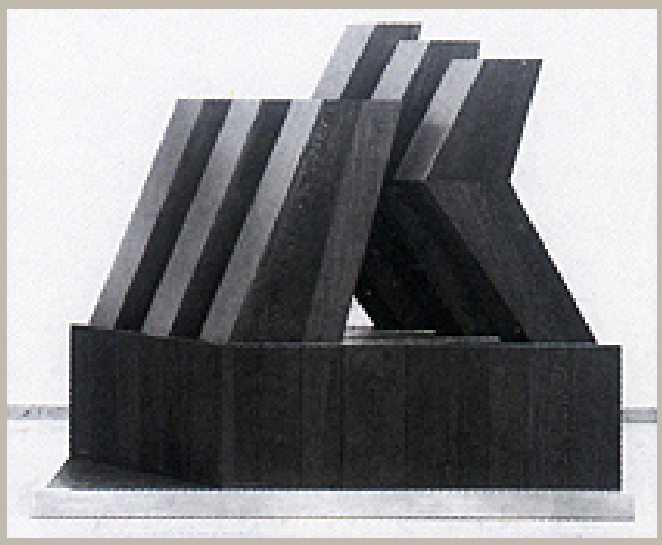

Zeichen 3

Autor	Otto Herbert Hajek
Ort	
Strasse	
Datum	1973/1975
Architektur	
Auftraggeber	

Materialien im saai

Laufzeit	
Planmaterial	1 Skizze
Modelle	
Fotomaterial	3 Farbdias (1 x Mittelformat, 2 x Großformat) 4 s/w Fotografien
Literatur	
Sonstiges	
Anmerkungen	Maße: 183 x 220 x 73 cm Material: Holz, bemalt, Gold
Literatur allg.	Hajek 1978d, Abb. S. 97; Ausst.-Kat. Rom 1981, Abb. S. 22 bzw. o. S.; Archiv für BK 1987, Abb. S. 124; Gomringer 1989c, Abb. S. 48, 64
Standort	Fotoschrank 3



Zeichen 74/1 A (Zeichen 71/1A)

Autor	Otto Herbert Hajek
Ort	
Strasse	
Datum	1974
Architektur	
Auftraggeber	

Materialien im saai

Laufzeit	
Planmaterial	
Modelle	
Fotomaterial	2 s/w Fotografien (u. Dublette)
Literatur	
Sonstiges	
Anmerkungen	Maße: 235 x 125 x 100 cm Material: Stahl, bemalt, Betonsockel
Literatur allg.	Ausst.-Kat. Rom 1981, Abb. S. 95
Standort	Fotoschrank 3

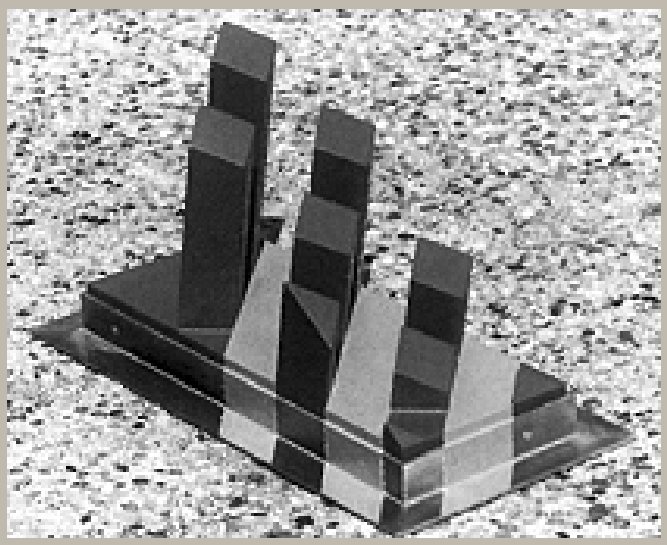

Zeichen 74/2

Autor	Otto Herbert Hajek
Ort	
Strasse	
Datum	1974
Architektur	
Auftraggeber	

Materialien im saai

Laufzeit	
Planmaterial	
Modelle	
Fotomaterial	4 Farbnegative (Großformat) 3 Farbdias (Mittelformat) 7 s/w Fotografien (u. Dubletten)
Literatur	
Sonstiges	
Anmerkungen	Maße: 30 x 53 x 26 cm Material: Holz, bemalt, Metall
Literatur allg.	Förderkreis Ausstellung O. H. Hajek – Engelsburg Rom 1981, Abb. S. 31
Standort	Fotoschrank 3

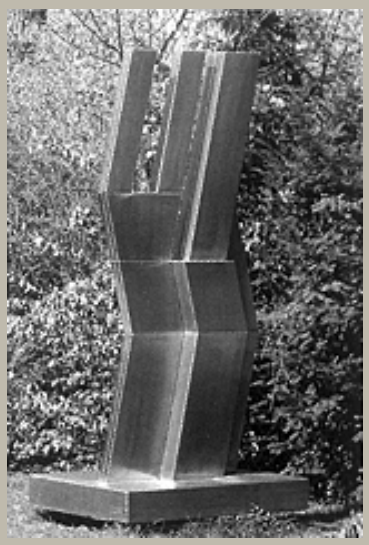

Zeichen – Dreigliederung A –

Autor	Otto Herbert Hajek
Ort	
Strasse	
Datum	1974/1975
Architektur	
Auftraggeber	

Materialien im saai

Laufzeit	
Planmaterial	
Modelle	
Fotomaterial	6 Farbdias (Mittelformat) 1 Farbfotografie (u. Dublette)
Literatur	
Sonstiges	1 Farbdruck
Anmerkungen	Maße: 295 x 120 x 141 cm Material: Stahl
Literatur allg.	Hajek 1978d, Abb. S. 98 f.; Hajek 1981c, Abb. Nr. 176, S. 205; Archiv für BK 1987, Abb. S. 137; Athenstädt, Romain, Baier 1996, Abb. o. S.
Standort	Fotoschrank 3

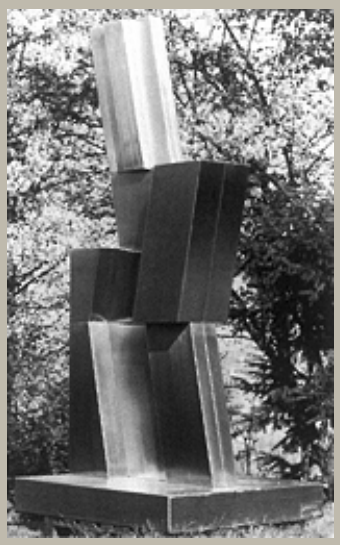

Zeichen - Dreigliederung B -

Autor	Otto Herbert Hajek
Ort	
Strasse	
Datum	1974/1975
Architektur	
Auftraggeber	

Materialien im saai

Laufzeit	
Planmaterial	
Modelle	
Fotomaterial	1 s/w Negativ (Mittelformat) 6 Farbdias (Mittelformat) 1 s/w Fotografie 2 Farbfotografien
Literatur	
Sonstiges	1 s/w Druck 1 Farbdruck
Anmerkungen	Maße: 295 x 120 x 141 cm Material: Stahl
Literatur allg.	Hajek 1978d, Abb. S. 98 f.; Hajek 1981c, Abb. Nr. 176, S. 205; Ausst.-Kat. Köln u. a. O. 1985 (G), Abb. S. 61; Künzel 1986, Abb. o. S. (dort fälschlich Mineralheilbad Leuze); Archiv für BK 1987, Abb. S. 136, 138; Athenstädt, Romain, Baier 1996, Abb. o. S.
Standort	Fotoschrank 3

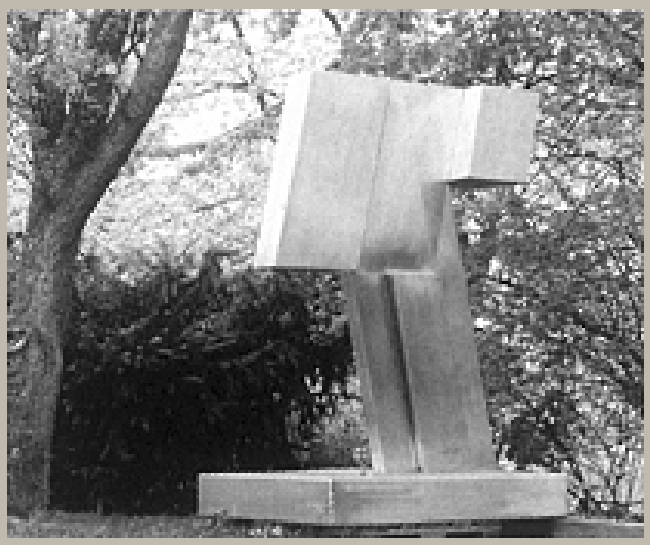

Zeichen – Dreigliederung C –

Autor	Otto Herbert Hajek
Ort	
Strasse	
Datum	1974/1975
Architektur	
Auftraggeber	

Materialien im saai

Laufzeit	
Planmaterial	
Modelle	
Fotomaterial	8 Farbdias (Mittelformat) 1 Farbfotografie
Literatur	
Sonstiges	1 Farbdruck
Anmerkungen	Maße: 215 x 120 x 141 cm Material: Stahl
Literatur allg.	Hajek 1978d, Abb. S. 98 f.; Hajek 1981c, Abb. Nr. 176, S. 205; Athenstädt, Romain, Baier 1996, Abb. o. S.
Standort	Fotoschrank 3

Plastik



Zeichen – Dreigliederung A–C –

Autor	Otto Herbert Hajek
Ort	
Strasse	
Datum	1974/1975
Architektur	
Auftraggeber	

Materialien im saai

Laufzeit	
Planmaterial	
Modelle	
Fotomaterial	2 Farbnegative (Kleinbild) 7 s/w Fotografien (u. Dubletten) 3 Farbfotografien
Literatur	
Sonstiges	1 s/w Druck
Anmerkungen	Maße: unterschiedlich Material: Stahl
Literatur allg.	Hajek 1978d, Abb. S. 98 f.; Hajek 1981c, Abb. Nr. 176, S. 205; Athenstädt, Romain, Baier 1996, Abb. o. S.
Standort	Fotoschrank 3



Zeichen 75/4

Autor	Otto Herbert Hajek
Ort	
Strasse	
Datum	1975
Architektur	
Auftraggeber	

Materialien im saai

Laufzeit	
Planmaterial	
Modelle	
Fotomaterial	5 Farbdias (Mittelformat) 4 s/w Fotografien
Literatur	
Sonstiges	
Anmerkungen	Maße: Zeichen: 59 x 36 x 34 cm, mit Sockel H.: 88 bzw. 95 cm Material: Bronze, vernickelt, unterschiedliche Sockelgestaltung
Literatur allg.	Hajek 1978d, Abb. S. 103; Ausst.-Kat. Ulm 1986, Abb. S. 68; Gomringer 1989c, Abb. S. 65; Kulturzentrum O. H. Hajek, Prachatitz 2002, Abb. S. 64f., 91
Standort	Fotoschrank 3

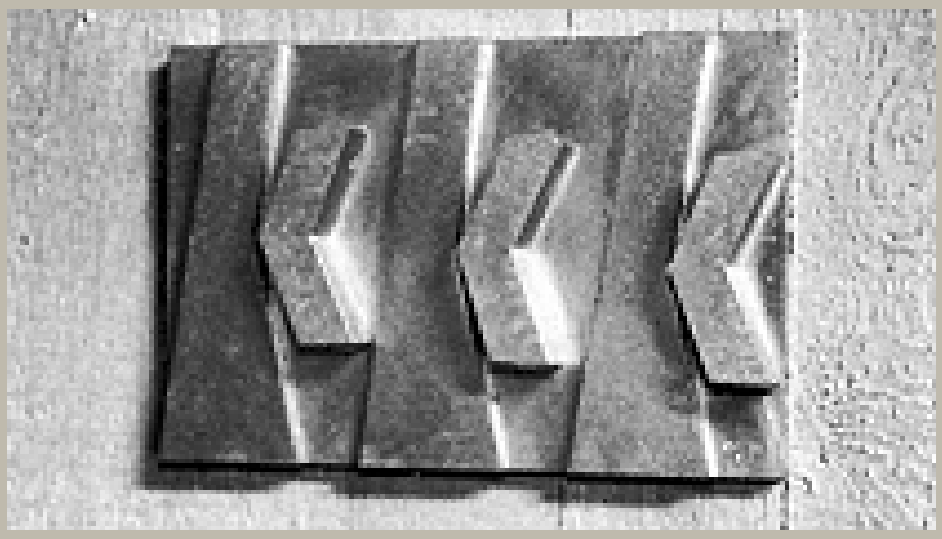

Multiples Element 75/4

Autor	Otto Herbert Hajek
Ort	
Strasse	
Datum	1975
Architektur	
Auftraggeber	

Materialien im saai

Laufzeit	
Planmaterial	6 Skizzen (1974)
Modelle	
Fotomaterial	1 s/w Fotografie
Literatur	
Sonstiges	
Anmerkungen	Maße: 17,5 x 26 x 4 cm Material: Bronze
Literatur allg.	
Standort	Fotoschrank 3

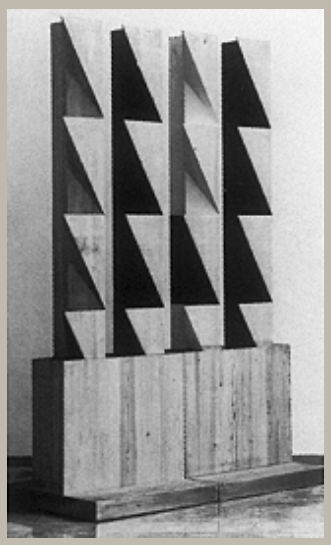

Zeichen 1975/6 - Raumwand -

Autor	Otto Herbert Hajek
Ort	
Strasse	
Datum	1975
Architektur	
Auftraggeber	

Materialien im saai

Laufzeit	
Planmaterial	2 Pläne
Modelle	
Fotomaterial	1 Farbdia (Großformat) 6 s/w Fotografien (u. Dublette)
Literatur	
Sonstiges	
Anmerkungen	Maße: 280 x 180 x 40 cm Material: Holz, bemalt Beschriftung auf der Rückseite einer Fotografie: Robert Häusser
Literatur allg.	Hajek 1978d, Abb. S. 95; Ausst.-Kat. Salzburg 1979, Abb. S. 45
Standort	Fotoschrank 3, Planschrank 1

Plastik

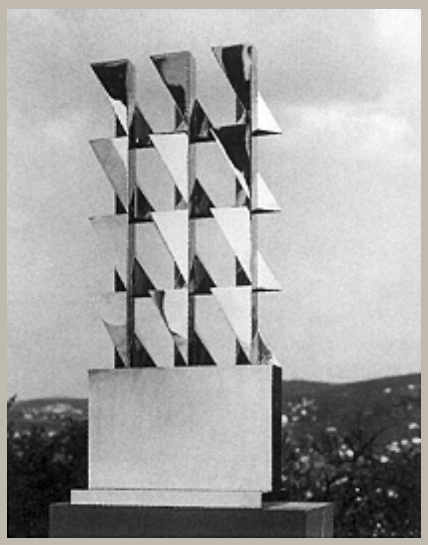

Strukturwand 1975/6A

Autor	Otto Herbert Hajek
Ort	
Strasse	
Datum	1975
Architektur	
Auftraggeber	

Materialien im saai

Laufzeit	
Planmaterial	
Modelle	
Fotomaterial	1 Farbnegativ (Großformat) 3 Farbdias (Großformat) 12 Kontaktabzüge 6 s/w Fotografien (u. Dubletten) 1 Farbfotografie (u. Dublette)
Literatur	
Sonstiges	
Anmerkungen	Maße: 124,5 x 52,5 x 35 cm Material: Bronze, vernickelt
Literatur allg.	Hajek 1978d, Abb. S. 104 f.
Standort	Fotoschrank 3

Plastik

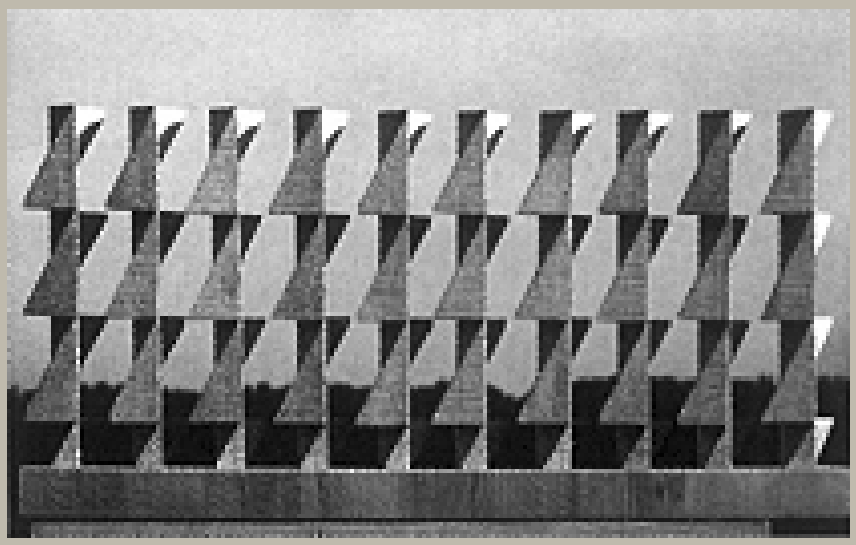

1976/6A

Autor	Otto Herbert Hajek
Ort	
Strasse	
Datum	1975/1976
Architektur	
Auftraggeber	

Materialien im saai

Laufzeit	
Planmaterial	
Modelle	
Fotomaterial	1 s/w Fotografie (u. Dublette)
Literatur	
Sonstiges	
Anmerkungen	Maße: 43,5 x 89 x 19,5 cm Material: Holz, bemalt, Gold
Literatur allg.	
Standort	Fotoschrank 3

Plastik

P 463b / O. H. Hajek

1976/6A

Autor	Otto Herbert Hajek
Ort	
Strasse	
Datum	1975/1976
Architektur	
Auftraggeber	

Materialien im saai

Laufzeit	
Planmaterial	
Modelle	
Fotomaterial	
Literatur	
Sonstiges	
Anmerkungen	Maße: 44 x 45,5 x 20 cm Material: Holz, bemalt
Literatur allg.	
Standort	Fotoschrank 3

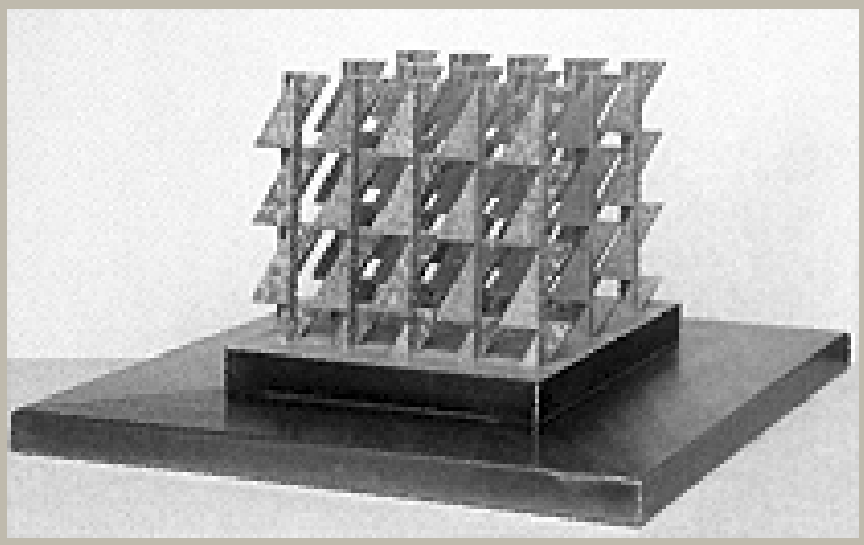

75/6A – Strukturraum I –

Autor	Otto Herbert Hajek
Ort	
Strasse	
Datum	1975
Architektur	
Auftraggeber	

Materialien im saai

Laufzeit	
Planmaterial	
Modelle	
Fotomaterial	5 Farbdias (Mittelformat) 8 s/w Fotografien (u. Dublette)
Literatur	
Sonstiges	
Anmerkungen	Maße: 47 x 84 x 100 cm Material: Holz, bemalt, Stahl
Literatur allg.	Förderkreis Ausstellung O. H. Hajek – Engelsburg Rom 1981, Abb. S. 18
Standort	Fotoschrank 3

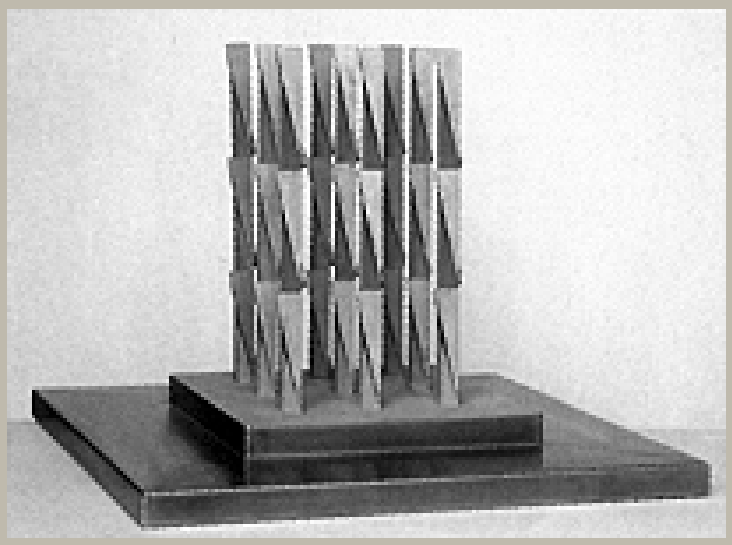

75/6B – Strukturraum II – (Strukturfeld)

Autor	Otto Herbert Hajek
Ort	
Strasse	
Datum	1975
Architektur	
Auftraggeber	

Materialien im saai

Laufzeit	
Planmaterial	
Modelle	
Fotomaterial	6 Farbdias (Mittelformat)
Literatur	
Sonstiges	
Anmerkungen	Maße: 75 x 100 x 100 cm Material: Holz, unterschiedlich bemalt, Stahl
Literatur allg.	Förderkreis Ausstellung O. H. Hajek – Engelsburg Rom 1981, Abb. S. 19
Standort	Fotoschrank 3

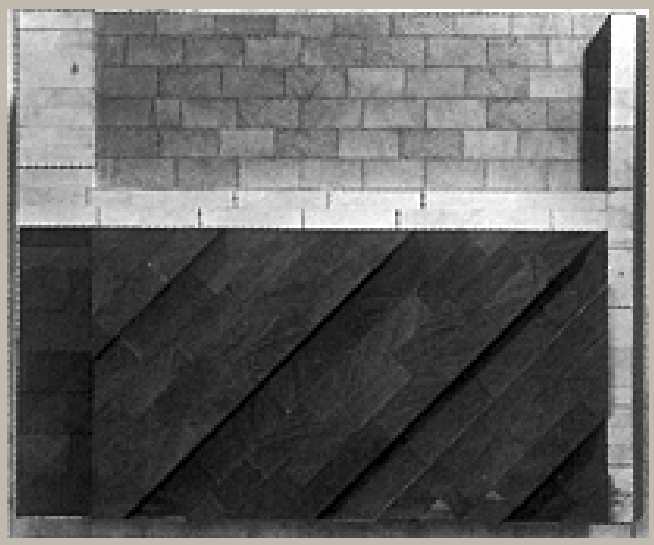

Struktur-Holz (Relief Struktur)

Autor	Otto Herbert Hajek
Ort	
Strasse	
Datum	1975
Architektur	
Auftraggeber	

Materialien im saai

Laufzeit	
Planmaterial	
Modelle	
Fotomaterial	2 s/w Fotografien (u. Dubletten)
Literatur	
Sonstiges	
Anmerkungen	Maße: 80,5 x 100 x 18 cm Material: Holz, bemalt, Aluminiumrahmen Beschriftung auf der Rückseite einer Fotografie: Werner Schloske
Literatur allg.	Förderkreis Ausstellung O. H. Hajek – Engelsburg Rom 1981, Abb. S. 40
Standort	Fotoschrank 3

Plastik

P 467

/ O. H. Hajek

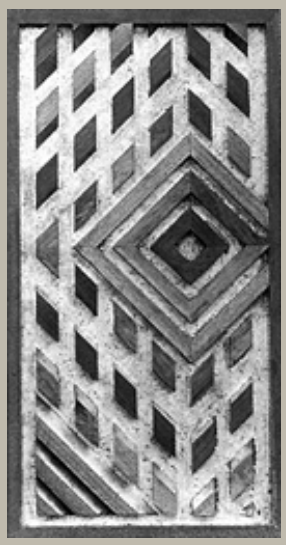

Porta Badische Bank Mannheim

Autor	Otto Herbert Hajek
Ort	
Strasse	
Datum	1975/1976
Architektur	
Auftraggeber	

Materialien im saai

Laufzeit	
Planmaterial	
Modelle	
Fotomaterial	3 Farbdias (Mittelformat) 1 s/w Fotografie (u. Dubletten)
Literatur	
Sonstiges	
Anmerkungen	Maße: 75 x 39,5 x 5 cm Material: Holz, teilw. bemalt, teilw. Gold vgl. WVZ A 83 Beschriftung auf der Rückseite der Fotografie: Werner Schloske
Literatur allg.	
Standort	Fotoschrank 3

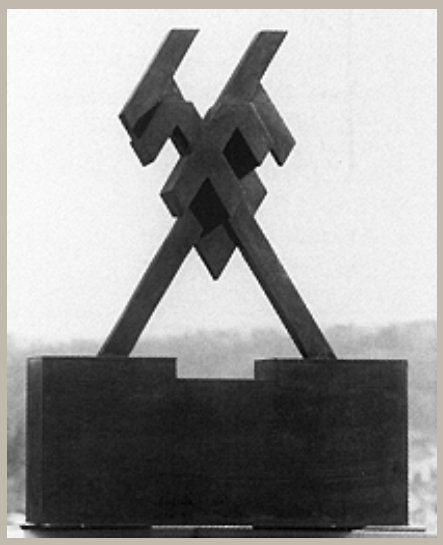

Zeichen 76/1 (Zeichen 76/1A)

Autor	Otto Herbert Hajek
Ort	
Strasse	
Datum	1976
Architektur	
Auftraggeber	

Materialien im saai

Laufzeit	
Planmaterial	
Modelle	
Fotomaterial	5 s/w Negative (Mittelformat) 5 Kontaktabzüge 2 Farbdias (Mittelformat) 5 s/w Fotografien
Literatur	
Sonstiges	1 Farbdruck
Anmerkungen	Maße: 95 x 69 x 23,5 cm Material: Bronze Modell zum Universitätszeichen Heidelberg, vgl. WVZ A 79.
Literatur allg.	Hajek 1978d, Abb. S. 100; Ausst.-Kat. Salzburg 1979, Abb. S. 54; Gomringer 1989c, Abb. S. 78; Gomringer 1993, Abb. S. 73
Standort	Fotoschrank 3

Plastik

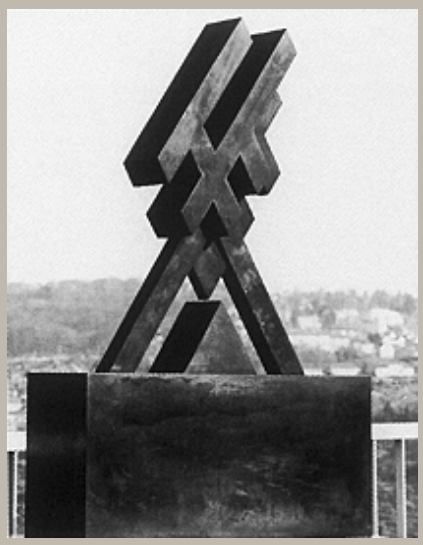

Zeichen 76/2

Autor	Otto Herbert Hajek
Ort	
Strasse	
Datum	1976
Architektur	
Auftraggeber	

Materialien im saai

Laufzeit	
Planmaterial	1 Plan
Modelle	
Fotomaterial	2 Farbdias (Kleinbild) 7 s/w Fotografien (u. Dubletten)
Literatur	
Sonstiges	
Anmerkungen	Maße: 104 x 64 x 24 cm Material: Bronze Beschriftung auf Rückseiten von Fotografien: Werner Schloske Leslie Petzold
Literatur allg.	Ausst.-Faltblatt Mannheim 1977, Abb. Nr. 9, o. S.; Ausst.-Kat. Rom 1981, Abb. S. 82
Standort	Fotoschrank 3, Planschrank 3

Plastik

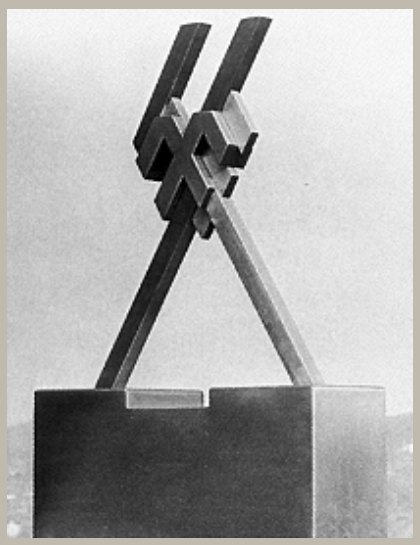

Zeichen 76/77

Autor	Otto Herbert Hajek
Ort	
Strasse	
Datum	1976/1977
Architektur	
Auftraggeber	

Materialien im saai

Laufzeit	
Planmaterial	
Modelle	
Fotomaterial	12 Farbdias (2 x Kleinbild, 10 x Mittelformat) 14 s/w Fotografien (u. Dubletten)
Literatur	
Sonstiges	
Anmerkungen	Maße: 100 x 64,5 x 24 cm Material: Stahl Beschriftung auf der Rückseite von Fotografien: Werner Schloske
Literatur allg.	Förderkreis Ausstellung O. H. Hajek – Engelsburg Rom 1981, Abb. S. 29; Hajek 1998d, Abb. S. 6
Standort	Fotoschrank 3

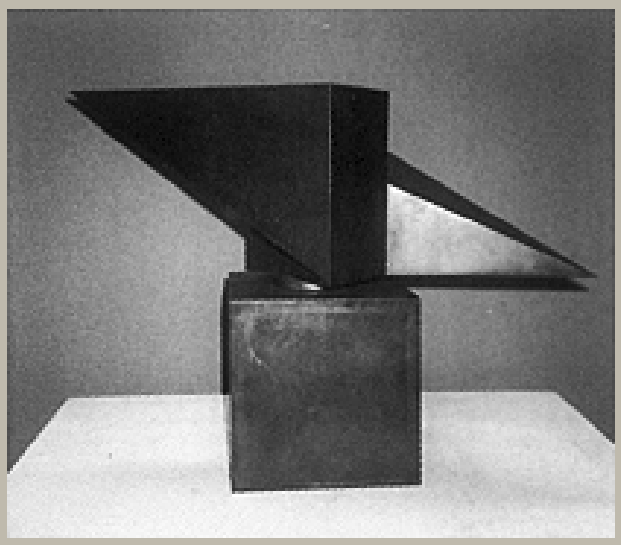

Zeichen 76/1

Autor	Otto Herbert Hajek
Ort	
Strasse	
Datum	1976
Architektur	
Auftraggeber	

Materialien im saai

Laufzeit	
Planmaterial	
Modelle	
Fotomaterial	1 Farbfotografie 1 Polaroid
Literatur	
Sonstiges	
Anmerkungen	Maße: 36 x 53 x 19 cm Material: Bronze (Zeichen auf Sockel drehbar)
Literatur allg.	
Standort	Fotoschrank 3

Plastik

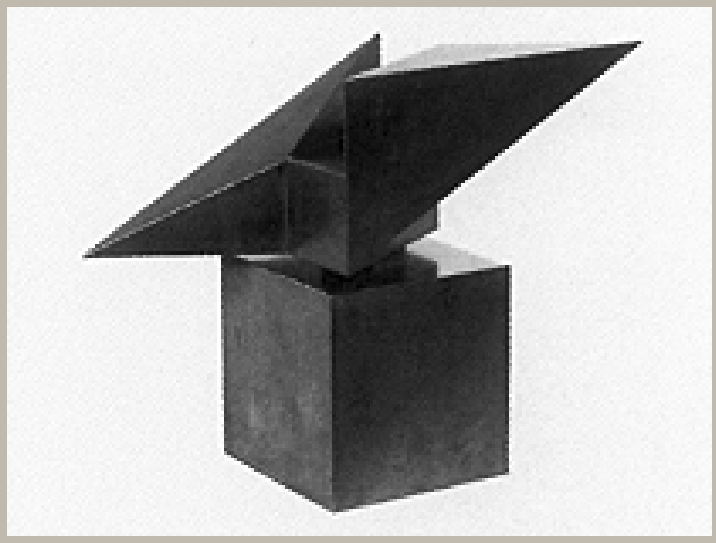

Zeichen 76/2

Autor	Otto Herbert Hajek
Ort	
Strasse	
Datum	1976
Architektur	
Auftraggeber	

Materialien im saai

Laufzeit	
Planmaterial	
Modelle	
Fotomaterial	19 s/w Negative (Mittelformat) 19 Kontaktabzüge 2 Farbdias (Mittelformat) 1 s/w Fotografie (u. Dubletten)
Literatur	
Sonstiges	
Anmerkungen	Maße: 29 x 50 x 19 cm Material: Bronze (Zeichen auf Sockel drehbar)
Literatur allg.	Gomringer 1989c, Abb. S. 50; Gomringer 1993, Abb. S. 58
Standort	Fotoschrank 3



Raumbewegung 76/86 II

Autor	Otto Herbert Hajek
Ort	
Strasse	
Datum	1976/1986/1996
Architektur	
Auftraggeber	

Materialien im saai

Laufzeit	
Planmaterial	1 Plan
Modelle	
Fotomaterial	1 s/w Negativ (Großformat) 3 Farbnegative (Großformat) 4 Farbdias (Großformat) 3 Farbfotografien 3 Polaroids
Literatur	
Sonstiges	1 Farbdruck
Anmerkungen	Maße: 573 x 165 x 165 cm (1. Zustand: 337 x 450 x 150 cm) Material: Stahl, bemalt Bei der Umarbeitung 1996 wurde die Bemalung verändert und der obere Teil der Plastik um 45° gedreht, woraus die neue Maßangabe resultiert. Die Abbildung zeigt den Zustand nach dieser Umarbeitung.
Literatur allg.	Gomringer 1989c, Abb. S. 16, 35 (1. Zustand); Ausst.-Kat. Saarlouis 1996, Abb. S. 16 (1. Zustand); Gomringer 1997, Abb. S. 11; Pro Futura GmbH, Umweltstiftung WWF-Deutschland 1997, Abb. S. 204; Ausst.-Kat. Stuttgart 1999, S. 57; Aescht 2000, Abb. S. 1

Standort	Fotoschrank 3, Planschrank 1 u. 3

Plastik

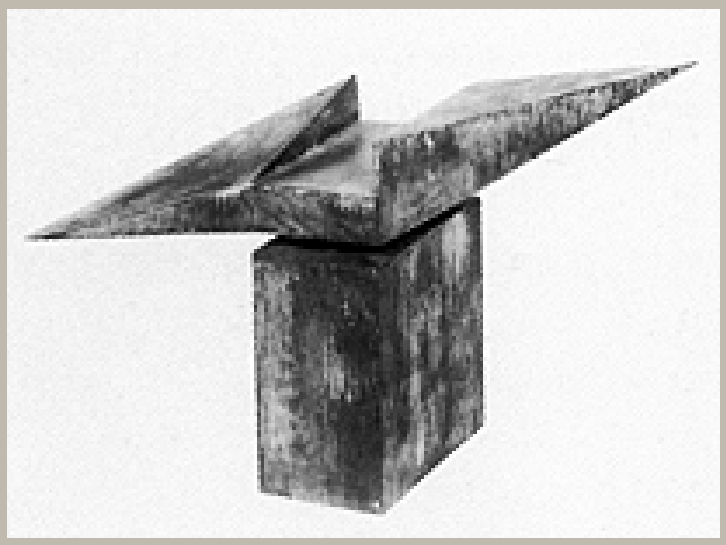

Zeichen 76/3

Autor	Otto Herbert Hajek
Ort	
Strasse	
Datum	1976
Architektur	
Auftraggeber	

Materialien im saai

Laufzeit	
Planmaterial	
Modelle	
Fotomaterial	27 s/w Negative (Mittelformat) 27 Kontaktabzüge 1 Farbdia (Mittelformat) 2 s/w Fotografien (u. Dublette)
Literatur	
Sonstiges	
Anmerkungen	Maße: 29,5 x 48,5 x 19 cm Material: Bronze (Zeichen auf Sockel drehbar)
Literatur allg.	
Standort	Fotoschrank 3

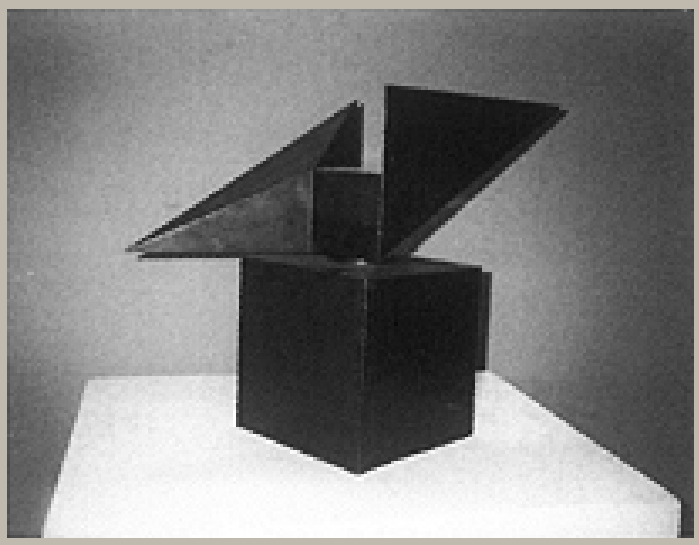

Zeichen 76/4 (Zeichen 76/4 A)

Autor	Otto Herbert Hajek
Ort	
Strasse	
Datum	1976
Architektur	
Auftraggeber	

Materialien im saai

Laufzeit	
Planmaterial	
Modelle	
Fotomaterial	1 Farbfotografie
Literatur	
Sonstiges	
Anmerkungen	Maße: 39 x 50 x 20 cm Material: Bronze
Literatur allg.	Gomringer 1989c, Abb. S. 50; Gomringer 1993, Abb. S. 58
Standort	Fotoschrank 3

Plastik

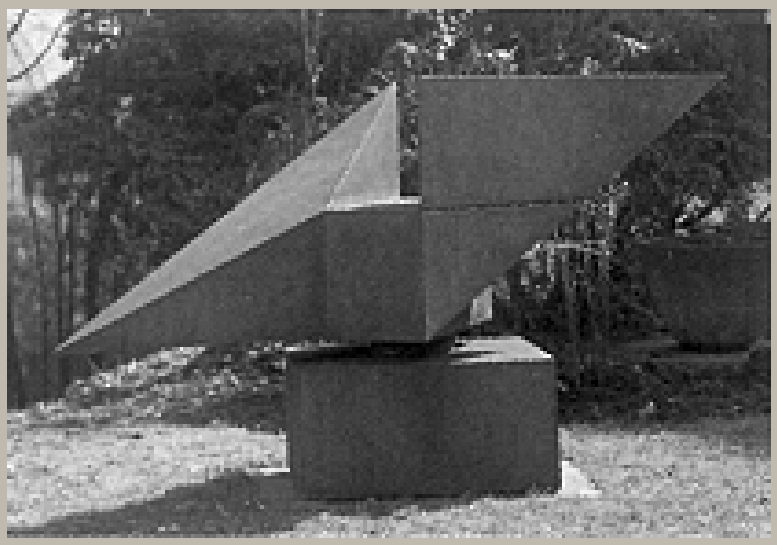

	Zeichen 76/IV (Zeichen 76/4 B)
Autor	Otto Herbert Hajek
Ort	
Strasse	
Datum	1976/1986
Architektur	
Auftraggeber	
	Materialien im saai
Laufzeit	
Planmaterial	2 Transparentpläne, 3 Pausen
Modelle	
Fotomaterial	1 Farbnegativ (Großformat) 1 Farbdia (Großformat) 2 Farbfotografien
Literatur	
Sonstiges	
Anmerkungen	Maße: 122 x 225 x 75 cm Material: Cortenstahl
Literatur allg.	
Standort	Fotoschrank 3, Planschrank 1 u. 3

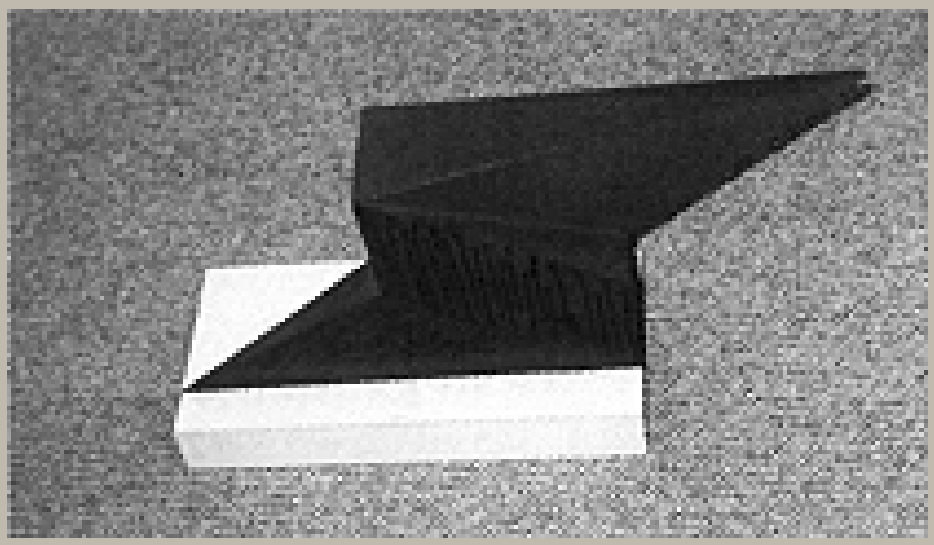

Variationen zu Zeichen 76/1-4

Autor	Otto Herbert Hajek
Ort	
Strasse	
Datum	1976
Architektur	
Auftraggeber	

Materialien im saai

Laufzeit	
Planmaterial	
Modelle	
Fotomaterial	2 Farbfotografien
Literatur	
Sonstiges	
Anmerkungen	unterschiedliche Maße Material: Holz, teilw. bemalt
Literatur allg.	
Standort	Fotoschrank 3

Plastik

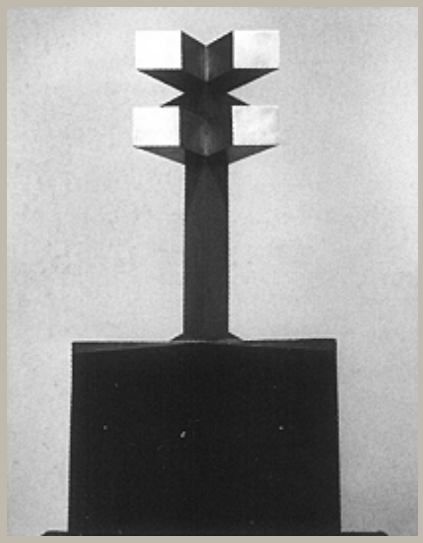

Zeichen 76/3

Autor	Otto Herbert Hajek
Ort	
Strasse	
Datum	1976/2003
Architektur	
Auftraggeber	

Materialien im saai

Laufzeit	
Planmaterial	
Modelle	
Fotomaterial	7 s/w Negative (Mittelformat) 7 Kontaktabzüge 1 Farbnegativ (Großformat) 2 Farbdias (Großformat) 12 s/w Fotografien (u. Dublette) 1 Farbfotografie 1 Polaroid
Literatur	
Sonstiges	
Anmerkungen	Maße: 99 x 35,5 x 35,5 cm Material: Bronze, Gold (1. Zustand: Bronze, bemalt) Ursprünglich nicht bemalt, Goldauflage 2003.
Literatur allg.	Hajek 1978d, Abb. S. 101; Gomringer 1989c, Abb. S. 52, 68 f.
Standort	Fotoschrank 3

Plastik

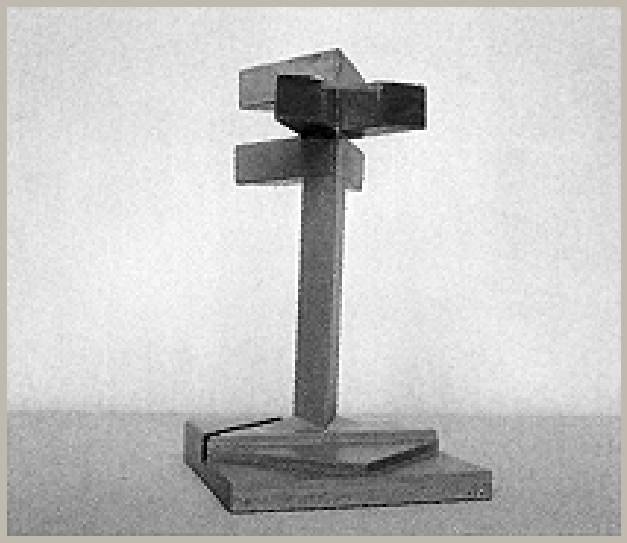

Zeichen 76/3/I

Autor	Otto Herbert Hajek
Ort	
Strasse	
Datum	1976
Architektur	
Auftraggeber	

Materialien im saai

Laufzeit	
Planmaterial	
Modelle	
Fotomaterial	16 Farbdias (Mittelformat)
Literatur	
Sonstiges	
Anmerkungen	Maße: 40 x 22 x 24 cm Material: Holz, unterschiedlich bemalt, Gold
Literatur allg.	Förderkreis Ausstellung O. H. Hajek – Engelsburg Rom 1981, Abb. S. 12
Standort	Fotoschrank 3

Plastik

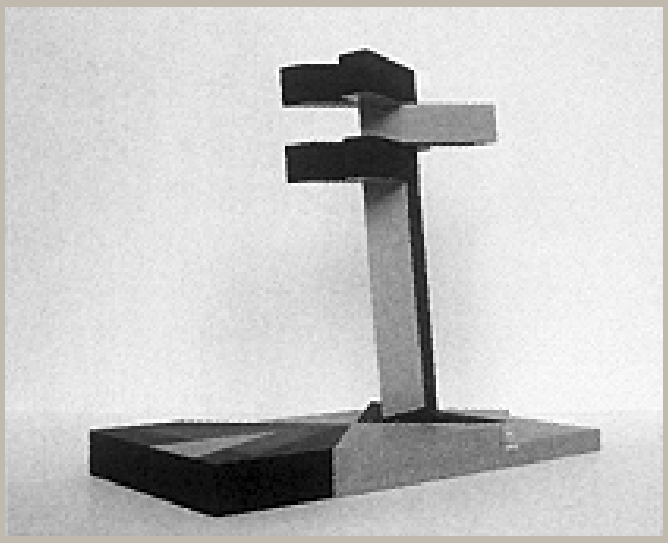

Zeichen 76/3/I bzw. II A

Autor	Otto Herbert Hajek
Ort	
Strasse	
Datum	1976
Architektur	
Auftraggeber	

Materialien im saai

Laufzeit	
Planmaterial	
Modelle	
Fotomaterial	4 Farbdias (Mittelformat) 1 Polaroid
Literatur	
Sonstiges	
Anmerkungen	Maße: 40 x 46 x 22 cm Material: Holz, unterschiedlich bemalt
Literatur allg.	Förderkreis Ausstellung O. H. Hajek – Engelsburg Rom 1981, Abb. S. 12
Standort	Fotoschrank 3

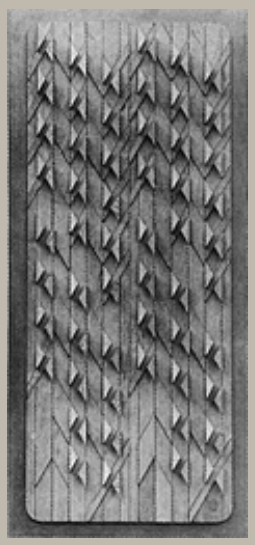

Relief 76/1 – Strukturfeld –

Autor	Otto Herbert Hajek
Ort	
Strasse	
Datum	1976
Architektur	
Auftraggeber	

Materialien im saai

Laufzeit	
Planmaterial	
Modelle	
Fotomaterial	2 Farbdias (Mittelformat) 1 s/w Fotografie (u. Dubletten) 1 Polaroid
Literatur	
Sonstiges	
Anmerkungen	Maße: 119 x 64 x 10,5 cm Material: Holz, bemalt Ursprünglich nicht bemalt. Beschriftung auf der Rückseite der Fotografie: Werner Schloske
Literatur allg.	Förderkreis Ausstellung O. H. Hajek – Engelsburg Rom 1981, Abb. S. 39
Standort	Fotoschrank 3

Relief 76/2 – Strukturfeld –

Autor	Otto Herbert Hajek
Ort	
Strasse	
Datum	1976
Architektur	
Auftraggeber	

Materialien im saai

Laufzeit	
Planmaterial	
Modelle	
Fotomaterial	
Literatur	
Sonstiges	
Anmerkungen	Maße: 100 x 45 cm Material: Holz
Literatur allg.	
Standort	Fotoschrank 3

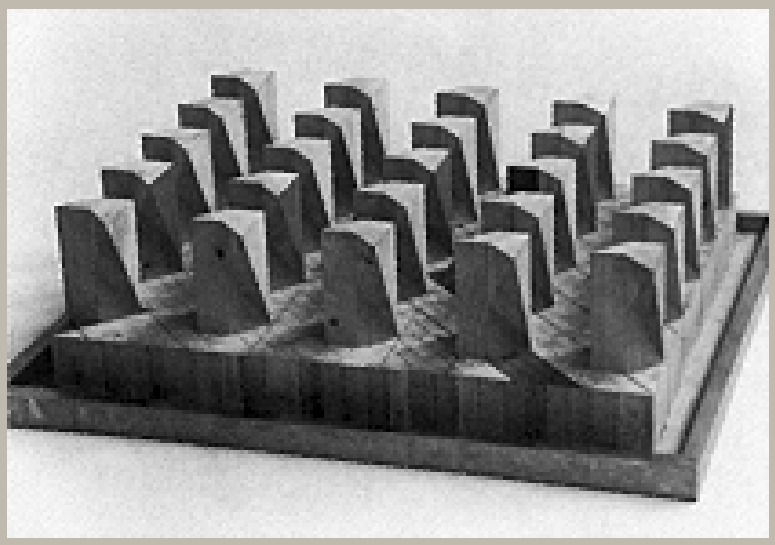

Strukturfeld 76/6 D 1 (Raumpolster 76/6 D 1)

Autor	Otto Herbert Hajek
Ort	
Strasse	
Datum	1976
Architektur	
Auftraggeber	

Materialien im saai

Laufzeit	
Planmaterial	2 Pläne (s. P 461)
Modelle	
Fotomaterial	1 Farbdia (Kleinbild) 4 s/w Fotografien (u. Dublette) s. Hängeregister P 483a/b: 2 Farbdias (Kleinbild) 2 s/w-Fotografien
Literatur	
Sonstiges	
Anmerkungen	Maße: 138 x 158 x 45 cm Material: Holz, bemalt
Literatur allg.	Hajek 1978d, Abb. S. 94
Standort	Fotoschrank 3, Planschrank 1

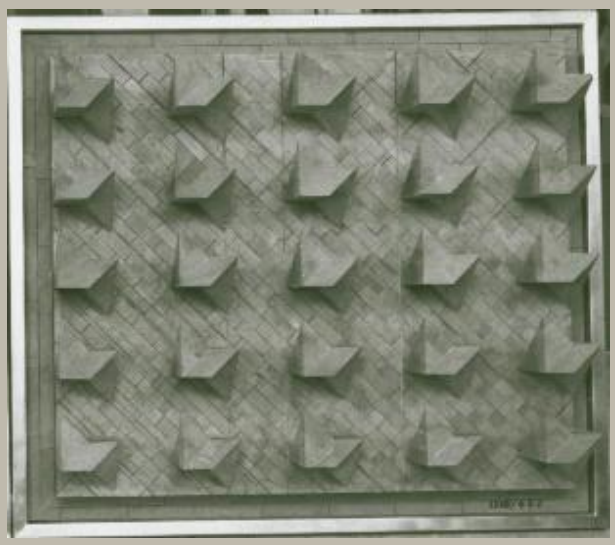

Strukturfeld 76/6 D 2 (Raumpolster 76/6 D 2)

Autor	Otto Herbert Hajek
Ort	
Strasse	
Datum	1976
Architektur	
Auftraggeber	

Materialien im saai

Laufzeit	
Planmaterial	
Modelle	
Fotomaterial	s. Hängeregister P 483a/b: 2 Farbdias (Kleinbild) 2 s/w-Fotografien
Literatur	
Sonstiges	
Anmerkungen	Maße: 138 x 158 x 45 cm Material: Holz, bemalt
Literatur allg.	
Standort	Fotoschrank 3

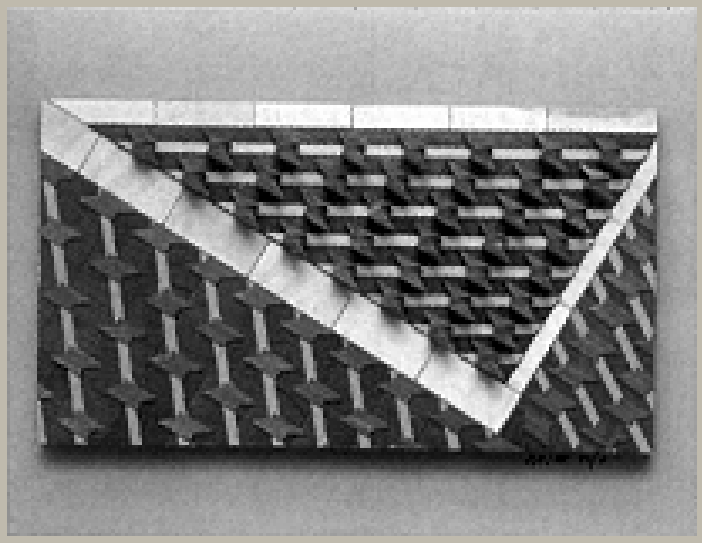

Relief 76/7

Autor	Otto Herbert Hajek
Ort	
Strasse	
Datum	1976
Architektur	
Auftraggeber	

Materialien im saai

Laufzeit	
Planmaterial	
Modelle	
Fotomaterial	3 Farbdias (Mittelformat) 2 s/w Fotografien (u. Dubletten) 1 Farbfotografie
Literatur	
Sonstiges	
Anmerkungen	Maße: 55 x 65 x 5 cm Material: Holz, bemalt, teilw. Gold Beschriftung auf der Rückseite einer Fotograafie: Werner Schloske
Literatur allg.	Hajek 1978d, Abb. S. 92; Förderkreis Ausstellung O. H. Hajek – Engelsburg Rom 1981, Abb. S. 38
Standort	Fotoschrank 3

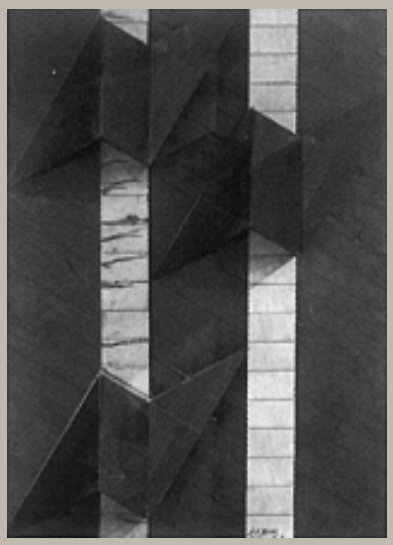

Relief 76/7 A (Multiple Elemente 76/7 A)

Autor	Otto Herbert Hajek
Ort	
Strasse	
Datum	1976
Architektur	
Auftraggeber	

Materialien im saai

Laufzeit	
Planmaterial	
Modelle	
Fotomaterial	1 s/w Fotografie (u. Dublette) 1 Polaroid
Literatur	
Sonstiges	1 s/w Druck
Anmerkungen	Maße: 96 x 68 x 23 cm Material: Holz
Literatur allg.	Hajek 1978d, Abb. S. 93; Förderkreis Ausstellung O. H. Hajek – Engelsburg Rom 1981, Abb. S. 36
Standort	Fotoschrank 3

Relief 76/7 A1 bzw. A2

Autor	Otto Herbert Hajek
Ort	
Strasse	
Datum	1976
Architektur	
Auftraggeber	

Materialien im saai

Laufzeit	
Planmaterial	
Modelle	
Fotomaterial	
Literatur	
Sonstiges	
Anmerkungen	Maße: 96 x 68 x 23 cm Material: Holz
Literatur allg.	
Standort	Fotoschrank 3



Raumzeichen II/1-4

Autor	Otto Herbert Hajek
Ort	
Strasse	
Datum	1976/1980
Architektur	
Auftraggeber	

Materialien im saai

Laufzeit	
Planmaterial	
Modelle	
Fotomaterial	6 Farbdias (5 x Mittelformat, 1 x Großformat) 1 Kontaktabzug 1 s/w Fotografie (u. Dublette) 1 Farbfotografie (u. Dublette)
Literatur	
Sonstiges	
Anmerkungen	Maße: 41,5 x 18 x 20 cm Material: Holz, unterschiedlich bemalt
Literatur allg.	Förderkreis Ausstellung O. H. Hajek - Engelsburg Rom 1981, Abb. S. 13
Standort	Fotoschrank 3

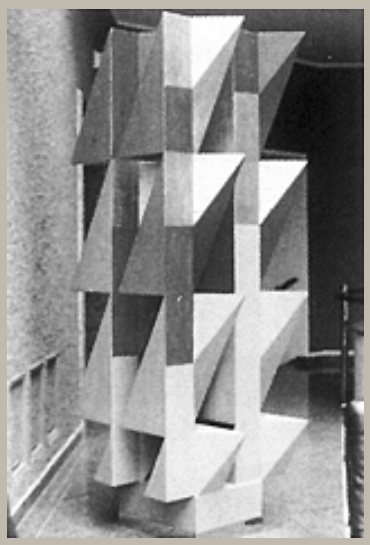

Zeichen 1976/82 – Raumstruktur –

Autor	Otto Herbert Hajek
Ort	
Strasse	
Datum	1976/1982
Architektur	
Auftraggeber	

Materialien im saai

Laufzeit	
Planmaterial	
Modelle	
Fotomaterial	1 Farbdia (Großformat) 2 Farbfotografien
Literatur	
Sonstiges	1 Farbdruck
Anmerkungen	Maße: 280 x 110 x 90 cm Material: Holz, bemalt, Gold
Literatur allg.	Gomringer 1993, Abb. S. 68
Standort	Fotoschrank 3



Raumzeichen 77/1

Autor	Otto Herbert Hajek
Ort	
Strasse	
Datum	1977
Architektur	
Auftraggeber	

Materialien im saai

Laufzeit	
Planmaterial	
Modelle	
Fotomaterial	1 s/w Fotografie
Literatur	
Sonstiges	
Anmerkungen	Maße: 100 x 70 x 70 cm Material: Aluminium Entstanden im Zusammenhang mit der Arbeit für die Galatea-Anlage, Wiesbaden, vgl. WVZ A 86.
Literatur allg.	
Standort	Fotoschrank 3

Plastik

P 488b / O. H. Hajek



Raumzeichen 77/1

Autor	Otto Herbert Hajek
Ort	
Strasse	
Datum	1977
Architektur	
Auftraggeber	

Materialien im saai

Laufzeit	
Planmaterial	
Modelle	
Fotomaterial	1 s/w Negativ (Großformat) 3 Farbdias (Großformat) 2 s/w Fotografien
Literatur	
Sonstiges	
Anmerkungen	Maße: 80 x 50 x 50 cm Material: Aluminium Entstanden im Zusammenhang mit der Arbeit für die Galatea-Anlage, Wiesbaden, vgl. WVZ A 86.
Literatur allg.	
Standort	Fotoschrank 3

Raumzeichen 77/1

Autor	Otto Herbert Hajek
Ort	
Strasse	
Datum	1977
Architektur	
Auftraggeber	

Materialien im saai

Laufzeit	
Planmaterial	
Modelle	
Fotomaterial	
Literatur	
Sonstiges	
Anmerkungen	Maße: 52 x 44 x 44 cm Material: Bronze, vernickelt Entstanden im Zusammenhang mit der Arbeit für die Galatea-Anlage, Wiesbaden, vgl. WVZ A 86.
Literatur allg.	
Standort	Fotoschrank 3



Raumzeichen 77/1 C

Autor	Otto Herbert Hajek
Ort	
Strasse	
Datum	1977
Architektur	
Auftraggeber	

Materialien im saai

Laufzeit	
Planmaterial	
Modelle	
Fotomaterial	1 Farbnegativ (Großformat) 11 Farbdias (9 x Mittelformat, 2 x Großformat) 1 s/w Fotografie 1 Polaroid
Literatur	
Sonstiges	
Anmerkungen	Maße: 80 x 50 x 50 cm Material: Stahl, bemalt, Gold Entstanden im Zusammenhang mit der Arbeit für die Galatea-Anlage, Wiesbaden, vgl. WVZ A 86.
Literatur allg.	Förderkreis Ausstellung O. H. Hajek – Engelsburg Rom 1981, Abb. S. 28; Kulturzentrum O. H. Hajek, Prachatitz 2002, Abb. S. 92
Standort	Fotoschrank 3

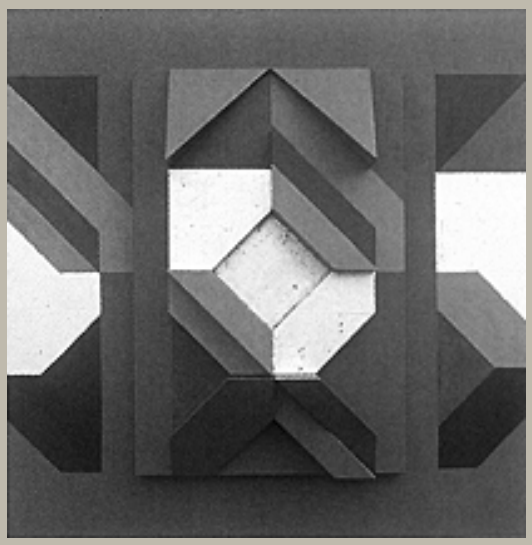

Relief Triptychon R 1

Autor	Otto Herbert Hajek
Ort	
Strasse	
Datum	1977/1978
Architektur	
Auftraggeber	

Materialien im saai

Laufzeit	
Planmaterial	
Modelle	
Fotomaterial	1 Farbdia (Mittelformat) Hängeregister P 489–P 491: 1 Farbdia (Mittelformat) mit P 489, P 490, P 491
Literatur	
Sonstiges	1 Farbdruck
Anmerkungen	Maße: 123 x 124 x 30 cm Material: Holz, bemalt, Gold
Literatur allg.	Archiv für BK 1987, Abb. S. 206 (dort fälschlich Relief Triptychon R2)
Standort	Fotoschrank 3

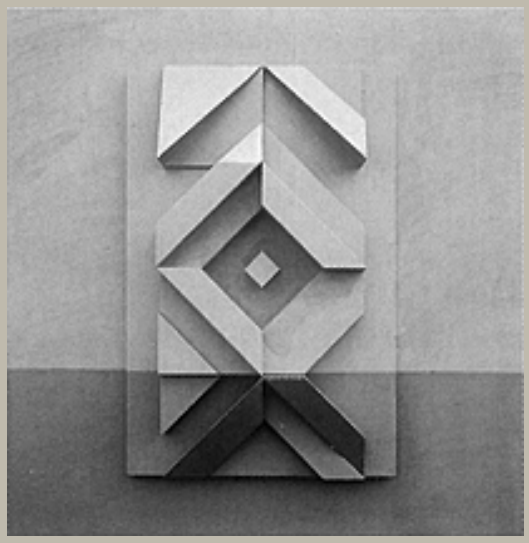

Relief Triptychon R 2 (Relief Triptychon R 1B)

Autor	Otto Herbert Hajek
Ort	
Strasse	
Datum	1977/1978
Architektur	
Auftraggeber	

Materialien im saai

Laufzeit	
Planmaterial	
Modelle	
Fotomaterial	1 Farbdia (Mittelformat) Hängeregister P 489–P 491: 1 Farbdia (Mittelformat) mit P 489, P 490, P 491
Literatur	
Sonstiges	
Anmerkungen	Maße: 123 x 124 x 30 cm Material: Holz, bemalt
Literatur allg.	
Standort	Fotoschrank 3

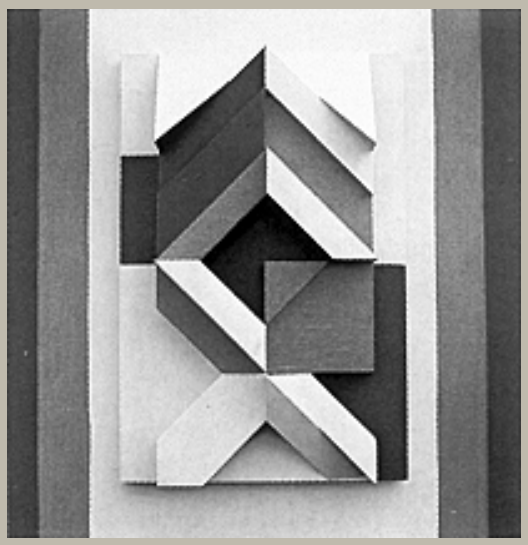

Relief Triptychon R 3

Autor	Otto Herbert Hajek
Ort	
Strasse	
Datum	1977/1978
Architektur	
Auftraggeber	

Materialien im saai

Laufzeit	
Planmaterial	
Modelle	
Fotomaterial	Hängeregister P 489–P 491: 1 Farbdia (Mittelformat) mit P 489, P 490, P 491
Literatur	
Sonstiges	1 Farbdruck
Anmerkungen	Maße: 123 x 124 x 30 cm Material: Holz, bemalt
Literatur allg.	Archiv für BK 1987, Abb. S. 207; Gomringer 1989c, Abb. S. 52
Standort	Fotoschrank 3

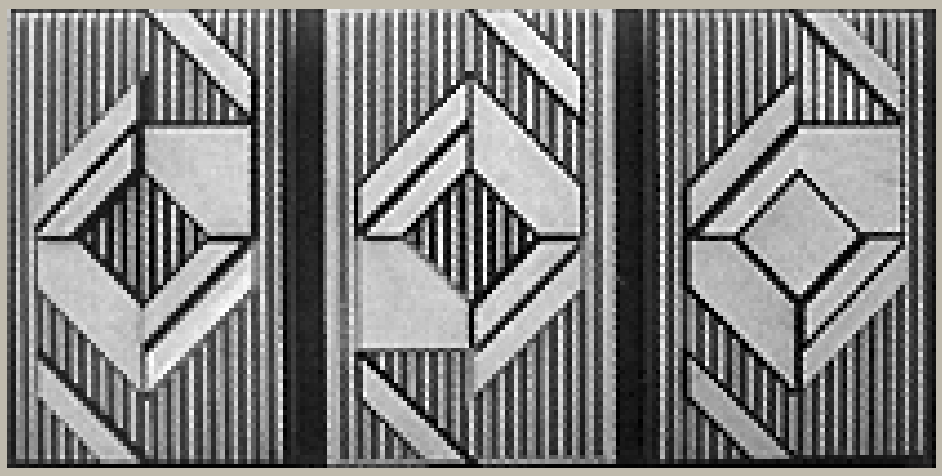

Triptychon 77/86 1/A-C

Autor	Otto Herbert Hajek
Ort	
Strasse	
Datum	1977/1986
Architektur	
Auftraggeber	

Materialien im saai

Laufzeit	
Planmaterial	
Modelle	
Fotomaterial	1 Farbnegativ (Kleinbild) 3 Polaroids vgl. Hängeregister P 492-P 494: 1 Farbdia (Kleinbild)
Literatur	
Sonstiges	
Anmerkungen	Maße: je 185 x 115 x 23,5 cm Material: Aluminium, bemalt
Literatur allg.	Riedl 1980, Abb. S. 18; Gomringer 1989c, Abb. S. 52; Hummel, Kessler 1997, Abb. S. 91
Standort	Fotoschrank 3

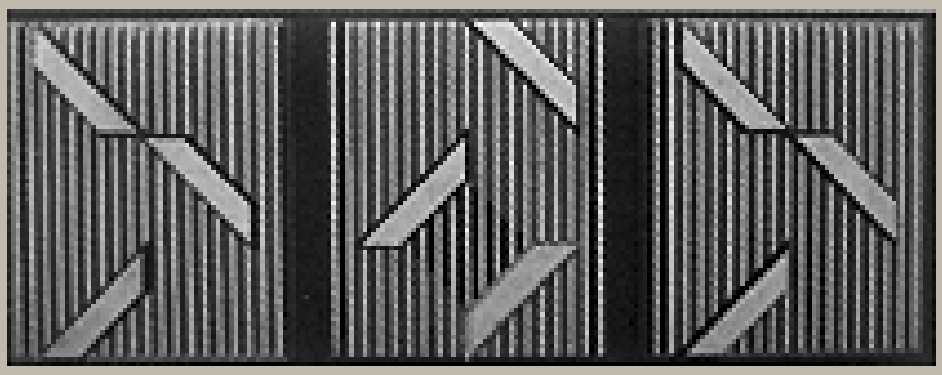

	Triptychon 77/86 2/A-C
Autor	Otto Herbert Hajek
Ort	
Strasse	
Datum	1977/1986
Architektur	
Auftraggeber	
	Materialien im saai
Laufzeit	
Planmaterial	
Modelle	
Fotomaterial	1 Farbnegativ (Kleinbild) 5 Polaroids vgl. Hängeregister P 492-P 494: 1 Farbdia (Kleinbild)
Literatur	
Sonstiges	
Anmerkungen	Maße: je 140 x 117 x 12 cm Material: Aluminium, bemalt
Literatur allg.	Riedl 1980, Abb. S. 18; Gomringer 1989c, Abb. S. 52
Standort	Fotoschrank 3

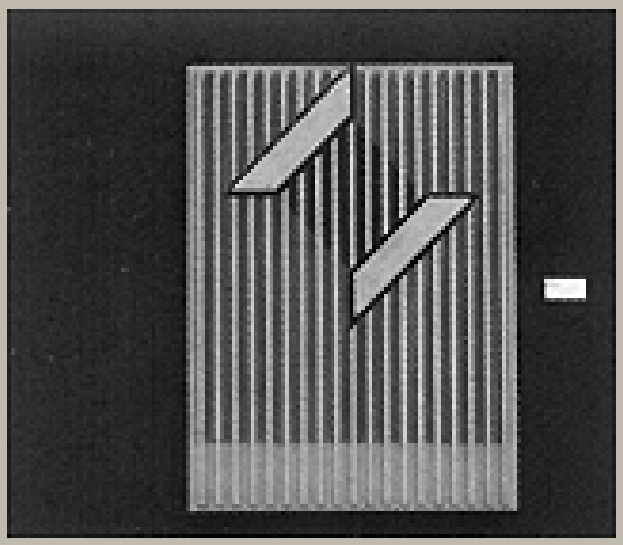

Relief 77/86, 3

Autor	Otto Herbert Hajek
Ort	
Strasse	
Datum	1977/1986
Architektur	
Auftraggeber	

Materialien im saai

Laufzeit	
Planmaterial	
Modelle	
Fotomaterial	1 Farbnegativ (Kleinbild) vgl. Hängeregister P 492–P 494: 1 Farbdia (Kleinbild)
Literatur	
Sonstiges	
Anmerkungen	Maße: 158 x 117 x 16 cm Material: Aluminium, bemalt
Literatur allg.	Riedl 1980, Abb. S. 18; Gomringer 1989c, Abb. S. 52
Standort	Fotoschrank 3

Plastik

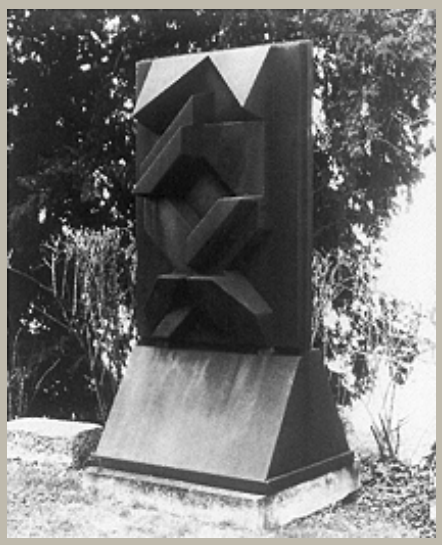

Reliefplastik 1977/86-I

Autor	Otto Herbert Hajek
Ort	
Strasse	
Datum	1977/1986
Architektur	
Auftraggeber	

Materialien im saai

Laufzeit	
Planmaterial	
Modelle	
Fotomaterial	1 s/w Negativ (Großformat) 1 Farbnegativ (Großformat) 2 Farbdias (Großformat) 1 s/w Fotografie (u. Dublette)
Literatur	
Sonstiges	1 Farbdruck
Anmerkungen	Maße: 260 x 131 x 106 cm Gußeisen
Literatur allg.	Gomringer 1993, Abb. S. 44
Standort	Fotoschrank 3

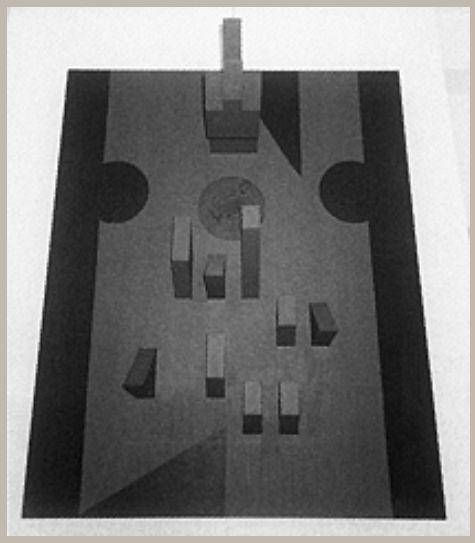

Relief – Raumartikulation –

Autor	Otto Herbert Hajek
Ort	
Strasse	
Datum	1978/1996
Architektur	
Auftraggeber	

Materialien im saai

Laufzeit	
Planmaterial	
Modelle	
Fotomaterial	2 Farbnegative (Großformat) 4 Farbdias (Großformat) 1 Farbfotografie 2 Polaroids
Literatur	
Sonstiges	
Anmerkungen	Maße: 110 x 90 x 49 cm Material: Holz, bemalt
Literatur allg.	Kulturzentrum O. H. Hajek, Prachatitz 2002, Abb. S. 93
Standort	Fotoschrank 3

Plastik

P 497a / O. H. Hajek



Zeichen 79/1/II (Stadtzeichen 79/1/II)

Autor	Otto Herbert Hajek
Ort	
Strasse	
Datum	1979
Architektur	
Auftraggeber	

Materialien im saai

Laufzeit	
Planmaterial	
Modelle	
Fotomaterial	3 Farbdias (Mittelformat)
Literatur	
Sonstiges	
Anmerkungen	Maße: 78 x 63 x 45 cm Material: Bronze
Literatur allg.	Archiv für BK 1987, Abb. S. 135; NN 1987b, Abb. o. S.
Standort	Fotoschrank 3

Plastik



Zeichen 79/1/III

Autor	Otto Herbert Hajek
Ort	
Strasse	
Datum	1979
Architektur	
Auftraggeber	

Materialien im saai

Laufzeit	
Planmaterial	
Modelle	
Fotomaterial	2 Farbdias (Mittelformat)
Literatur	
Sonstiges	
Anmerkungen	Maße: 30,5 x 39 x 22,5 cm Material: Bronze
Literatur allg.	Förderkreis Ausstellung O. H. Hajek – Engelsburg Rom 1981, Abb. S. 17
Standort	Fotoschrank 3

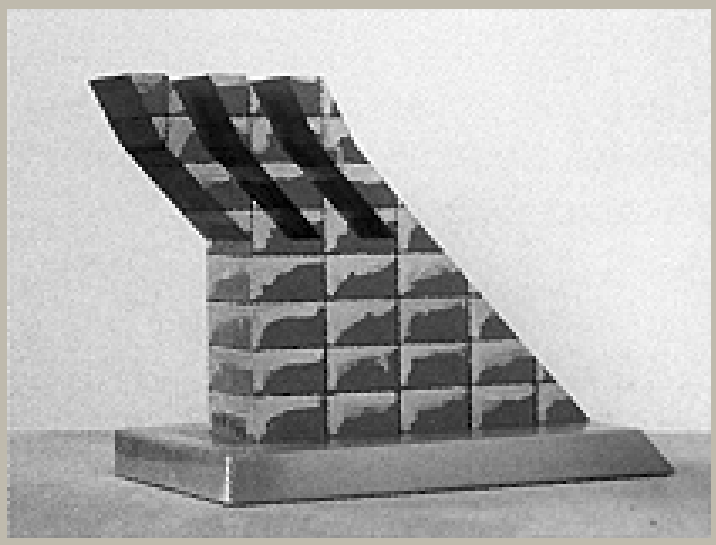

Zeichen 79/1/II A-D

Autor	Otto Herbert Hajek
Ort	
Strasse	
Datum	1979
Architektur	
Auftraggeber	

Materialien im saai

Laufzeit	
Planmaterial	
Modelle	
Fotomaterial	12 Farbdias (Mittelformat)
Literatur	
Sonstiges	
Anmerkungen	Maße: 32 x 40 x 23 cm Material: Holz, unterschiedlich bemalt, Stahlsockel
Literatur allg.	Ausst.-Kat. Rom 1981, Abb. Nr. B, S. 125 bzw. o. S.; Förderkreis Ausstellung O. H. Hajek - Engelsburg Rom 1981, Abb. S. 16
Standort	Fotoschrank 3

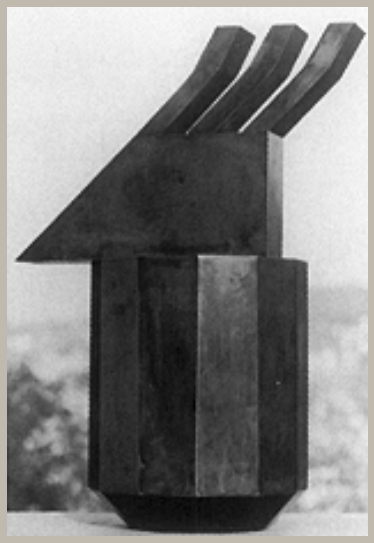

Zeichen 79/2 (Zeichen 1 1979/2)

Autor	Otto Herbert Hajek
Ort	
Strasse	
Datum	1979
Architektur	
Auftraggeber	

Materialien im saai

Laufzeit	
Planmaterial	
Modelle	
Fotomaterial	19 s/w Negative (Mittelformat) 17 Kontaktabzüge 5 Farbdias (Mittelformat) 2 s/w Fotografien (u. Dubletten)
Literatur	
Sonstiges	
Anmerkungen	Maße: 58 x 34 x 25 cm Material: Bronze
Literatur allg.	Ausst.-Kat. Ulm 1986, Abb. S. 69 (dort fälschlich Zeichen 1, 1979/1); Archiv für BK 1987, Abb. S. 131 (dort fälschlich Zeichen 1, 1975/2)
Standort	Fotoschrank 3

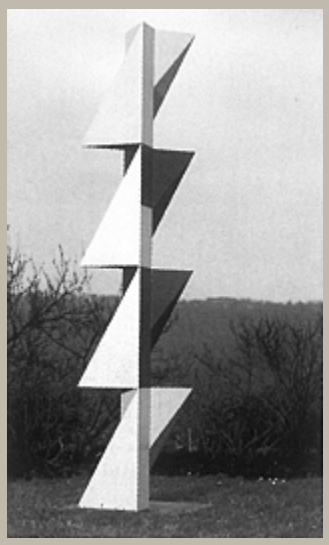

Zeichen im Raum (Raumauslöser)

Autor	Otto Herbert Hajek
Ort	
Strasse	
Datum	1979
Architektur	
Auftraggeber	

Materialien im saai

Laufzeit	
Planmaterial	
Modelle	
Fotomaterial	2 s/w Negative (Großformat) 4 Farbnegative (Großformat) 7 Farbdias (1 x Mittelformat, 6 x Großformat) 2 Farbfotografien 3 Polaroids
Literatur	
Sonstiges	
Anmerkungen	Maße: 220 x 60 x 60 cm Material: Holz, bemalt Modell für die Betonplastik vor der Deutschen Botschaft Lomé/Togo, vgl. WVZ A 91.
Literatur allg.	Ausst.-Kat. Rom 1981, Abb. Nr. 1, S. 130
Standort	Fotoschrank 3

Plastik

P 501a

/ O. H. Hajek

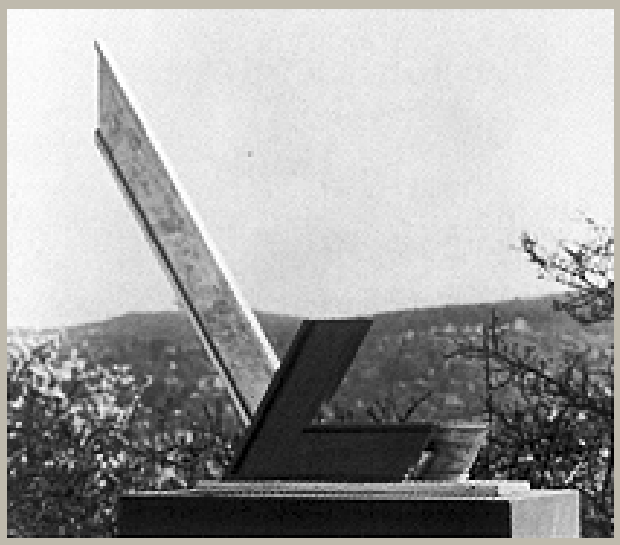

Raumfinger II

Autor	Otto Herbert Hajek
Ort	
Strasse	
Datum	1979
Architektur	
Auftraggeber	

Materialien im saai

Laufzeit	
Planmaterial	
Modelle	
Fotomaterial	1 s/w Negativ (Mittelformat) 6 Farbdias (Mittelformat) 2 s/w Fotografien (u. Dubletten)
Literatur	
Sonstiges	
Anmerkungen	Maße: 85 x 55 x 17 cm Material: Holz, bemalt
Literatur allg.	Ausst.-Kat. Rom 1981, Abb. S. 21 bzw. o. S.; Ausst.-Kat. München 1983, Abb. S. 40
Standort	Fotoschrank 3

Plastik

P 501b / O. H. Hajek



Raumfinger II

Autor	Otto Herbert Hajek
Ort	
Strasse	
Datum	1979/1991
Architektur	
Auftraggeber	

Materialien im saai

Laufzeit	
Planmaterial	
Modelle	
Fotomaterial	2 s/w Negative (Großformat) 4 Farbdias (Großformat) 1 s/w Fotografie 2 Farbfotografien
Literatur	
Sonstiges	2 Farbdrucke
Anmerkungen	Maße: 173 x 78 x 54 cm Material: Bronze
Literatur allg.	
Standort	Fotoschrank 3

Plastik



Raumfinger 79/III

Autor	Otto Herbert Hajek
Ort	
Strasse	
Datum	1979/1983
Architektur	
Auftraggeber	

Materialien im saai

Laufzeit	
Planmaterial	
Modelle	
Fotomaterial	1 s/w Negativ (Großformat) 2 Farbnegative (1 x Mittelformat, 1 x Großformat) 3 Farbdias (1 x Mittelformat, 2 x Großformat) 2 Farbfotografien (u. Dubletten) 1 Polaroid
Literatur	
Sonstiges	1 s/w Druck
Anmerkungen	Maße: 262 x 115 x 72 cm zweifach im Sockel Material: Stahl, bemalt
Literatur allg.	Ausst.-Kat. Rom 1981, Abb. S. 126 bzw. o. S. (Holzmodell); Gomringer 1989c, Abb. S. 43-45, 47; Romain 1990, Abb. S. 178; Gomringer 1993, Abb. S. 51, 55
Standort	Fotoschrank 3

Plastik



Römisches Zeichen 79/80/2

Autor	Otto Herbert Hajek
Ort	
Strasse	
Datum	1979/1980
Architektur	
Auftraggeber	

Materialien im saai

Laufzeit	
Planmaterial	
Modelle	
Fotomaterial	27 Farbdias (Mittelformat) 1 s/w Fotografie (u. Dubletten) 1 Polaroid
Literatur	
Sonstiges	
Anmerkungen	Maße: 74 x 49 x 49 cm Material: Holz, unterschiedlich bemalt, teilw. Gold, teilw. Metallplinthe
Literatur allg.	Ausst.-Kat. Rom 1981, Abb. S. 89; Förderkreis Ausstellung O. H. Hajek – Engelsburg Rom 1981, Abb. S. 15
Standort	Fotoschrank 3

Plastik

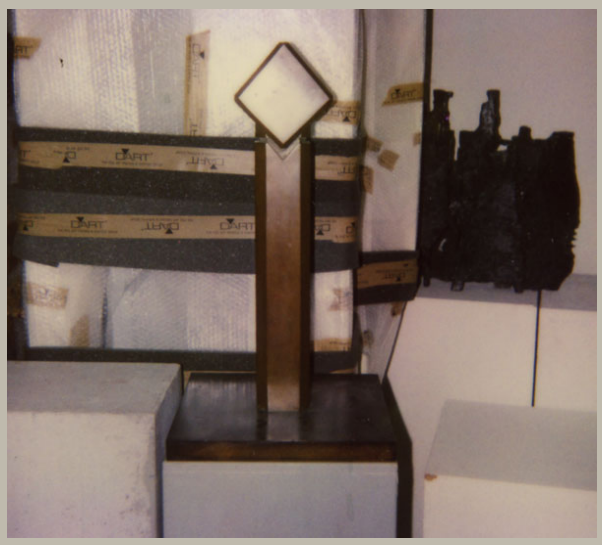

Römisches Zeichen 79/80/2

Autor	Otto Herbert Hajek
Ort	
Strasse	
Datum	1979/1980
Architektur	
Auftraggeber	

Materialien im saai

Laufzeit	
Planmaterial	
Modelle	
Fotomaterial	4 Farbdias (Mittelformat) 1 Polaroid
Literatur	
Sonstiges	
Anmerkungen	Maße: 71 x 39 x 39 cm Material: Bronze
Literatur allg.	Förderkreis Ausstellung O. H. Hajek – Engelsburg Rom 1981, S. 15
Standort	Fotoschrank 3

Leuzezeichen / Römisches Zeichen 79

Autor	Otto Herbert Hajek
Ort	
Strasse	
Datum	1979
Architektur	
Auftraggeber	

Materialien im saai

Laufzeit	
Planmaterial	
Modelle	
Fotomaterial	
Literatur	
Sonstiges	
Anmerkungen	Maße: 74 x 30 x 30 cm Material: Holz, bemalt (blau) Granitsockel
Literatur allg.	Ausst.-Kat. Rom 1981, Abb. S. 89; Förderkreis Ausstellung O. H. Hajek – Engelsburg Rom 1981, Abb. S. 15
Standort	Fotoschrank 3



Römisches Zeichen 79/80/3

Autor	Otto Herbert Hajek
Ort	
Strasse	
Datum	1979/1980
Architektur	
Auftraggeber	

Materialien im saai

Laufzeit	
Planmaterial	
Modelle	
Fotomaterial	1 s/w Negativ (Mittelformat) 30 Farbdias (Mittelformat) 3 Kontaktabzüge 2 s/w Fotografien (u. Dubletten) 3 Farbfotografien (u. Dubletten)
Literatur	
Sonstiges	
Anmerkungen	Maße: 37 x 20 x 20 cm Material: Holz, unterschiedlich bemalt, teilw. Gold, teilw. Metallplinthe
Literatur allg.	Förderkreis Ausstellung O. H. Hajek – Engelsburg Rom 1981, Abb. S. 14
Standort	Fotoschrank 3

Plastik



Römisches Zeichen 79/80/3

Autor	Otto Herbert Hajek
Ort	
Strasse	
Datum	1979/1980
Architektur	
Auftraggeber	

Materialien im saai

Laufzeit	
Planmaterial	
Modelle	
Fotomaterial	10 s/w Negative (Mittelformat) 10 Kontaktabzüge 1 Farbdia (Mittelformat) 1 s/w Fotografie (u. Dublette) 1 Polaroid
Literatur	
Sonstiges	
Anmerkungen	Maße: 37 x 20 x 20 cm Material: Bronze
Literatur allg.	Ausst.-Kat. Rom 1981, Abb. Nr. A, S. 125 bzw. o. S.; Förderkreis Ausstellung O. H. Hajek - Engelsburg Rom 1981, Abb. S. 14
Standort	Fotoschrank 3

Plastik

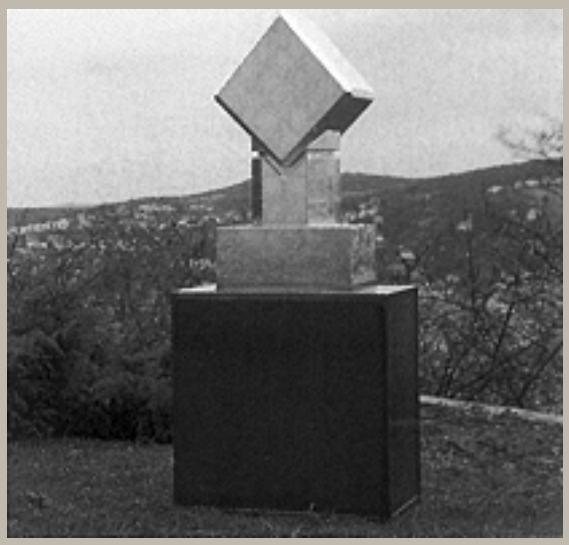

Römisches Zeichen – Kopf –

Autor	Otto Herbert Hajek
Ort	
Strasse	
Datum	1979/1980
Architektur	
Auftraggeber	

Materialien im saai

Laufzeit	
Planmaterial	
Modelle	
Fotomaterial	4 Farbdias (Mittelformat) 1 s/w Druckvorlage
Literatur	
Sonstiges	
Anmerkungen	Maße: 160 x 70 x 40 cm, Holz: 87,5 x 45 x 30 cm Material: Holz, bemalt, Gold, Stahlsockel
Literatur allg.	Archiv für BK 1987, Abb. S. 135; NN 1987b, Abb. o. S.
Standort	Fotoschrank 3

Römisches Zeichen – Kopf –

Autor	Otto Herbert Hajek
Ort	
Strasse	
Datum	1979/1980
Architektur	
Auftraggeber	

Materialien im saai

Laufzeit	
Planmaterial	
Modelle	
Fotomaterial	
Literatur	
Sonstiges	
Anmerkungen	Maße: 87,5 x 45 x 30 cm Material: Holz, bemalt (blau)
Literatur allg.	
Standort	Fotoschrank 3

Plastik



Römisches Zeichen

Autor	Otto Herbert Hajek
Ort	
Strasse	
Datum	1979/1981
Architektur	
Auftraggeber	

Materialien im saai

Laufzeit	
Planmaterial	
Modelle	
Fotomaterial	3 Farbdias (1 x Kleinbild, 2 x Mittelformat) 1 Farbfotografie
Literatur	
Sonstiges	
Anmerkungen	Maße: 760 x 300 x 300 cm Material: Stahl Bemalt und mit veränderten Sockelmaßen heute Teil der Gesamtgestaltung Mineralheilbad Leuze, Stuttgart, vgl. WVZ A 92.
Literatur allg.	Iusco 1981b, Abb. S. 27; Seibold 1982, Abb. S. 23; Ausst.-Kat. München 1983, Abb. S. 16; Hajek 1985e, Abb. S. 43; Hajek 1988f, Abb. S. 47; Ausst.-Kat. Moskau 1989, Abb. S. 204
Standort	Fotoschrank 3

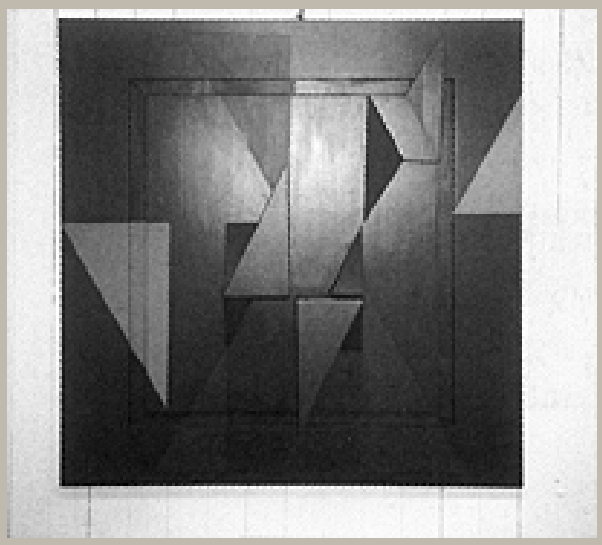

Reliefbild 1

Autor	Otto Herbert Hajek
Ort	
Strasse	
Datum	1979/1980/1996
Architektur	
Auftraggeber	

Materialien im saai

Laufzeit	
Planmaterial	
Modelle	
Fotomaterial	3 Farbdias (Großformat) 1 Farbfotografie 1 Polaroid
Literatur	
Sonstiges	
Anmerkungen	Maße: 125 x 125 x 24 cm Material: Holz, bemalt Ursprünglich anders bemalt, kleiner gerahmt (105 x 90 x 24 cm) und um 180° gedreht; 1996 überarbeitet.
Literatur allg.	
Standort	Fotoschrank 3

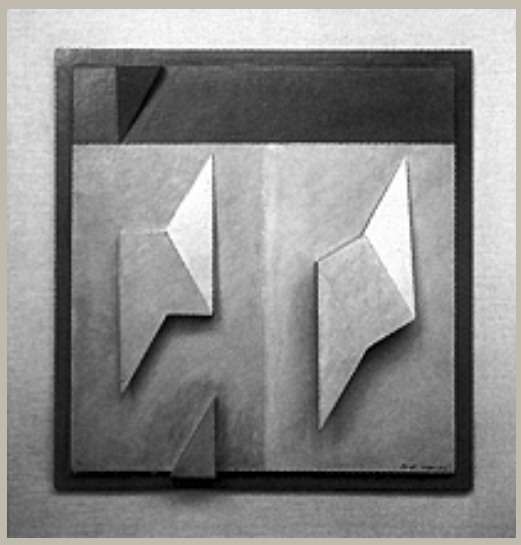

Reliefbild 2

Autor	Otto Herbert Hajek
Ort	
Strasse	
Datum	1979/1980
Architektur	
Auftraggeber	

Materialien im saai

Laufzeit	
Planmaterial	
Modelle	
Fotomaterial	7 Farbdias (4 x Mittelformat, 3 x Großformat)
Literatur	
Sonstiges	1 Farbdruck
Anmerkungen	Maße: 105 x 90 x 25 cm Material: Holz, bemalt
Literatur allg.	
Standort	Fotoschrank 3

Plastik

P 508b / O. H. Hajek

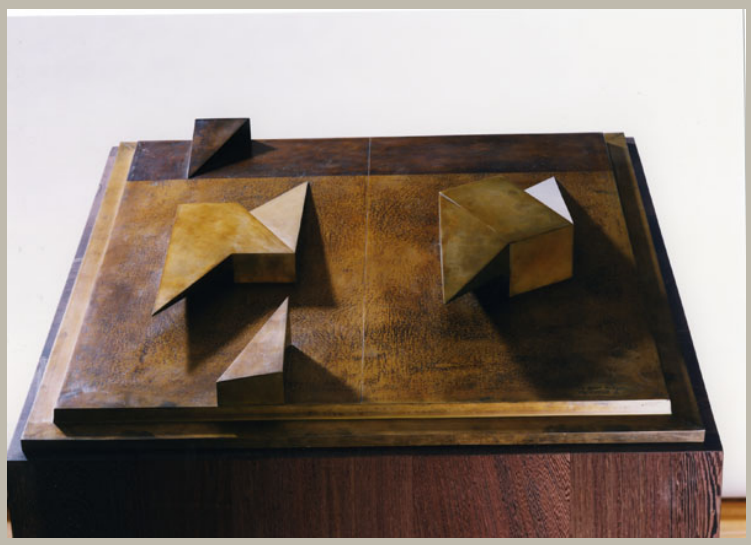

Reliefbild 2

Autor	Otto Herbert Hajek
Ort	
Strasse	
Datum	1979/1980
Architektur	
Auftraggeber	

Materialien im saai

Laufzeit	
Planmaterial	
Modelle	
Fotomaterial	3 s/w Negative (Großformat) 4 Farbnegative (1 x Kleinbild, 3 x Großformat) 6 Farbdias (Großformat) 2 s/w Fotografien (u. Dublette) 1 Farbfotografie (u. Dublette) 5 Polaroids
Literatur	
Sonstiges	
Anmerkungen	Maße: 88,5 x 91 x 96 cm Bronze: 13 x 87 x 91,5 cm Material: Bronze, Holzsockel
Literatur allg.	
Standort	Fotoschrank 3

Plastik

P 509

/ O. H. Hajek

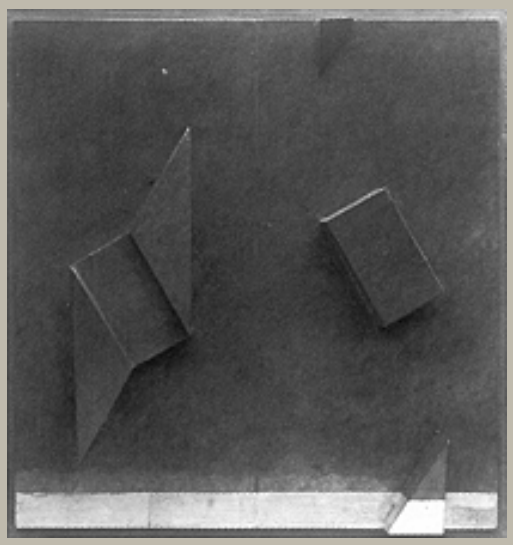

Reliefbild 3

Autor	Otto Herbert Hajek
Ort	
Strasse	
Datum	1979/1980
Architektur	
Auftraggeber	

Materialien im saai

Laufzeit	
Planmaterial	
Modelle	
Fotomaterial	1 s/w Negativ (Großformat) 12 Farbdias (2 x Kleinbild, 4 x Mittelformat, 6 x Großformat) 2 s/w Fotografien (u. Dublette) 1 Farbfotografie
Literatur	
Sonstiges	
Anmerkungen	Maße: 90 x 86 x 15 cm Material: Holz, bemalt, Gold
Literatur allg.	Pro Futura GmbH, Umweltstiftung WWF-Deutschland 1997, Abb. S. 84
Standort	Fotoschrank 3

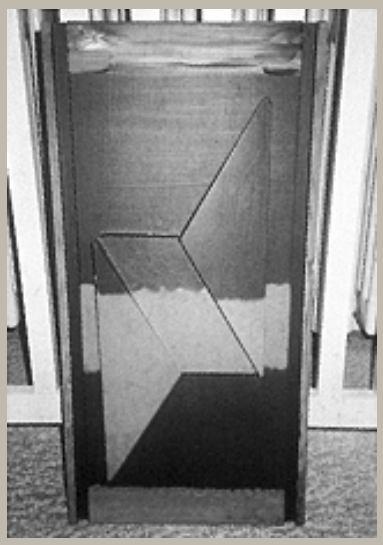

Reliefbild 4

Autor	Otto Herbert Hajek
Ort	
Strasse	
Datum	1979/1980/1983
Architektur	
Auftraggeber	

Materialien im saai

Laufzeit	
Planmaterial	
Modelle	
Fotomaterial	1 Farbfotografie
Literatur	
Sonstiges	
Anmerkungen	Maße: 63,5 x 31,5 x 6 cm Material: Holz, bemalt
Literatur allg.	
Standort	Fotoschrank 3

Plastik



Reliefbild 5

Autor	Otto Herbert Hajek
Ort	
Strasse	
Datum	1979/1980
Architektur	
Auftraggeber	

Materialien im saai

Laufzeit	
Planmaterial	
Modelle	
Fotomaterial	5 Farbdias (Mittelformat) 2 Farbfotografien (u. Dublette)
Literatur	
Sonstiges	
Anmerkungen	Maße: 60 x 60 x 23,5 cm Material: Holz, bemalt, Gold
Literatur allg.	Förderkreis Ausstellung O. H. Hajek – Engelsburg Rom 1981, Abb. S. 33
Standort	Fotoschrank 3

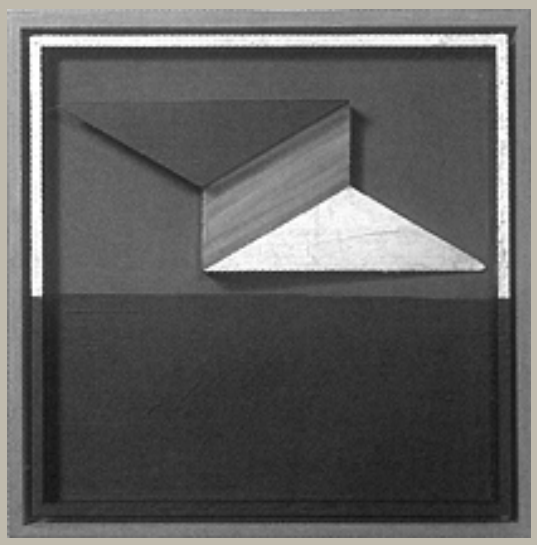

Reliefbild 79/V

Autor	Otto Herbert Hajek
Ort	
Strasse	
Datum	1979/1980
Architektur	
Auftraggeber	

Materialien im saai

Laufzeit	
Planmaterial	
Modelle	
Fotomaterial	2 Farbdias (Großformat)
Literatur	
Sonstiges	
Anmerkungen	Maße: 63 x 63 cm Material: Holz, bemalt, Gold
Literatur allg.	
Standort	Fotoschrank 3

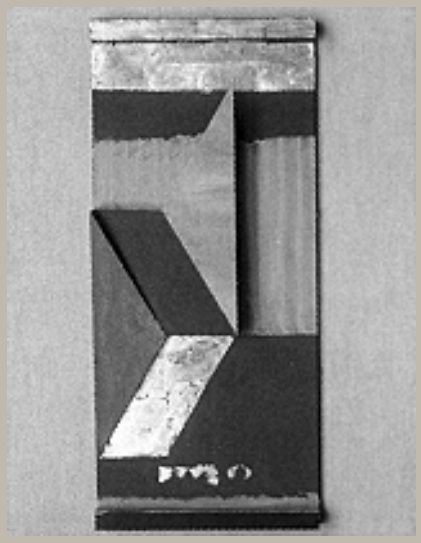

Reliefbild 6

Autor	Otto Herbert Hajek
Ort	
Strasse	
Datum	1979/1980
Architektur	
Auftraggeber	

Materialien im saai

Laufzeit	
Planmaterial	
Modelle	
Fotomaterial	3 Farbdias (Mittelformat)
Literatur	
Sonstiges	
Anmerkungen	Maße: 69 x 30 cm Material: Holz, bemalt, Gold
Literatur allg.	Förderkreis Ausstellung O. H. Hajek – Engelsburg Rom 1981, Abb. S. 32
Standort	Fotoschrank 3

Reliefbild 6 A

Autor	Otto Herbert Hajek
Ort	
Strasse	
Datum	1979/1980
Architektur	
Auftraggeber	

Materialien im saai

Laufzeit	
Planmaterial	
Modelle	
Fotomaterial	
Literatur	
Sonstiges	
Anmerkungen	Maße: 120 x 120 cm Material: Holz, bemalt
Literatur allg.	
Standort	Fotoschrank 3

	Reliefbild 6 B
Autor	Otto Herbert Hajek
Ort	
Strasse	
Datum	1979/1980
Architektur	
Auftraggeber	
	Materialien im saai
Laufzeit	
Planmaterial	
Modelle	
Fotomaterial	
Literatur	
Sonstiges	
Anmerkungen	Maße: 110 x 110 cm Material: Holz, bemalt
Literatur allg.	
Standort	Fotoschrank 3

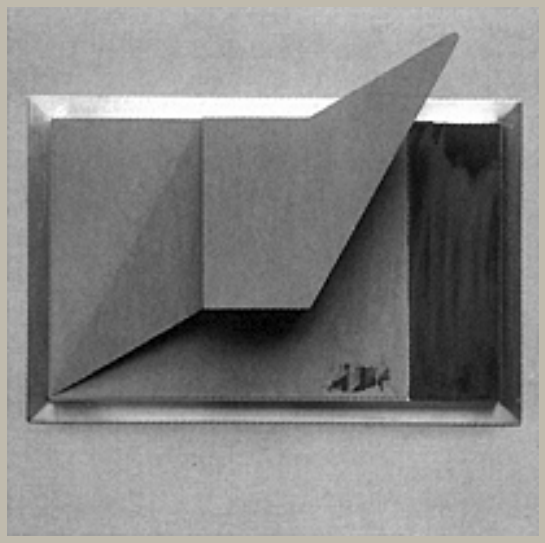

	Reliefbild 7
Autor	Otto Herbert Hajek
Ort	
Strasse	
Datum	1979/1980
Architektur	
Auftraggeber	
	Materialien im saai
Laufzeit	
Planmaterial	
Modelle	
Fotomaterial	4 Farbdias (Mittelformat)
Literatur	
Sonstiges	
Anmerkungen	Maße: 42 x 55 x 12,5 cm Material: Holz, bemalt
Literatur allg.	Förderkreis Ausstellung O. H. Hajek – Engelsburg Rom 1981, Abb. S. 34
Standort	Fotoschrank 3

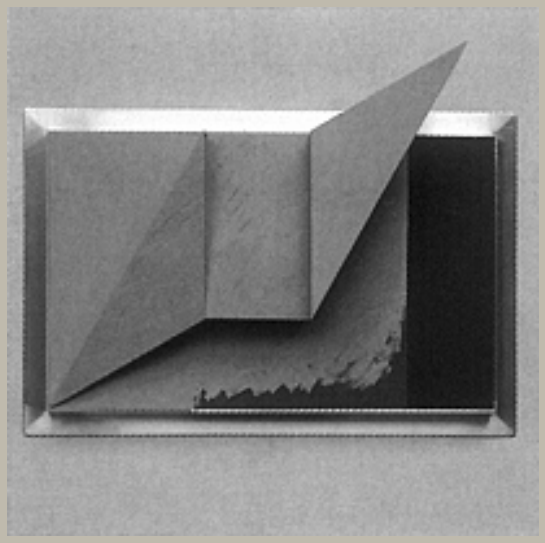

Reliefbild 8

Autor	Otto Herbert Hajek
Ort	
Strasse	
Datum	1979/1980
Architektur	
Auftraggeber	

Materialien im saai

Laufzeit	
Planmaterial	
Modelle	
Fotomaterial	4 Farbdias (Mittelformat)
Literatur	
Sonstiges	
Anmerkungen	Maße: 42 x 55 x 12,5 cm Material: Holz, bemalt
Literatur allg.	Förderkreis Ausstellung O. H. Hajek – Engelsburg Rom 1981, Abb. S. 35
Standort	Fotoschrank 3

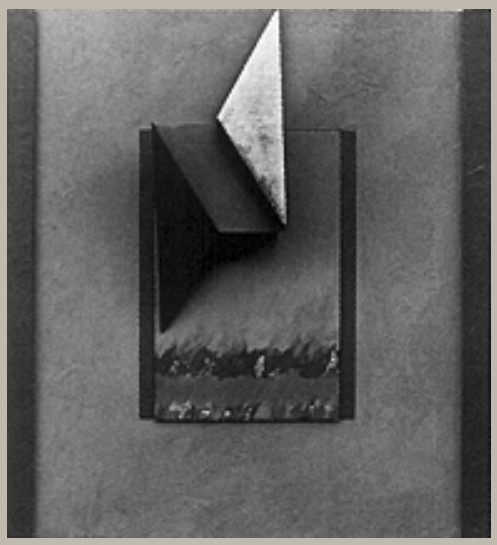

Reliefbild 9

Autor	Otto Herbert Hajek
Ort	
Strasse	
Datum	1979/1992
Architektur	
Auftraggeber	

Materialien im saai

Laufzeit	
Planmaterial	
Modelle	
Fotomaterial	1 s/w Negativ (Großformat) 6 Farbdias (4 x Mittelformat, 2 x Großformat) 1 s/w Fotografie (u. Dublette) 2 Farbfotografien
Literatur	
Sonstiges	
Anmerkungen	Maße: 88 x 80,5 x 20 cm Material: Holz, bemalt, Gold Ursprünglich anders bemalt und kleiner gerahmt, Gold erst bei Überarbeitung 1992.
Literatur allg.	Förderkreis Ausstellung O. H. Hajek – Engelsburg Rom 1981, Abb. S. 37; Gomringer 1993, Abb. S. 169; Gomringer 1997, Abb. S. 44
Standort	Fotoschrank 3



Reliefbild 10

Autor	Otto Herbert Hajek
Ort	
Strasse	
Datum	1979/1980
Architektur	
Auftraggeber	

Materialien im saai

Laufzeit	
Planmaterial	
Modelle	
Fotomaterial	1 Farbnegativ (Großformat) 4 Farbdias (Großformat) 2 Farbfotografien (u. Dubletten) 1 s/w Druckvorlage
Literatur	
Sonstiges	
Anmerkungen	Maße: 148 x 158 cm Material: Holz, bemalt, Gold Vorarbeit zum Wandbildrelief Leuze, vgl. WVZ A 92.
Literatur allg.	Ausst.-Kat. Ulm 1986, Abb. S. 119; Ausst.-Kat. Karlsruhe 1988 (G), Abb. Nr. 116, S. 109
Standort	Fotoschrank 3



Triptychon Reliefbild 11

Autor	Otto Herbert Hajek
Ort	
Strasse	
Datum	1979/1980
Architektur	
Auftraggeber	

Materialien im saai

Laufzeit	
Planmaterial	
Modelle	
Fotomaterial	1 Farbdia (Großformat)
Literatur	
Sonstiges	
Anmerkungen	Maße: 215 x 264 x 60 cm Material: Holz, bemalt, Gold
Literatur allg.	
Standort	Fotoschrank 3



Stadtzeichen 80/7 (Großes Zeichen, Zeichen Engelsburg)

Autor	Otto Herbert Hajek
Ort	
Strasse	
Datum	1969/1980
Architektur	
Auftraggeber	

Materialien im saai

Laufzeit	
Planmaterial	1 Plan
Modelle	
Fotomaterial	2 Farbnegative (1 x Kleinbild, 1 x Großformat) 1 Farbdia (Mittelformat) 2 s/w Fotografien 3 Farbfotografien (1 x Großformat)
Literatur	
Sonstiges	
Anmerkungen	Maße: 500 x 210 x 210 cm Material: Stahl Die Maße auf dem Plan weichen von den oben angegebenen Maßen ab.
Literatur allg.	Archiv für BK 1987, Abb. S. 137; Ausst.-Kat. Ulm 1986, Abb. S. 70; Gomringer 1993, Abb. S. 76; PWA Grafische Papiere GmbH 1995, Abb. S. 38; Gomringer 1997, Abb. S. 60; Ausst.-Kat. Bonn 2000, Abb. Nr. 103, S. 128; Aescht 2000b, Abb. S. 40
Standort	Fotoschrank 3, Planschrank 1 u. 3

	Zeichen Engelsburg 80/7
Autor	Otto Herbert Hajek
Ort	
Strasse	
Datum	1969/1980
Architektur	
Auftraggeber	
	Materialien im saai
Laufzeit	
Planmaterial	
Modelle	
Fotomaterial	
Literatur	
Sonstiges	
Anmerkungen	Maße: 16,5 x 13 x 11 cm Material: Bronze
Literatur allg.	
Standort	Fotoschrank 3



Zeichen Engelsburg 80/I

Autor	Otto Herbert Hajek
Ort	
Strasse	
Datum	1969/1980
Architektur	
Auftraggeber	

Materialien im saai

Laufzeit	
Planmaterial	
Modelle	
Fotomaterial	1 Farbdia (Großformat)
Literatur	
Sonstiges	
Anmerkungen	Maße je nach Sockelgestaltung Bronzezeichen: 37 x 15 x 15,5 cm Material: Bronze, Variationen im Sockel (Granit, Bronze)
Literatur allg.	Gomringer 1989c, Abb. S. 75
Standort	Fotoschrank 3

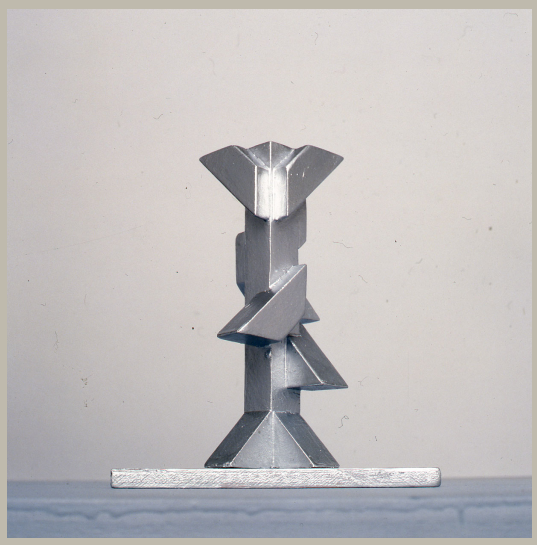

Zeichen Engelsburg 80 (Zeichen 69-80/7 II)

Autor	Otto Herbert Hajek
Ort	
Strasse	
Datum	1969/1980
Architektur	
Auftraggeber	

Materialien im saai

Laufzeit	
Planmaterial	
Modelle	
Fotomaterial	12 s/w Negative (Mittelformat) 15 Farbdias (Mittelformat) 1 s/w Fotografie
Literatur	
Sonstiges	
Anmerkungen	Maße: 40 x 22 x 22 cm Material: Holz, unterschiedlich bemalt, teilw. Gold
Literatur allg.	Förderkreis Ausstellung O. H. Hajek – Engelsburg Rom 1981, Abb. S. 7
Standort	Fotoschrank 3



Zeichen Engelsburg 80 (Zeichen 69–80/7 II)

Autor	Otto Herbert Hajek
Ort	
Strasse	
Datum	1969/1980
Architektur	
Auftraggeber	

Materialien im saai

Laufzeit	
Planmaterial	
Modelle	
Fotomaterial	14 Farbdias (Mittelformat)
Literatur	
Sonstiges	1 s/w Druck
Anmerkungen	Maße: 40 x 22 x 22 cm Material: Bronze
Literatur allg.	Förderkreis Ausstellung O. H. Hajek – Engelsburg Rom 1981, Abb. S. 5
Standort	Fotoschrank 3

Plastik

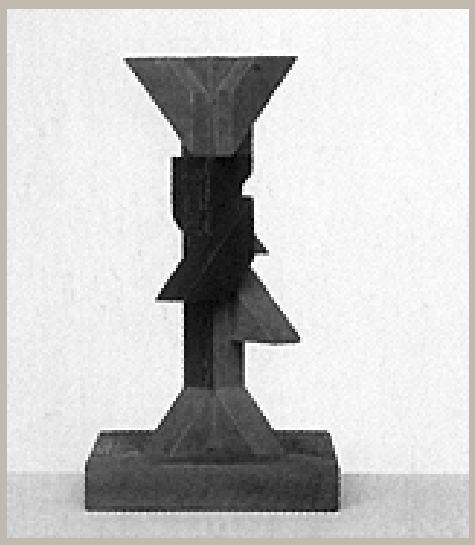

Zeichen Engelsburg 80

Autor	Otto Herbert Hajek
Ort	
Strasse	
Datum	1969/1981
Architektur	
Auftraggeber	

Materialien im saai

Laufzeit	
Planmaterial	
Modelle	
Fotomaterial	65 Farbdias (Mittelformat)
Literatur	
Sonstiges	
Anmerkungen	Maße: 20 x 11 x 11 cm Material: Holz, unterschiedlich bemalt, teilw. Gold
Literatur allg.	Förderkreis Ausstellung O. H. Hajek – Engelsburg Rom 1981, Abb. S. 8
Standort	Fotoschrank 3

Zeichen Engelsburg 80

Autor	Otto Herbert Hajek
Ort	
Strasse	
Datum	1969/1981
Architektur	
Auftraggeber	

Materialien im saai

Laufzeit	
Planmaterial	
Modelle	
Fotomaterial	
Literatur	
Sonstiges	
Anmerkungen	Maße: 20 x 11 x 11 cm Material: Bronze
Literatur allg.	Förderkreis Ausstellung O. H. Hajek – Engelsburg Rom 1981, Abb. S. 6
Standort	Fotoschrank 3

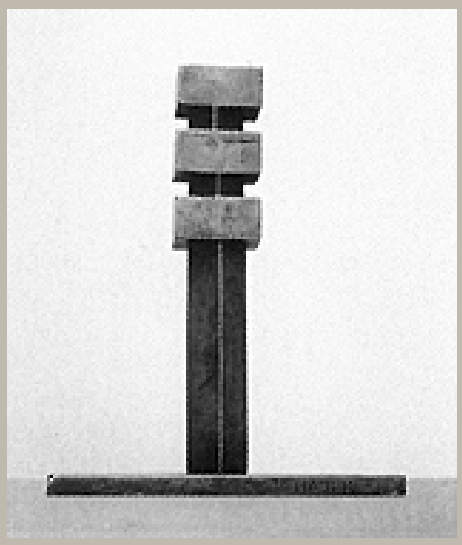

Zeichen 80/3

Autor	Otto Herbert Hajek
Ort	
Strasse	
Datum	1980
Architektur	
Auftraggeber	

Materialien im saai

Laufzeit	
Planmaterial	
Modelle	
Fotomaterial	4 Farbdias (Mittelformat)
Literatur	
Sonstiges	
Anmerkungen	Maße: 18 x 13,5 x 11,5 cm Material: Bronze
Literatur allg.	Förderkreis Ausstellung O. H. Hajek – Engelsburg Rom 1981, Abb. S. 11
Standort	Fotoschrank 3

Plastik

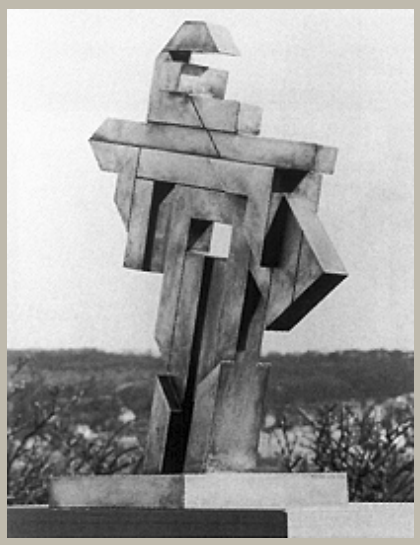

Raumzeichen 80/4 – Zeichen im Stadtraum –

Autor	Otto Herbert Hajek
Ort	
Strasse	
Datum	1980
Architektur	
Auftraggeber	

Materialien im saai

Laufzeit	
Planmaterial	
Modelle	
Fotomaterial	1 s/w Negativ (Mittelformat) 20 Farbdias (Mittelformat) 1 s/w Fotografie (u. Dubletten)
Literatur	
Sonstiges	
Anmerkungen	Maße: 69 x 49 x 29,5 cm Material: Bronze
Literatur allg.	Förderkreis Ausstellung O. H. Hajek – Engelsburg Rom 1981, Abb. S. 21; Gomringer 1989c, Abb. S. 76 f.
Standort	Fotoschrank 3

Plastik



Raumzeichen 80/5 – Zeichen im Stadtraum –

Autor	Otto Herbert Hajek
Ort	
Strasse	
Datum	1980
Architektur	
Auftraggeber	

Materialien im saai

Laufzeit	
Planmaterial	3 Pläne
Modelle	
Fotomaterial	1 Farbdia (Mittelformat) 1 Kontaktabzug 1 s/w Fotografie (u. Dublette) 1 Farbfotografie (u. Dublette)
Literatur	
Sonstiges	
Anmerkungen	Maße: 62 x 50 x 32 cm Material: Holz, bemalt
Literatur allg.	Förderkreis Ausstellung O. H. Hajek – Engelsburg Rom 1981, Abb. S. 22
Standort	Fotoschrank 3, Planschrank 1 u. 3

Plastik



Raumzeichen 80/5A – Zeichen im Stadtraum –

Autor	Otto Herbert Hajek
Ort	
Strasse	
Datum	1980
Architektur	
Auftraggeber	

Materialien im saai

Laufzeit	
Planmaterial	
Modelle	
Fotomaterial	6 Farbdias (Mittelformat) 1 Kontaktabzug 1 s/w Fotografie (u. Dublette) 1 Farbfotografie (u. Dublette)
Literatur	
Sonstiges	
Anmerkungen	Maße: 62 x 50 x 32 cm Material: Holz, bemalt, Gold
Literatur allg.	Förderkreis Ausstellung O. H. Hajek – Engelsburg Rom 1981, Abb. S. 24
Standort	Fotoschrank 3

Plastik

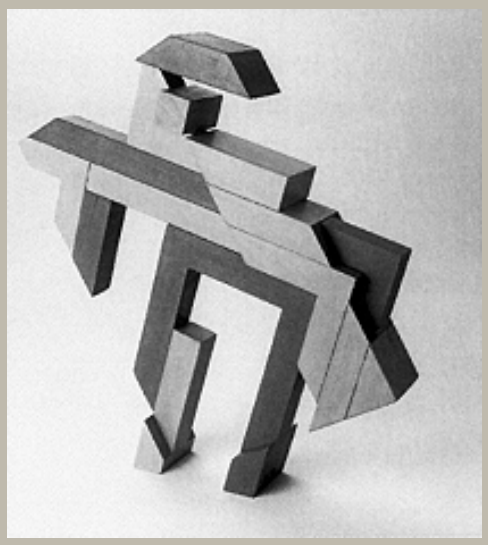

Raumzeichen 80/6 – Zeichen im Stadtraum –

Autor	Otto Herbert Hajek
Ort	
Strasse	
Datum	1980
Architektur	
Auftraggeber	

Materialien im saai

Laufzeit	
Planmaterial	3 Pläne
Modelle	
Fotomaterial	1 Farbdia (Mittelformat) 1 Kontaktabzug 1 s/w Fotografie (u. Dublette) 1 Farbfotografie
Literatur	
Sonstiges	
Anmerkungen	Maße: 57 x 61 x 9,5 cm Material: Holz, bemalt
Literatur allg.	
Standort	Fotoschrank 3, Planschrank 1 u. 3



Raumzeichen 80/7A – Zeichen im Stadtraum –

Autor	Otto Herbert Hajek
Ort	
Strasse	
Datum	1980
Architektur	
Auftraggeber	

Materialien im saai

Laufzeit	
Planmaterial	3 Pläne
Modelle	
Fotomaterial	6 Farbdias (Mittelformat) 1 Kontaktabzug 1 s/w Fotografie (u. Dublette) 1 Farbfotografie (u. Dublette)
Literatur	
Sonstiges	
Anmerkungen	Maße: 71 x 50 x 32 cm Material: Holz, bemalt, Gold
Literatur allg.	Förderkreis Ausstellung O. H. Hajek – Engelsburg Rom 1981, Abb. S. 23
Standort	Fotoschrank 3, Planschrank 1 u. 3

Plastik

P 530a / O. H. Hajek



	Raumtor 80/7
Autor	Otto Herbert Hajek
Ort	
Strasse	
Datum	1980
Architektur	
Auftraggeber	
	Materialien im saai
Laufzeit	
Planmaterial	1 Plan
Modelle	
Fotomaterial	1 Farbdia (Mittelformat) 1 Kontaktabzug 1 s/w Fotografie (u. Dublette) 1 Farbfotografie (u. Dublette)
Literatur	
Sonstiges	1 s/w Druck
Anmerkungen	Maße: 52 x 32 x 23,5 cm Material: Holz
Literatur allg.	
Standort	Fotoschrank 3, Planschrank 1

	Raumtor 80/7
Autor	Otto Herbert Hajek
Ort	
Strasse	
Datum	1980
Architektur	
Auftraggeber	
	Materialien im saai
Laufzeit	
Planmaterial	
Modelle	
Fotomaterial	
Literatur	
Sonstiges	
Anmerkungen	Maße: 50 x 31,5 x 23,5 cm Material: Bronze
Literatur allg.	Förderkreis Ausstellung O. H. Hajek – Engelsburg Rom 1981, Abb. S. 20
Standort	Fotoschrank 3



Raumtor 80/7A

Autor	Otto Herbert Hajek
Ort	
Strasse	
Datum	1980
Architektur	
Auftraggeber	

Materialien im saai

Laufzeit	
Planmaterial	
Modelle	
Fotomaterial	1 s/w Negativ (Mittelformat) 4 Farbdias (Mittelformat) 1 s/w Fotografie (u. Dubletten) 1 s/w Druckvorlage
Literatur	
Sonstiges	
Anmerkungen	Maße: 103 x 62 x 47 cm Material: Holz
Literatur allg.	Ausst.-Kat. Rom 1981, Abb. S. 84
Standort	Fotoschrank 3

Plastik



Raumtor 80/7A

Autor	Otto Herbert Hajek
Ort	
Strasse	
Datum	1980
Architektur	
Auftraggeber	

Materialien im saai

Laufzeit	
Planmaterial	
Modelle	
Fotomaterial	1 s/w Negativ (Großformat) 3 Farbdias (Großformat) 1 s/w Fotografie
Literatur	
Sonstiges	
Anmerkungen	Maße: 100 x 63 x 46 cm Material: Bronze
Literatur allg.	Gomringer 1989c, Abb. S. 68
Standort	Fotoschrank 3

Plastik



Raumzeichen am Wege (Stadtzeichen)

Autor	Otto Herbert Hajek
Ort	
Strasse	
Datum	1981
Architektur	
Auftraggeber	

Materialien im saai

Laufzeit	
Planmaterial	
Modelle	
Fotomaterial	1 s/w Negativ (Großformat) 1 Farbnegativ (Mittelformat) 3 Farbdias (1 x Kleinbild, 2 x Großformat) 3 s/w Fotografien (u. Dublette) 3 Farbfotografien (u. Dublette) 1 Polaroid
Literatur	
Sonstiges	1 s/w Druck 1 Farbdruck
Anmerkungen	Maße: 368 x 145 x 120 cm Material: Stahl
Literatur allg.	Gomringer 1989c, Abb. S. 43, 46 f., 65, 72; Gomringer 1993, Abb. S. 51; Gomringer 1997, Abb. S. 58
Standort	Fotoschrank 3

Plastik

P 533

/ O. H. Hajek

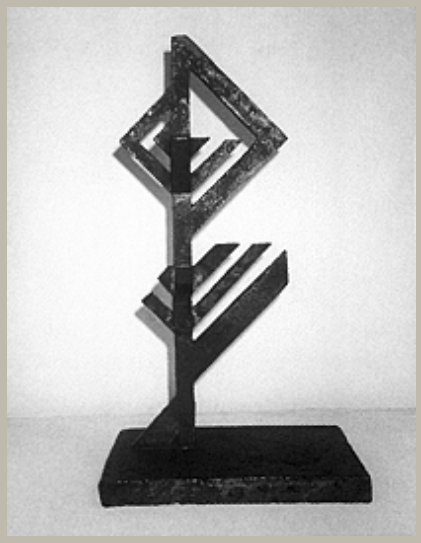

Raumzeichen

Autor	Otto Herbert Hajek
Ort	
Strasse	
Datum	1981/1986
Architektur	
Auftraggeber	

Materialien im saai

Laufzeit	
Planmaterial	
Modelle	
Fotomaterial	1 Farbfotografie
Literatur	
Sonstiges	
Anmerkungen	Maße: 37 x 20,5 x 15 cm Material: Bronze
Literatur allg.	
Standort	Fotoschrank 3

Plastik

P 534a / O. H. Hajek

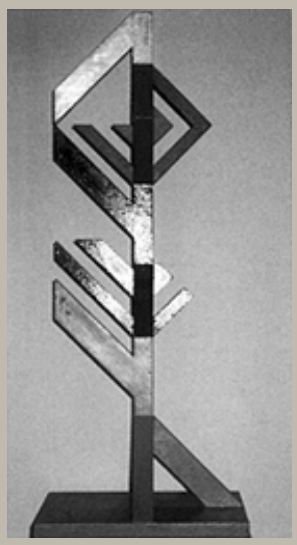

Raumzeichen am Wege

Autor	Otto Herbert Hajek
Ort	
Strasse	
Datum	1981/1990
Architektur	
Auftraggeber	

Materialien im saai

Laufzeit	
Planmaterial	
Modelle	
Fotomaterial	1 Farbfotografie
Literatur	
Sonstiges	
Anmerkungen	Maße: 79 x 31 x 31 cm Material: Holz, bemalt, Gold
Literatur allg.	
Standort	Fotoschrank 3

	Raumzeichen am Wege
Autor	Otto Herbert Hajek
Ort	
Strasse	
Datum	1981/1990
Architektur	
Auftraggeber	

Materialien im saai

Laufzeit	
Planmaterial	
Modelle	
Fotomaterial	
Literatur	
Sonstiges	
Anmerkungen	Maße: 77 x 30,5 x 30,5 cm Material: Bronze
Literatur allg.	
Standort	Fotoschrank 3

Plastik



Raumzeichen

Autor	Otto Herbert Hajek
Ort	
Strasse	
Datum	1982
Architektur	
Auftraggeber	

Materialien im saai

Laufzeit	
Planmaterial	
Modelle	
Fotomaterial	1 s/w Negativ (Großformat) 1 Farbnegativ (Großformat) 2 Farbdias (Großformat) 1 Polaroid
Literatur	
Sonstiges	
Anmerkungen	Maße: 245 x 65 x 65 cm Material: Stahl, bemalt
Literatur allg.	Gomringer 1997, Abb. S. 118
Standort	Fotoschrank 3

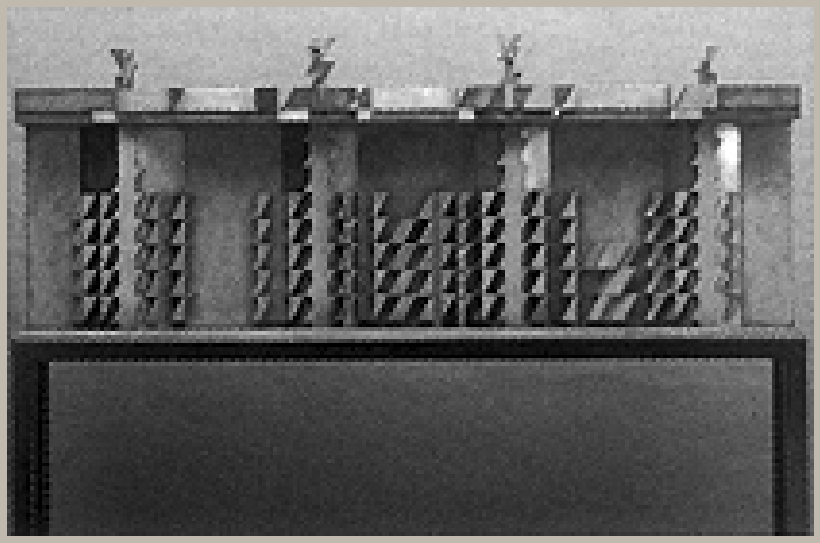

	Raumrelief
Autor	Otto Herbert Hajek
Ort	
Strasse	
Datum	1982
Architektur	
Auftraggeber	
	Materialien im saai
Laufzeit	
Planmaterial	
Modelle	
Fotomaterial	1 s/w Negativ (Großformat) 1 Farbnegativ (Großformat) 2 Farbdias (Großformat) 2 Polaroids
Literatur	
Sonstiges	
Anmerkungen	Maße: 159 x 180 x 18,5 cm Material: Bronze, Stahlgestell
Literatur allg.	
Standort	Fotoschrank 3

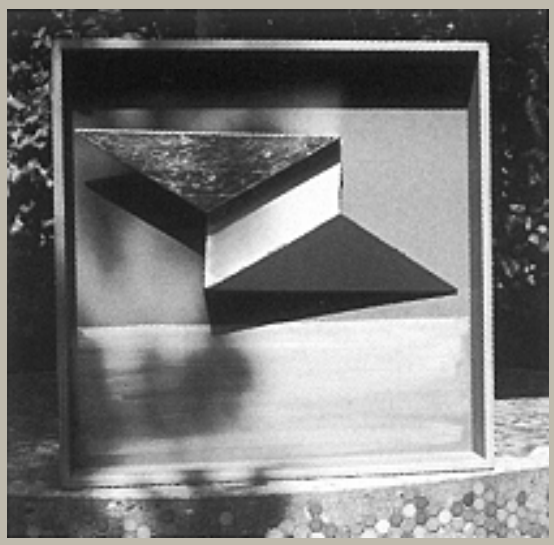

Relief

Autor	Otto Herbert Hajek
Ort	
Strasse	
Datum	1982
Architektur	
Auftraggeber	

Materialien im saai

Laufzeit	
Planmaterial	
Modelle	
Fotomaterial	
Literatur	
Sonstiges	
Anmerkungen	Maße: 55 x 55 x 6 cm Material: Holz, bemalt, Gold
Literatur allg.	
Standort	Fotoschrank 3

Plastik



Eckzeichen

Autor	Otto Herbert Hajek
Ort	
Strasse	
Datum	1983
Architektur	
Auftraggeber	

Materialien im saai

Laufzeit	
Planmaterial	2 Pläne
Modelle	
Fotomaterial	6 Farbdias (2 x Kleinbild, 4 x Großformat) 2 s/w Fotografien (u. Dublette) 3 Farbfotografien (u. Dublette)
Literatur	
Sonstiges	
Anmerkungen	Maße: 437 x 180 x 180 cm Material: Stahl, bemalt
Literatur allg.	NN 1987b, Abb. o. S.; Ausst.-Kat. Prag 1988, Abb. S. 30; Gomringer 1989c, Abb. S. 35 f., 59; Gomringer 1993, Abb. S. 69; PWA Grafische Papiere GmbH 1995, Abb. S. 41; Leistner 1996, Abb. Nr. 49, S. 106; Gomringer 1997, Abb. S. 59
Standort	Fotoschrank 3, Planschrank 1 u. 3

Plastik

P 539

/ O. H. Hajek

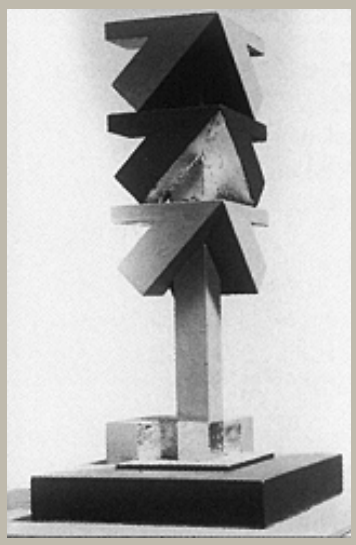

Eckzeichen 1983/I A-D

Autor	Otto Herbert Hajek
Ort	
Strasse	
Datum	1983
Architektur	
Auftraggeber	

Materialien im saai

Laufzeit	
Planmaterial	
Modelle	
Fotomaterial	4 s/w Negative (Großformat) 7 Farbdias (Großformat) 3 s/w Fotografien (u. Dubletten) 3 Farbfotografien 2 Polaroids
Literatur	
Sonstiges	
Anmerkungen	Maße: 83 x 41,5 x 41,5 cm Material: Holz, unterschiedlich bemalt, teilw. Gold Zwei Exemplare wurden 2003/04 farblich neu gestaltet (teilw. mit Gold) und aufgesockelt, neue Maße: 173 x 41,5 x 41,5 cm, bzw. 173 x 50 x 50 cm
Literatur allg.	Ausst.-Kat. Taipeh 1985 (G), Abb. o. S. (dort fälschlich Sign in a City Space); Ausst.-Kat. Ulm 1986, Abb. S. 75
Standort	Fotoschrank 3

Plastik

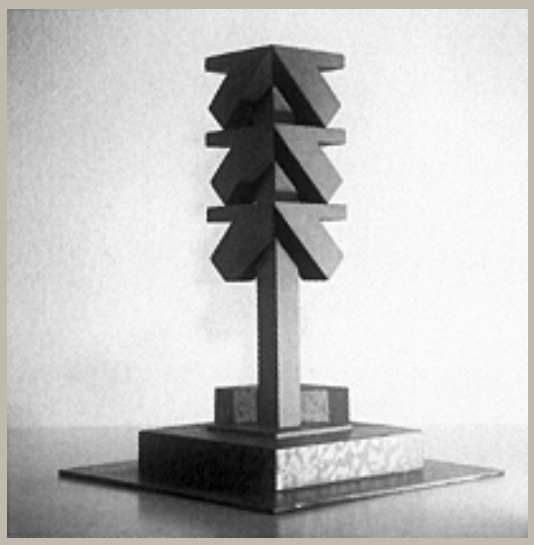

Eckzeichen

Autor	Otto Herbert Hajek
Ort	
Strasse	
Datum	1983
Architektur	
Auftraggeber	

Materialien im saai

Laufzeit	
Planmaterial	
Modelle	
Fotomaterial	1 Farbfotografie
Literatur	
Sonstiges	
Anmerkungen	Maße: 42,5 x 32 x 32 cm Material: Holz, unterschiedlich bemalt, Metallplinthe
Literatur allg.	
Standort	Fotoschrank 3

Eckzeichen

Autor	Otto Herbert Hajek
Ort	
Strasse	
Datum	1983
Architektur	
Auftraggeber	

Materialien im saai

Laufzeit	
Planmaterial	
Modelle	
Fotomaterial	
Literatur	
Sonstiges	
Anmerkungen	Maße: 21,5 x 17 x 17 cm Material: Holz, unterschiedlich bemalt, teilw. Gold, Metallplinthe
Literatur allg.	
Standort	Fotoschrank 3

Plastik

P 541

/ O. H. Hajek

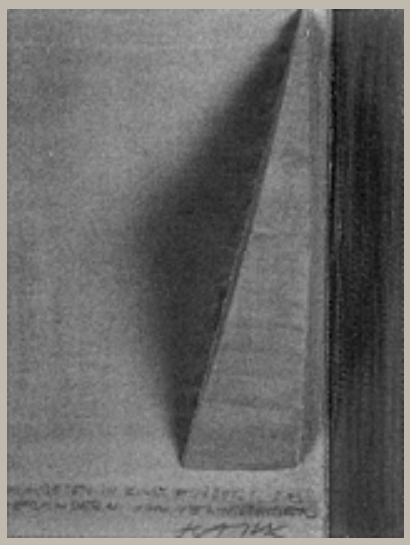

Relief – Das Arbeiten in Kunst fördert das Verändern von Verhältnissen –

Autor	Otto Herbert Hajek
Ort	
Strasse	
Datum	1983
Architektur	
Auftraggeber	

Materialien im saai

Laufzeit	
Planmaterial	
Modelle	
Fotomaterial	
Literatur	
Sonstiges	1 Farbdruck
Anmerkungen	Maße: 38 x 30 x 13 cm Material: Holz, bemalt
Literatur allg.	
Standort	Fotoschrank 3

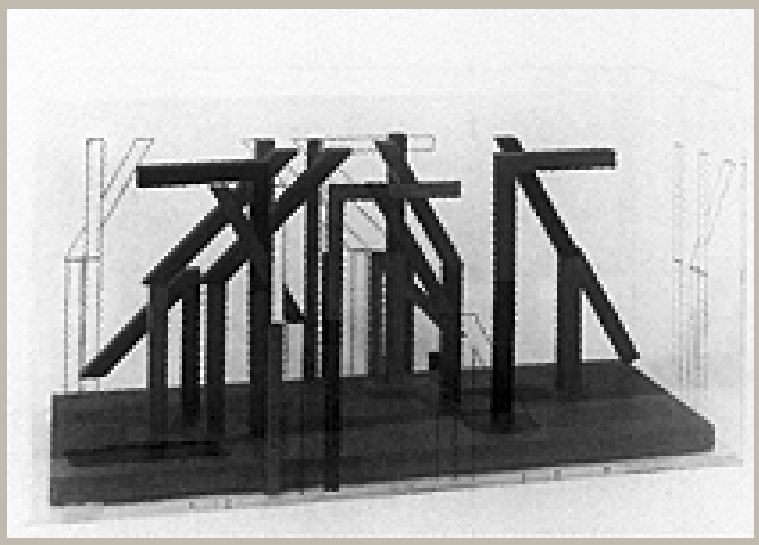

Raumimagination III

Autor	Otto Herbert Hajek
Ort	
Strasse	
Datum	1983/1984
Architektur	
Auftraggeber	

Materialien im saai

Laufzeit	
Planmaterial	
Modelle	
Fotomaterial	2 s/w Negative (Großformat) 1 Farbdia (Großformat) 1 s/w Fotografie
Literatur	
Sonstiges	
Anmerkungen	Maße: 52 x 96 x 35,5 cm Material: Holz, bemalt, Plexiglas
Literatur allg.	
Standort	Fotoschrank 3

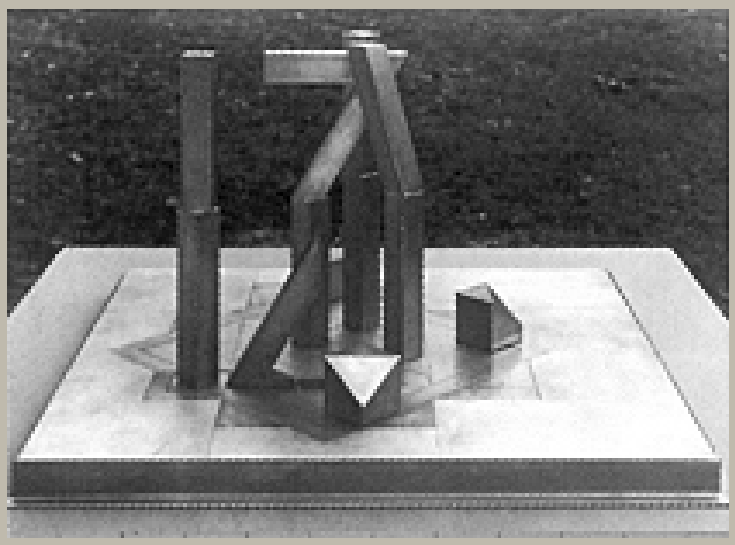

Raumartikulation - Wandlungen I

Autor	Otto Herbert Hajek
Ort	
Strasse	
Datum	1983
Architektur	
Auftraggeber	

Materialien im saai

Laufzeit	
Planmaterial	
Modelle	
Fotomaterial	11 s/w Negative (9 x Mittelformat, 2 x Großformat) 2 Kontaktabzüge 11 Farbdias (6 x Kleinbild, 5 x Großformat) 6 s/w Fotografien (u. Dubletten) 1 Farbfotografie
Literatur	
Sonstiges	
Anmerkungen	Maße: 41,5 x 74 x 69 cm Material: Stahl Entstanden im Zusammenhang mit der Arbeit vor dem ZDF Sendezentrum, Mainz-Lerchenberg, vgl. WVZ A 104.
Literatur allg.	Ausst.-Kat. Ulm 1986, Abb. S. 79; ZDF 1987, Abb. o. S.
Standort	Fotoschrank 3

Plastik

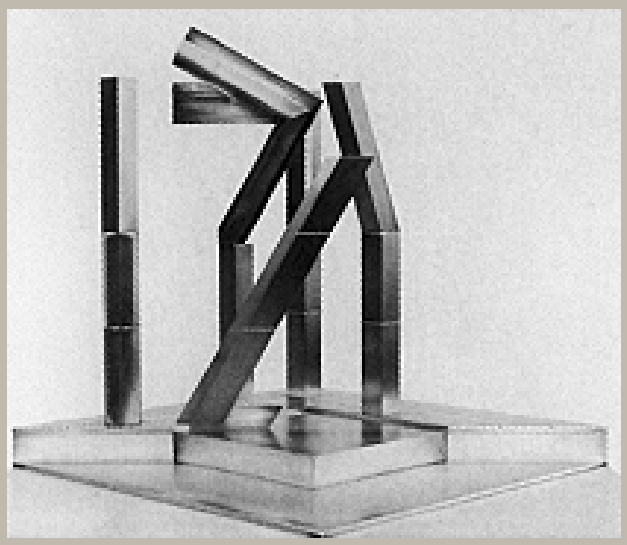

Raumartikulation – Wandlungen II

Autor	Otto Herbert Hajek
Ort	
Strasse	
Datum	1984
Architektur	
Auftraggeber	

Materialien im saai

Laufzeit	
Planmaterial	
Modelle	
Fotomaterial	1 Farbdia (Großformat) 1 s/w Fotografie (u. Dublette)
Literatur	
Sonstiges	
Anmerkungen	Maße: 67,5 x 63 x 63 cm Material: Messing, galvanisiert, Stahl Entstanden im Zusammenhang mit der Arbeit vor dem ZDF Sendezentrum, Mainz-Lerchenberg, vgl. WVZ A 104.
Literatur allg.	ZDF 1987, Abb. o. S.
Standort	Fotoschrank 3

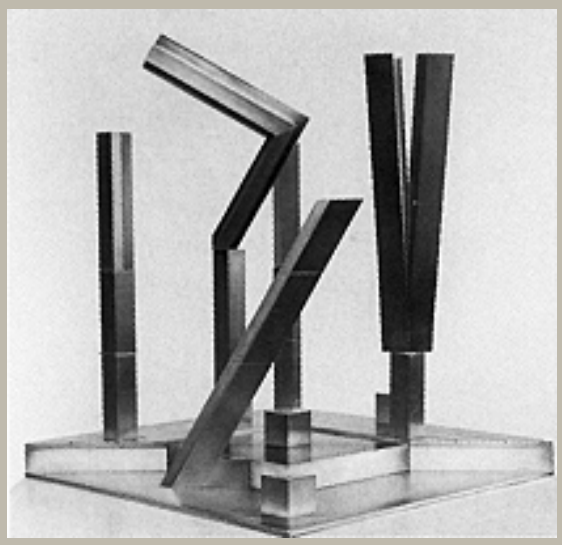

Raumartikulation - Wandlungen III

Autor	Otto Herbert Hajek
Ort	
Strasse	
Datum	1985
Architektur	
Auftraggeber	

Materialien im saai

Laufzeit	
Planmaterial	
Modelle	
Fotomaterial	4 s/w Negative (Großformat) 2 Kontaktabzüge 9 Farbdias (4 x Kleinbild, 5 x Großformat) 2 s/w Fotografien 1 Farbfotografie (u. Dublette) 1 s/w Druckvorlage
Literatur	
Sonstiges	
Anmerkungen	Maße: 73,5 x 63 x 63 cm Material: Messing, galvanisiert, Stahl Entstanden im Zusammenhang mit der Arbeit vor dem ZDF Sendezentrum, Mainz-Lerchenberg, vgl. WVZ A 104.
Literatur allg.	Ausst.-Kat. Ulm 1986, Abb. S. 78; Künzel 1986, Abb. o. S.; ZDF 1987, Abb. o. S.
Standort	Fotoschrank 3

Plastik

P 546 / O. H. Hajek

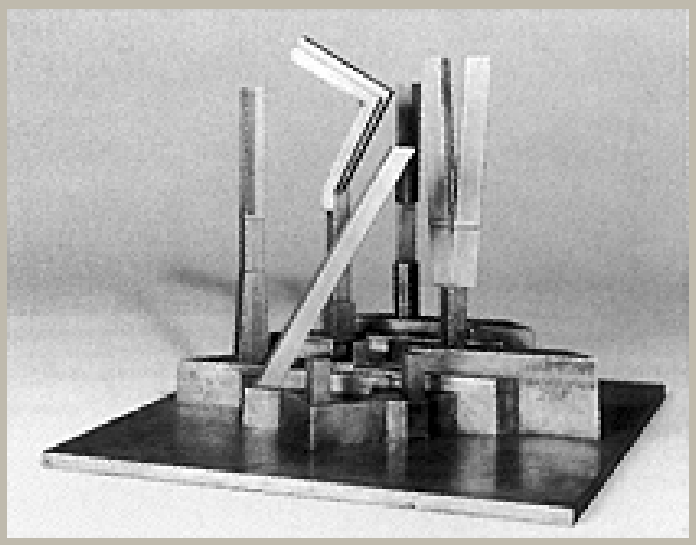

Raumzeichen ZDF

Autor	Otto Herbert Hajek
Ort	
Strasse	
Datum	1986
Architektur	
Auftraggeber	

Materialien im saai

Laufzeit	
Planmaterial	
Modelle	
Fotomaterial	1 s/w Negativ (Großformat) 2 Farbdias (Großformat) 1 s/w Fotografie 1 Farbfotografie
Literatur	
Sonstiges	
Anmerkungen	Maße: 36,5 x 44,5 x 44,5 cm Material: Bronze Entstanden im Zusammenhang mit der Arbeit vor dem ZDF Sendezentrum, Mainz-Lerchenberg, vgl. WVZ A 104.
Literatur allg.	
Standort	Fotoschrank 3

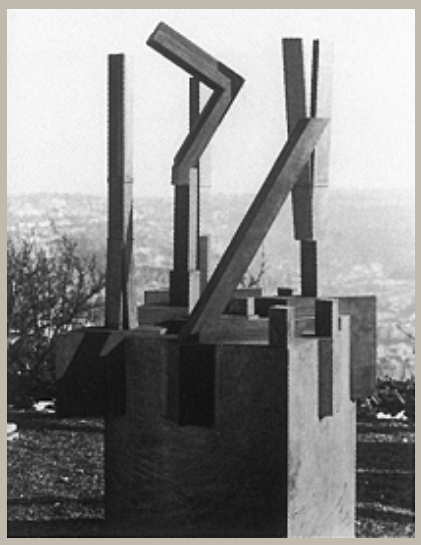

Raumartikulation – Wandlungen IV (Raumzeichen – Wandlungen IV)

Autor	Otto Herbert Hajek
Ort	
Strasse	
Datum	1983/1986
Architektur	
Auftraggeber	

Materialien im saai

Laufzeit	
Planmaterial	
Modelle	
Fotomaterial	1 Farbnegativ (Großformat) 1 Farbdia (Großformat) 1 s/w Fotografie 3 Farbfotografien 1 Polaroid 1 s/w Druckvorlage
Literatur	
Sonstiges	
Anmerkungen	Maße: 186 x 116 x 92 cm Material: Cortenstahl Entstanden im Zusammenhang mit der Arbeit vor dem ZDF Sendezentrum, Mainz-Lerchenberg, vgl. WVZ A 104.
Literatur allg.	Wirth 1987, Abb. S. 166; ZDF 1987, Abb. o. S.
Standort	Fotoschrank 3

Plastik

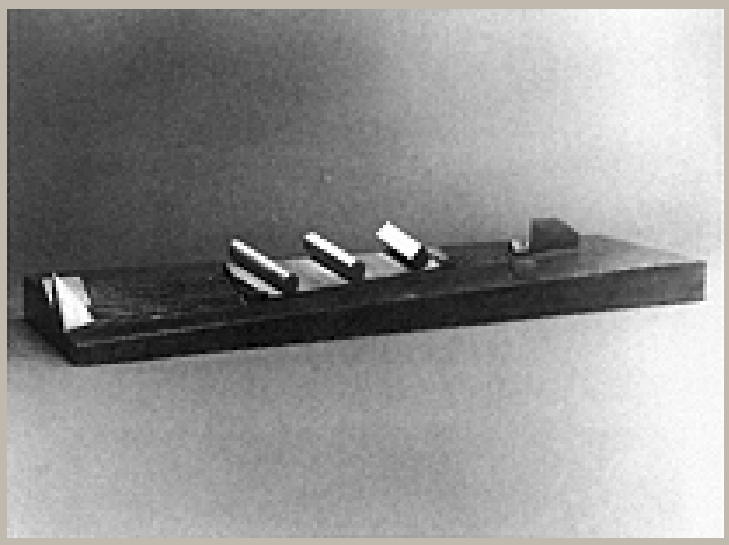

Begehbare Plastik mit Formzeichen

Autor	Otto Herbert Hajek
Ort	
Strasse	
Datum	1984
Architektur	
Auftraggeber	

Materialien im saai

Laufzeit	
Planmaterial	
Modelle	
Fotomaterial	12 s/w Negative (Mittelformat) 4 Farbdias (Mittelformat) 1 s/w Fotografie (u. Dublette) 2 Farbfotografien
Literatur	
Sonstiges	
Anmerkungen	Maße: 39 x 139,5 x 17 cm Material: Bronze
Literatur allg.	
Standort	Fotoschrank 3

Plastik

P 549a / O. H. Hajek

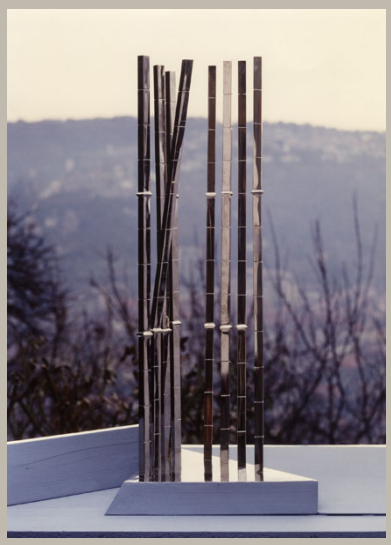

Raumstrahlen

Autor	Otto Herbert Hajek
Ort	
Strasse	
Datum	1984
Architektur	
Auftraggeber	

Materialien im saai

Laufzeit	
Planmaterial	
Modelle	
Fotomaterial	2 s/w Negative (Großformat) 1 Kontaktabzug 6 Farbdias (5 x Kleinbild, 1 x Großformat) 3 Farbfotografien (u. Dubletten) 1 s/w Druckvorlage
Literatur	
Sonstiges	
Anmerkungen	Maße: 64 x 68,5 x 46 cm Material: Stahl, Holz, bemalt
Literatur allg.	Ausst.-Kat. Ulm 1986, Abb. S. 77; Künzel 1986, Abb. o. S.
Standort	Fotoschrank 3

Plastik



Raumstrahlen

Autor	Otto Herbert Hajek
Ort	
Strasse	
Datum	1984/1986
Architektur	
Auftraggeber	

Materialien im saai

Laufzeit	
Planmaterial	
Modelle	
Fotomaterial	5 Farbnegative (Kleinbild) 2 Farbdias (1 x Kleinbild, 1 x Großformat)
Literatur	
Sonstiges	
Anmerkungen	Maße: 254 x 155 x 120 cm Material: Stahl
Literatur allg.	Gomringer 1989c, Abb. S. 52, 68
Standort	Fotoschrank 3

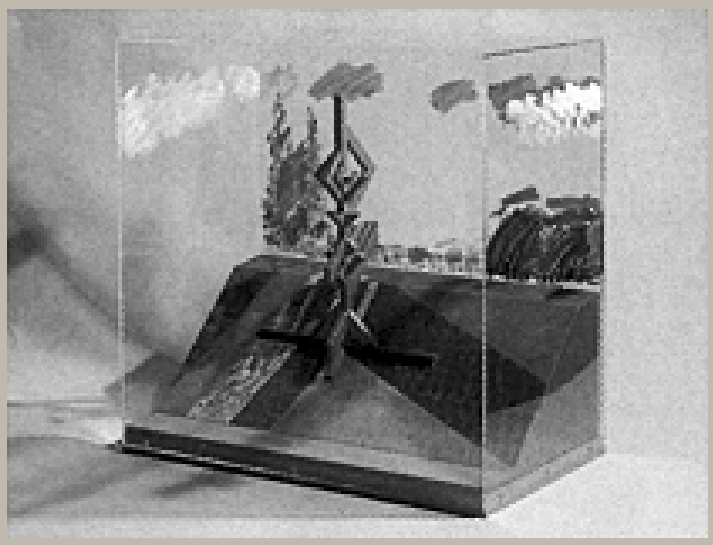

	Raumzeichen II
Autor	Otto Herbert Hajek
Ort	
Strasse	
Datum	1984/1987
Architektur	
Auftraggeber	
	Materialien im saai
Laufzeit	
Planmaterial	
Modelle	
Fotomaterial	9 Farbnegative (Kleinbild) 1 Farbdia (Großformat) 10 Farbfotografien (u. Dubletten)
Literatur	
Sonstiges	
Anmerkungen	Maße: 69 x 70,5 x 38 cm Material: Holz, bemalt, Plexiglas
Literatur allg.	
Standort	Fotoschrank 3

Plastik



Raumzeichen III A

Autor	Otto Herbert Hajek
Ort	
Strasse	
Datum	1984/1987
Architektur	
Auftraggeber	

Materialien im saai

Laufzeit	
Planmaterial	
Modelle	
Fotomaterial	2 s/w Negative (Großformat) 2 Kontaktabzüge 2 Farbnegative (Großformat) 2 Farbdias (Großformat) 1 Polaroid
Literatur	
Sonstiges	
Anmerkungen	Maße: 45 x 35 x 15,5 cm Material: Holz, bemalt, Plexiglas
Literatur allg.	
Standort	Fotoschrank 3



Wandlungen 85/ F1-3

Autor	Otto Herbert Hajek
Ort	
Strasse	
Datum	1985
Architektur	
Auftraggeber	

Materialien im saai

Laufzeit	
Planmaterial	
Modelle	
Fotomaterial	1 Farbfotografie 1 Polaroid
Literatur	
Sonstiges	
Anmerkungen	Maße je nach Sockelgröße: 63 x 20 x 20 cm bzw. 58 x 30 x 30 cm Material: Holz, unterschiedlich bemalt, teilw. Gold, Granitsockel
Literatur allg.	
Standort	Fotoschrank 3



Zeichen F 3

Autor	Otto Herbert Hajek
Ort	
Strasse	
Datum	1985
Architektur	
Auftraggeber	

Materialien im saai

Laufzeit	
Planmaterial	
Modelle	
Fotomaterial	1 Farbfotografie 1 Polaroid
Literatur	
Sonstiges	
Anmerkungen	Maße je nach Sockelgröße: 93 x 20 x 20 cm bzw. 85 x 30 x 30 cm Material: Holz, unterschiedlich bemalt, Gold, Granitsockel
Literatur allg.	
Standort	Fotoschrank 3

Plastik

P 554 / O. H. Hajek



Zeichen – Wandlungen – V, Doppelfigur

Autor	Otto Herbert Hajek
Ort	
Strasse	
Datum	1986
Architektur	
Auftraggeber	

Materialien im saai

Laufzeit	
Planmaterial	
Modelle	
Fotomaterial	2 s/w Negative (Großformat) 3 Farbdias (Großformat) 3 s/w Fotografien (u. Dubletten) 3 Farbfotografien (u. Dublette)
Literatur	
Sonstiges	
Anmerkungen	Maße: 540 x 180 x 180 cm Material: Stahl, bemalt
Literatur allg.	PWA Grafische Papiere GmbH 1995, Abb. S. 20 (dort fälschlich Zeichen – Wandlungen – W, 5 C); Gomringer 1993, Abb. S. 44 (dort fälschlich Zeichen – Wandlungen – W, 5 C)
Standort	Fotoschrank 3

	Zeichen – Wandlungen – V
Autor	Otto Herbert Hajek
Ort	
Strasse	
Datum	1986
Architektur	
Auftraggeber	

Materialien im saai

Laufzeit	
Planmaterial	
Modelle	
Fotomaterial	
Literatur	
Sonstiges	
Anmerkungen	Maße: 65 x 23 x 22 cm Material: Bronze
Literatur allg.	
Standort	Fotoschrank 3

Plastik

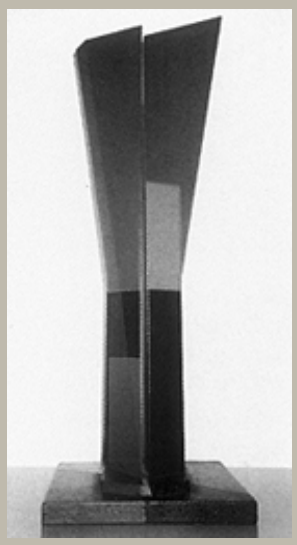

Zeichen – Wandlungen – V

Autor	Otto Herbert Hajek
Ort	
Strasse	
Datum	1986
Architektur	
Auftraggeber	

Materialien im saai

Laufzeit	
Planmaterial	
Modelle	
Fotomaterial	1 Farbfotografie
Literatur	
Sonstiges	
Anmerkungen	Maße: 53 x 20 x 20 cm Material: Holz, bemalt
Literatur allg.	
Standort	Fotoschrank 3

Plastik



Zeichen – Wandlungen – 86 (Zeichen – Wandlungen – 86/2)

Autor	Otto Herbert Hajek
Ort	
Strasse	
Datum	1986
Architektur	
Auftraggeber	

Materialien im saai

Laufzeit	
Planmaterial	
Modelle	
Fotomaterial	1 s/w Negativ (Großformat) 2 Farbdias (Großformat) 1 s/w Fotografie 3 Farbfotografien 2 Polaroids
Literatur	
Sonstiges	
Anmerkungen	Maße: 67 x 17 x 17 cm Material: Bronze, teilw. bemalt
Literatur allg.	Gomringer 1989c, Abb. S. 72, 74 f.
Standort	Fotoschrank 3

Plastik



Zeichen – Wandlungen – 86 (Zeichen – Wandlungen – 86/2)

Autor	Otto Herbert Hajek
Ort	
Strasse	
Datum	1986
Architektur	
Auftraggeber	

Materialien im saai

Laufzeit	
Planmaterial	1 Plan (Vorentwurf?)
Modelle	
Fotomaterial	1 s/w Negativ (Großformat) 1 Farbdia (Großformat) 1 s/w Fotografie (u. Dublette)
Literatur	
Sonstiges	
Anmerkungen	Maße: 67 x 17 x 17 cm Material: Stahl, bemalt
Literatur allg.	
Standort	Fotoschrank 3, Planschrank 1

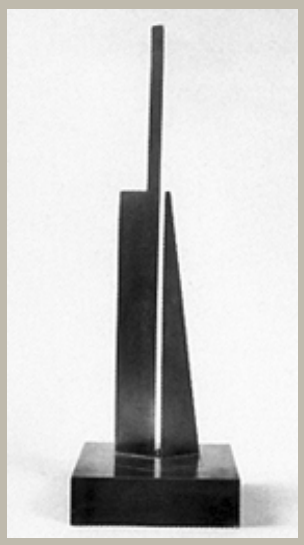

Wandlungen 86/w1/I-II

Autor	Otto Herbert Hajek
Ort	
Strasse	
Datum	1986
Architektur	
Auftraggeber	

Materialien im saai

Laufzeit	
Planmaterial	
Modelle	
Fotomaterial	1 s/w Negativ (Großformat) 1 Farbdia (Großformat)
Literatur	
Sonstiges	
Anmerkungen	Maße: 54 x 18 x 18 cm Material: Bronze
Literatur allg.	
Standort	Fotoschrank 3

Wandlungen 86/w2/I-II

Autor	Otto Herbert Hajek
Ort	
Strasse	
Datum	1986
Architektur	
Auftraggeber	

Materialien im saai

Laufzeit	
Planmaterial	
Modelle	
Fotomaterial	
Literatur	
Sonstiges	
Anmerkungen	Maße: 54 x 18 x 18 cm Material: Bronze
Literatur allg.	
Standort	Fotoschrank 3

Wandlungen 86/w3/I-II

Autor	Otto Herbert Hajek
Ort	
Strasse	
Datum	1986
Architektur	
Auftraggeber	

Materialien im saai

Laufzeit	
Planmaterial	
Modelle	
Fotomaterial	
Literatur	
Sonstiges	
Anmerkungen	Maße: 54 x 18 x 18 cm Material: Bronze
Literatur allg.	
Standort	Fotoschrank 3

Plastik



Wandlungen 86/w4/I-II

Autor	Otto Herbert Hajek
Ort	
Strasse	
Datum	1986
Architektur	
Auftraggeber	

Materialien im saai

Laufzeit	
Planmaterial	
Modelle	
Fotomaterial	1 Farbfotografie
Literatur	
Sonstiges	
Anmerkungen	Maße: 86,5 x 18 x 18 cm Material: Bronze, teilw. Gold
Literatur allg.	
Standort	Fotoschrank 3

Plastik



Wandlungen 86/w4

Autor	Otto Herbert Hajek
Ort	
Strasse	
Datum	1986
Architektur	
Auftraggeber	

Materialien im saai

Laufzeit	
Planmaterial	
Modelle	
Fotomaterial	
Literatur	
Sonstiges	
Anmerkungen	Maße: 43 x 18 x 18 cm Material: Holz, bemalt vgl. P 561a
Literatur allg.	
Standort	Fotoschrank 3

Wandlungen 86/w5/I-II

Autor	Otto Herbert Hajek
Ort	
Strasse	
Datum	1986
Architektur	
Auftraggeber	

Materialien im saai

Laufzeit	
Planmaterial	
Modelle	
Fotomaterial	
Literatur	
Sonstiges	
Anmerkungen	Maße: 66,5 x 21 x 17 cm Material: Bronze
Literatur allg.	
Standort	Fotoschrank 3

Plastik



Wandlungen 86/w6/I-II

Autor	Otto Herbert Hajek
Ort	
Strasse	
Datum	1986
Architektur	
Auftraggeber	

Materialien im saai

Laufzeit	
Planmaterial	
Modelle	
Fotomaterial	2 s/w Negative (Großformat) 1 Kontaktabzug 1 Farbnegativ (Großformat) 2 Farbdias (Großformat) 1 s/w Fotografie (u. Dublette) 1 Farbfotografie (u. Dublette) 1 Polaroid
Literatur	
Sonstiges	
Anmerkungen	Maße: 56 x 27 x 27 cm Material: Bronze
Literatur allg.	
Standort	Fotoschrank 3

Wandlungen 86/w7/I-II

Autor	Otto Herbert Hajek
Ort	
Strasse	
Datum	1986
Architektur	
Auftraggeber	

Materialien im saai

Laufzeit	
Planmaterial	
Modelle	
Fotomaterial	
Literatur	
Sonstiges	
Anmerkungen	Maße: 55 x 24 x 24 cm Material: Bronze
Literatur allg.	
Standort	Fotoschrank 3

Plastik

P 565a / O. H. Hajek



Zeichen – Wandlungen –

Autor	Otto Herbert Hajek
Ort	
Strasse	
Datum	1986
Architektur	
Auftraggeber	

Materialien im saai

Laufzeit	
Planmaterial	
Modelle	
Fotomaterial	2 Farbfotografien
Literatur	
Sonstiges	
Anmerkungen	Maße: 25 x 20 x 20 cm Material: Bronze, bemalt
Literatur allg.	
Standort	Fotoschrank 3

Plastik

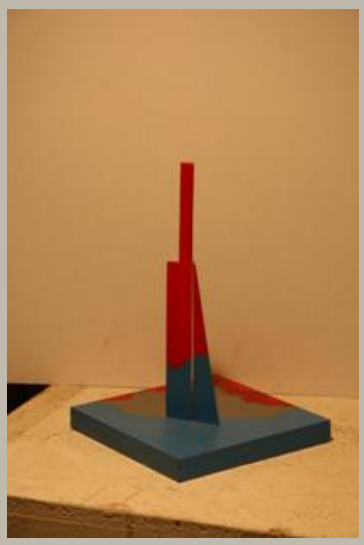

Zeichen – Wandlungen –

Autor	Otto Herbert Hajek
Ort	
Strasse	
Datum	1986
Architektur	
Auftraggeber	

Materialien im saai

Laufzeit	
Planmaterial	
Modelle	
Fotomaterial	
Literatur	
Sonstiges	
Anmerkungen	Maße: 27,5 x 18 x 18 cm Material: Holz, bemalt vgl. P 565a
Literatur allg.	
Standort	Fotoschrank 3

Plastik



Zeichen – Wandlungen – Dreigliederung 6 A

Autor	Otto Herbert Hajek
Ort	
Strasse	
Datum	1986/1987
Architektur	
Auftraggeber	

Materialien im saai

Laufzeit	
Planmaterial	2 Pläne
Modelle	
Fotomaterial	2 Farbnegative (Großformat) 2 Farbdias (Großformat) 2 Farbfotografien
Literatur	
Sonstiges	1 Farbdruck
Anmerkungen	Maße: 550 x 140 x 140 cm Material: Bronze
Literatur allg.	NN 1987b, Abb. o. S.; Gomringer 1989c, Abb. S. 12, 16, 33 f., 38, 60, 63; Gomringer 1993, Abb. S. 65; Ausst.-Kat. Saarlouis 1996, Abb. S. 5; Gomringer 1997, Abb. S. 56; Pese 1998, Abb. S. 114
Standort	Fotoschrank 3, Planschrank 1 u. 3

Zeichen – Wandlungen – Dreigliederung 6 A

Autor	Otto Herbert Hajek
Ort	
Strasse	
Datum	1986/1987
Architektur	
Auftraggeber	

Materialien im saai

Laufzeit	
Planmaterial	
Modelle	
Fotomaterial	
Literatur	
Sonstiges	
Anmerkungen	Maße: 56 x 27 x 27 cm Material: Bronze Modell zu Zeichen – Wandlungen – Dreigliederung 6 A, vgl. WVZ P 566a.
Literatur allg.	Gomringer 1989c, Abb. S. 72, 75
Standort	Fotoschrank 3

Plastik



Zeichen - Wandlungen - V B

Autor	Otto Herbert Hajek
Ort	
Strasse	
Datum	1986/1988
Architektur	
Auftraggeber	

Materialien im saai

Laufzeit	
Planmaterial	
Modelle	
Fotomaterial	2 s/w Negative (Großformat) 5 Farbdias (1 x Kleinbild, 4 x Großformat) 1 s/w Fotografie 2 Farbfotografien
Literatur	
Sonstiges	1 Farbdruck
Anmerkungen	Maße: 550 x 172 x 172 cm Material: Bronze
Literatur allg.	Gomringer 1989c, Abb. S. 16, 32, 34, 38; Ausst.-Kat. Pilsen 1993, Abb. o. S.; Gomringer 1993, Abb. S. 19
Standort	Fotoschrank 3



Zeichen - Wandlungen - V B

Autor	Otto Herbert Hajek
Ort	
Strasse	
Datum	1986/1988
Architektur	
Auftraggeber	

Materialien im saai

Laufzeit	
Planmaterial	
Modelle	
Fotomaterial	1 s/w Negativ (Großformat) 1 Farbdia (Großformat) 1 s/w Fotografie (u. Dublette)
Literatur	
Sonstiges	
Anmerkungen	Maße: 54 x 17 x 17 cm Material: Bronze
Literatur allg.	Ausst.-Kat. Stuttgart 1988 (G), Abb. S. 197; Gomringer 1989c, Abb. S. 75 Bemerk. Modell zu Zeichen - Wandlungen - V B, vgl. WVZ P 567a.
Standort	Fotoschrank 3

Plastik



Zeichen – Wandlungen –

Autor	Otto Herbert Hajek
Ort	
Strasse	
Datum	1986/1988
Architektur	
Auftraggeber	

Materialien im saai

Laufzeit	
Planmaterial	1 Plan, 1 Pause
Modelle	
Fotomaterial	4 Farbnegative (Kleinbild) 5 Farbdias (3 x Kleinbild, 2 x Großformat) 3 Farbfotografien u. Dubletten (1 x Großformat)
Literatur	
Sonstiges	6 Kopien
Anmerkungen	Maße: 390 x 126 x 126 cm Material: Stahl, bemalt
Literatur allg.	Ausst.-Kat. Moskau 1989, Abb. S. 165; Romain 1990, Abb. S. 180; Gomringer 1993, Abb. S. 85; PWA Grafische Papiere GmbH 1995, Abb. S. 18; Ausst.-Kat. Pfaffenhofen a. d. Ilm 1996, Abb. S. 18; Gomringer 1997, Abb. S. 110
Standort	Fotoschrank 3, Planschrank 1 u. 3

Plastik



Zeichen – Wandlungen –

Autor	Otto Herbert Hajek
Ort	
Strasse	
Datum	1986/1988
Architektur	
Auftraggeber	

Materialien im saai

Laufzeit	
Planmaterial	
Modelle	
Fotomaterial	1 s/w Negativ (Großformat) 3 Farbdias (1 x Kleinbild, 2 x Großformat) 1 s/w Fotografie (u. Dublette) 1 Farbfotografie (u. Dublette) 1 Polaroid
Literatur	
Sonstiges	
Anmerkungen	Maße: 77 x 45 x 45 cm Material: Stahl, bemalt Modell zu Zeichen – Wandlungen – vgl. WVZ P 568a.
Literatur allg.	
Standort	Fotoschrank 3

Plastik



Zeichen - Wandlungen - W 5 C

Autor	Otto Herbert Hajek
Ort	
Strasse	
Datum	1986/1988/1997
Architektur	
Auftraggeber	

Materialien im saai

Laufzeit	
Planmaterial	
Modelle	
Fotomaterial	1 s/w Negativ (Großformat) 1 Farbnegativ (Großformat) 8 Farbdias (3 x Kleinbild, 5 x Großformat) 3 s/w Fotografien (u. Dubletten) 3 Farbfotografien (u. Dubletten) 1 Polaroid
Literatur	
Sonstiges	
Anmerkungen	Maße: 545 x 126 x 126 cm Material: Stahl, bemalt Aufsockelung im Mai 1997, ursprüngliche Maße: 390 x 126 x 126 cm.
Literatur allg.	Gomringer 1989c, Abb. S. 42, 47, 49, 65; Gomringer 1993, Abb. S. 12, 51; Ausst.-Kat. Marl 1996, Abb. o. S.; Aescht 1997, Abb. o. S.; Gomringer 1997, Abb. S. 23, 115
Standort	Fotoschrank 3

Plastik



Zeichen - Wandlungen - W 5 B

Autor	Otto Herbert Hajek
Ort	
Strasse	
Datum	1986/1988
Architektur	
Auftraggeber	

Materialien im saai

Laufzeit	
Planmaterial	
Modelle	
Fotomaterial	2 s/w Negative (Großformat) 3 Farbdias (Großformat) 1 s/w Fotografie (u. Dubletten) 1 Farbfotografie (u. Dubletten) 1 Polaroid
Literatur	
Sonstiges	1 Broschüre
Anmerkungen	Maße: 159 x 65 x 65 cm Material: Stahl, bemalt Modell zu Zeichen - Wandlungen - W 5 C, vgl. WVZ P 569a.
Literatur allg.	Ausst.-Kat. Prag 1988, Abb. S. 31; Ausst.-Kat. Seoul 1988 (G), Abb. S. 445; Adamec 1989, Abb. S. 31; Fechter 1989, Abb. S. 303
Standort	Fotoschrank 3

Plastik



Zeichen – Wandlungen – F

Autor	Otto Herbert Hajek
Ort	
Strasse	
Datum	1986/1988
Architektur	
Auftraggeber	

Materialien im saai

Laufzeit	
Planmaterial	
Modelle	
Fotomaterial	9 Farbdias (7 x Kleinbild, 2 x Mittelformat) 1 s/w Fotografie (u. Dubletten) 1 Polaroid
Literatur	
Sonstiges	
Anmerkungen	Maße: 216 x 64 x 64 cm Material: Stahl, bemalt
Literatur allg.	Gomringer 1993, Abb. S. 23
Standort	Fotoschrank 3

Plastik

P 571

/ O. H. Hajek



Wandlungen V C Am Wege begegnen wir uns – Farbwege –

Autor	Otto Herbert Hajek
Ort	
Strasse	
Datum	1986/1988
Architektur	
Auftraggeber	

Materialien im saai

Laufzeit	
Planmaterial	1 Plan, 1 Pause
Modelle	
Fotomaterial	1 Farbfotografie
Literatur	
Sonstiges	
Anmerkungen	Maße: 53 x 17 x 17 cm Material: Bronze
Literatur allg.	
Standort	Fotoschrank 3, Planschrank 1 u. 3

Plastik

P 572a / O. H. Hajek



Zeichen – Wandlungen – W. V E1

Autor	Otto Herbert Hajek
Ort	
Strasse	
Datum	1986/1990
Architektur	
Auftraggeber	

Materialien im saai

Laufzeit	
Planmaterial	4 Pläne, 4 Pausen
Modelle	
Fotomaterial	3 s/w Negative (Großformat) 2 Farbnegative (Großformat) 7 Farbdias (Großformat) 1 s/w Fotografie 1 Farbfotografie 2 Polaroids
Literatur	
Sonstiges	1 Farbdruck
Anmerkungen	Maße: 265 x 103 x 103 cm Material: Stahl, bemalt, Gold Auf den Plänen sind folgende Jahreszahlen vermerkt: 1988/1990, 1990, 1994, 1999
Literatur allg.	
Standort	Fotoschrank 3, Planschrank 1 u. 3

Plastik

P 572b / O. H. Hajek



Zeichen - Wandlungen - W. V E2

Autor	Otto Herbert Hajek
Ort	
Strasse	
Datum	1986/1990
Architektur	
Auftraggeber	

Materialien im saai

Laufzeit	
Planmaterial	
Modelle	
Fotomaterial	3 s/w Negative (Großformat) 4 Farbdias (1 x Kleinbild, 3 x Großformat) 1 s/w Fotografie 4 Farbfotografien (u. Dubletten)
Literatur	
Sonstiges	3 Farbdrucke 1 Kopie
Anmerkungen	Maße: 265 x 103 x 103 cm Material: Stahl, bemalt, Gold
Literatur allg.	PWA Grafische Papiere GmbH 1995, Abb. S. 35; Ausst.-Kat. Pfaffenhofen a. d. Ilm 1996, Abb. S. 24; Gomringer 1997, Abb. S. 59; Pro Futura GmbH, Umweltstiftung WWF-Deutschland 1997, Abb. S. 204
Standort	Fotoschrank 3

Plastik



Zeichen - Wandlungen - W. V E1 und E2

Autor	Otto Herbert Hajek
Ort	
Strasse	
Datum	1986/1990
Architektur	
Auftraggeber	

Materialien im saai

Laufzeit	
Planmaterial	
Modelle	
Fotomaterial	2 s/w Negative (Großormat) 4 Farbdias (Großformat) 1 Farbfotografie
Literatur	
Sonstiges	
Anmerkungen	Maße: 265 x 103 x 103 cm Material: Stahl, bemalt, Gold
Literatur allg.	PWA Grafische Papiere GmbH 1995, Abb. S. 35; Ausst.-Kat. Pfaffenhofen a. d. Ilm 1996, Abb. S. 24; Gomringer 1997, Abb. S. 59; Pro Futura GmbH, Umweltstiftung WWF-Deutschland 1997, Abb. S. 204
Standort	Fotoschrank 3

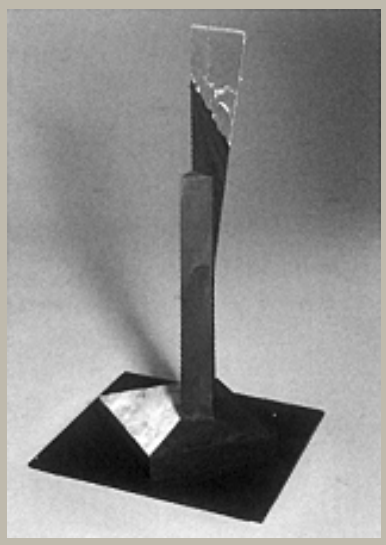

Wandlungen 88

Autor	Otto Herbert Hajek
Ort	
Strasse	
Datum	1988
Architektur	
Auftraggeber	

Materialien im saai

Laufzeit	
Planmaterial	
Modelle	
Fotomaterial	2 Farbdias (Großformat)
Literatur	
Sonstiges	
Anmerkungen	Maße je nach Sockelgestaltung (H.: 53/56 cm) Material: Holz, bemalt, Gold
Literatur allg.	
Standort	Fotoschrank 3

Plastik



Wandlungen 88

Autor	Otto Herbert Hajek
Ort	
Strasse	
Datum	1988
Architektur	
Auftraggeber	

Materialien im saai

Laufzeit	
Planmaterial	
Modelle	
Fotomaterial	
Literatur	
Sonstiges	
Anmerkungen	Maße: 27,5 x 18 x 18 cm Material: Holz, bemalt vgl. P 573a
Literatur allg.	
Standort	Fotoschrank 3

Plastik



Wandlungen 88

Autor	Otto Herbert Hajek
Ort	
Strasse	
Datum	1988
Architektur	
Auftraggeber	

Materialien im saai

Laufzeit	
Planmaterial	
Modelle	
Fotomaterial	
Literatur	
Sonstiges	
Anmerkungen	Maße: 27,5 x 18 x 18 cm Material: Holz, bemalt vgl. P 573a
Literatur allg.	
Standort	Fotoschrank 3

Plastik

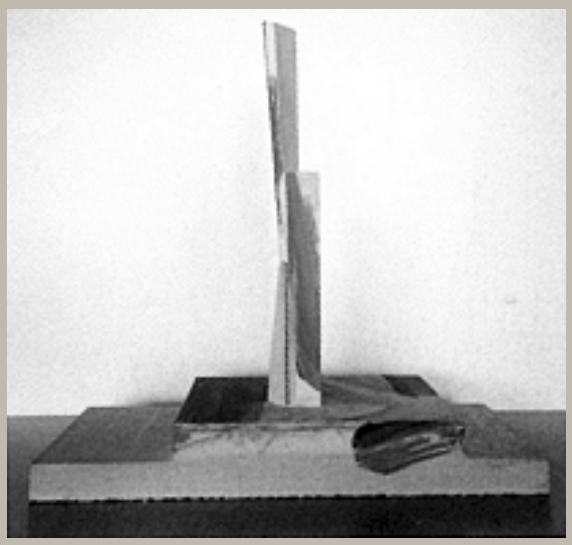

Zeichen – Wandlungen – 88/92 A

Autor	Otto Herbert Hajek
Ort	
Strasse	
Datum	1988/1992
Architektur	
Auftraggeber	

Materialien im saai

Laufzeit	
Planmaterial	
Modelle	
Fotomaterial	1 Farbfotografie 1 Polaroid
Literatur	
Sonstiges	
Anmerkungen	Maße: 29,5 x 18 x 32 cm Material: Holz, unterschiedlich bemalt
Literatur allg.	
Standort	Fotoschrank 3

Plastik

P 575 / O. H. Hajek



Wandlungen - Raumkasten A-B

Autor	Otto Herbert Hajek
Ort	
Strasse	
Datum	1986
Architektur	
Auftraggeber	

Materialien im saai

Laufzeit	
Planmaterial	
Modelle	
Fotomaterial	1 Farbnegativ (Großformat) 2 Farbdias (Großformat)
Literatur	
Sonstiges	
Anmerkungen	Maße: 69 x 28 x 28 cm Material: Holz, bemalt, Plexiglas
Literatur allg.	
Standort	Fotoschrank 3

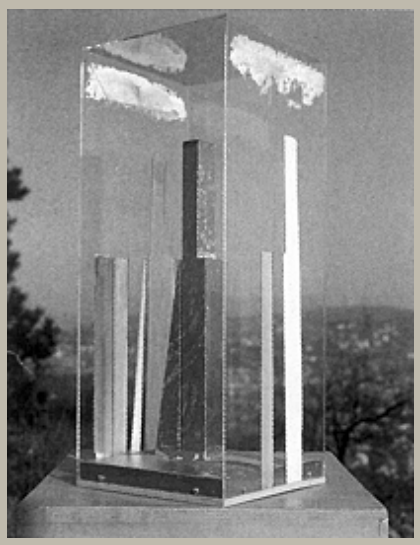

Wandlungen - Raumkasten II

Autor	Otto Herbert Hajek
Ort	
Strasse	
Datum	1986
Architektur	
Auftraggeber	

Materialien im saai

Laufzeit	
Planmaterial	
Modelle	
Fotomaterial	1 Farbnegativ (Großformat) 2 Farbdias (Großformat)
Literatur	
Sonstiges	
Anmerkungen	Maße: 69 x 28 x 28 cm Material: Holz, bemalt, Gold, Plexiglas
Literatur allg.	
Standort	Fotoschrank 3



Raumimagination II Wandlungen – Doppelfigur

Autor	Otto Herbert Hajek
Ort	
Strasse	
Datum	1986/1987
Architektur	
Auftraggeber	

Materialien im saai

Laufzeit	
Planmaterial	
Modelle	
Fotomaterial	1 Farbdia (Großformat) 1 Polaroid
Literatur	
Sonstiges	
Anmerkungen	Maße: 69 x 28 x 28 cm Material: Holz, bemalt, Plexiglas
Literatur allg.	
Standort	Fotoschrank 3

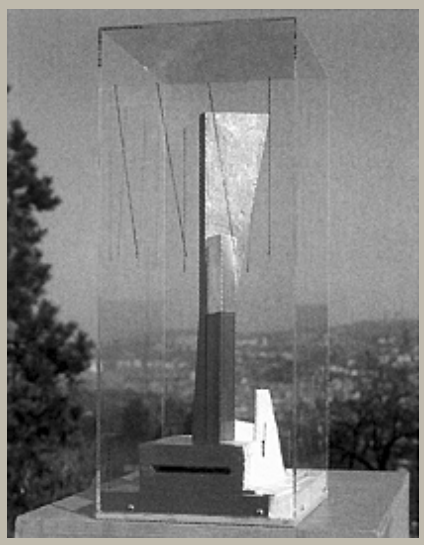

Wandlungen - Raumkasten V

Autor	Otto Herbert Hajek
Ort	
Strasse	
Datum	1986
Architektur	
Auftraggeber	

Materialien im saai

Laufzeit	
Planmaterial	
Modelle	
Fotomaterial	1 s/w Negativ (Großformat) 1 Farbnegativ (Großformat) 2 Farbdias (Großformat) 1 s/w Fotografie
Literatur	
Sonstiges	
Anmerkungen	Maße: 69 x 28 x 28 cm Material: Holz, bemalt, Gold, Plexiglas
Literatur allg.	
Standort	Fotoschrank 3

Plastik

P 579 / O. H. Hajek



Wandlungen - Raumkasten VI

Autor	Otto Herbert Hajek
Ort	
Strasse	
Datum	1986
Architektur	
Auftraggeber	

Materialien im saai

Laufzeit	
Planmaterial	
Modelle	
Fotomaterial	1 s/w Negativ (Großformat) 4 Farbnegative (1 x Kleinbild, 3 x Großformat) 2 Farbdias (Großformat) 1 s/w Fotografie 5 Farbfotografien (u. Dublette)
Literatur	
Sonstiges	
Anmerkungen	Maße: 69 x 28 x 28 cm Material: Holz, bemalt, Plexiglas
Literatur allg.	
Standort	Fotoschrank 3



Wandlungen - Raumkasten VIII

Autor	Otto Herbert Hajek
Ort	
Strasse	
Datum	1986
Architektur	
Auftraggeber	

Materialien im saai

Laufzeit	
Planmaterial	
Modelle	
Fotomaterial	1 s/w Negativ (Großformat) 1 Kontaktabzug 1 Farbnegativ (Großformat) 2 Farbdias (Großformat)
Literatur	
Sonstiges	
Anmerkungen	Maße: 69 x 28 x 28 cm Material: Holz, bemalt, Gold, Plexiglas
Literatur allg.	
Standort	Fotoschrank 3

Plastik

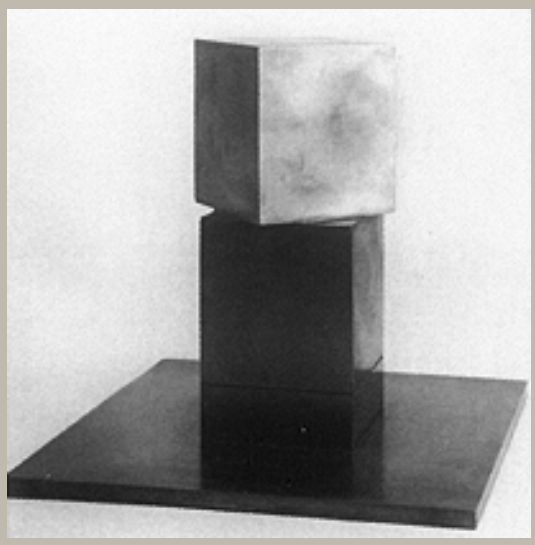

Formzeichen I/B1-2

Autor	Otto Herbert Hajek
Ort	
Strasse	
Datum	1986
Architektur	
Auftraggeber	

Materialien im saai

Laufzeit	
Planmaterial	
Modelle	
Fotomaterial	1 Farbdia (Großformat) 1 s/w Fotografie
Literatur	
Sonstiges	1 Farbdruck
Anmerkungen	Maße: 32,5 x 32 x 32 cm Material: Bronze
Literatur allg.	Gomringer 1989c, Abb. S. 42, 75
Standort	Fotoschrank 3

Plastik

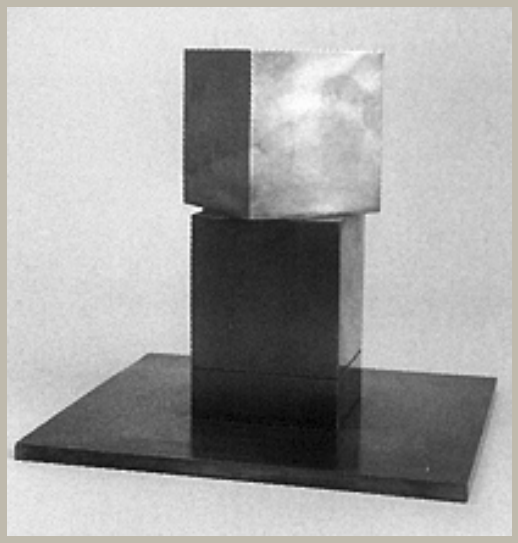

Formzeichen II/A1-2

Autor	Otto Herbert Hajek
Ort	
Strasse	
Datum	1986
Architektur	
Auftraggeber	

Materialien im saai

Laufzeit	
Planmaterial	
Modelle	
Fotomaterial	1 s/w Negativ (Großformat) 1 Farbdia (Großformat)
Literatur	
Sonstiges	
Anmerkungen	Maße: 29,5 x 32 x 32 cm Material: Bronze
Literatur allg.	
Standort	Fotoschrank 3

Plastik



Raumzeichen

Autor	Otto Herbert Hajek
Ort	
Strasse	
Datum	1986
Architektur	
Auftraggeber	

Materialien im saai

Laufzeit	
Planmaterial	1 Plan mit 2 Kopien
Modelle	
Fotomaterial	3 Farbdias (Kleinbild) 1 s/w Fotografie 2 Farbfotografien (u. Dubletten)
Literatur	
Sonstiges	
Anmerkungen	Maße: 462 x 110 x 110 cm Material: Stahl
Literatur allg.	NN 1987b, Abb. o. S.; Gomringer 1989c, Abb. S. 34, 59, 62; Gomringer 1993, Abb. S. 12, 67
Standort	Fotoschrank 3, Planschrank 3

Plastik

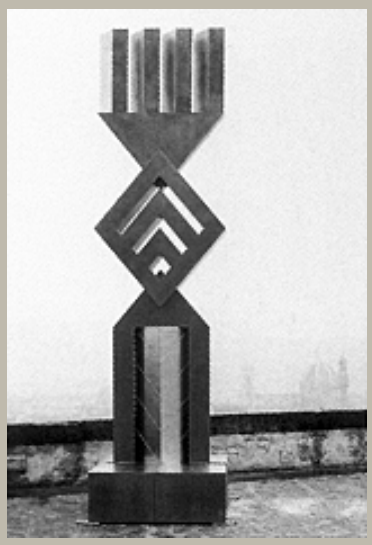

Stadtzeichen 1966/1986

Autor	Otto Herbert Hajek
Ort	
Strasse	
Datum	1966/1986
Architektur	
Auftraggeber	

Materialien im saai

Laufzeit	
Planmaterial	3 Pläne
Modelle	
Fotomaterial	3 Farbdias (Großformat) 1 s/w Fotografie
Literatur	
Sonstiges	1 Kopie 1 Broschüre
Anmerkungen	Maße: 455 x 125 x 125 cm Material: Stahl
Literatur allg.	NN 1987b, Abb. o. S.; Wirth 1987, Abb. S. 169; Gomringer 1989c, Abb. S. 34, 36, 41, 59, 62; Romain 1990, Abb. S. 181; Gomringer 1993, Abb. S. 44; PWA Grafische Papiere GmbH 1995, Abb. S. 27; Athenstädt, Romain, Baier 1996, Abb. o. S.
Standort	Fotoschrank 3, Planschrank 1 u. 3

Plastik

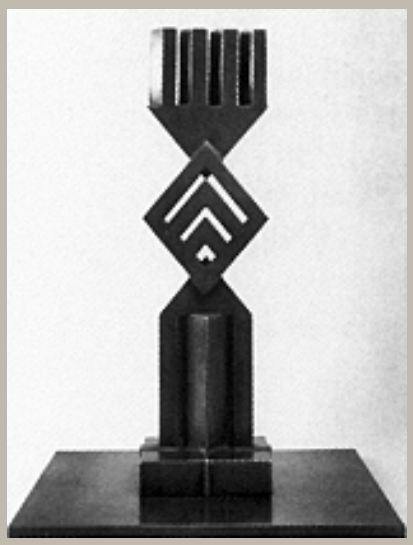

Zeichen 86/7 I–V (Zeichen 66/86 A I–V)

Autor	Otto Herbert Hajek
Ort	
Strasse	
Datum	1966/1986
Architektur	
Auftraggeber	

Materialien im saai

Laufzeit	
Planmaterial	
Modelle	
Fotomaterial	2 s/w Negative (Großformat) 2 Farbdias (Großformat) 1 s/w Fotografie 2 Farbfotografien 1 Polaroid
Literatur	
Sonstiges	
Anmerkungen	Maße: 45 x 33 x 33 cm Material: Bronze
Literatur allg.	
Standort	Fotoschrank 3

Plastik

P 586a / O. H. Hajek

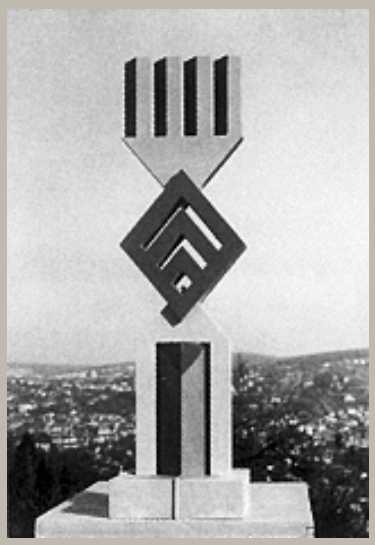

Zeichen 66/86 B

Autor	Otto Herbert Hajek
Ort	
Strasse	
Datum	1966/1986
Architektur	
Auftraggeber	

Materialien im saai

Laufzeit	
Planmaterial	
Modelle	
Fotomaterial	2 s/w Negative (Großformat) 1 Kontaktabzug 1 Farbnegativ (Großformat) 2 Farbdias (Großformat) 1 s/w Fotografie (u. Dubletten) 1 Farbfotografie (u. Dublette) 1 Polaroid
Literatur	
Sonstiges	
Anmerkungen	Maße: 89 x 35 x 35 cm Material: Holz, bemalt
Literatur allg.	
Standort	Fotoschrank 3

Plastik



Zeichen 66/86 B

Autor	Otto Herbert Hajek
Ort	
Strasse	
Datum	1966/1986
Architektur	
Auftraggeber	

Materialien im saai

Laufzeit	
Planmaterial	
Modelle	
Fotomaterial	2 Farbdias (Großformat) 1 Polaroid
Literatur	
Sonstiges	
Anmerkungen	Maße: 89 x 35 x 35 cm Material: Bronze
Literatur allg.	Kulturzentrum O. H. Hajek, Prachatitz 2002, Abb. S. 65, 85
Standort	Fotoschrank 3

Plastik

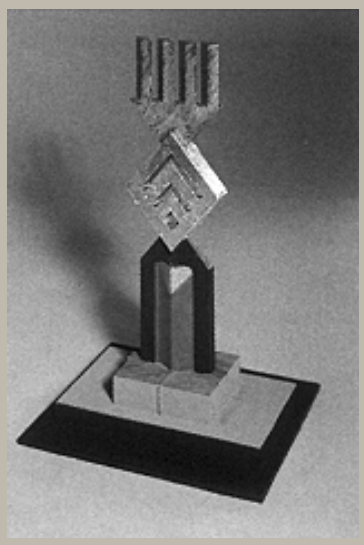

Zeichen 66/86 C

Autor	Otto Herbert Hajek
Ort	
Strasse	
Datum	1966/1986
Architektur	
Auftraggeber	

Materialien im saai

Laufzeit	
Planmaterial	
Modelle	
Fotomaterial	1 Farbdia (Großformat)
Literatur	
Sonstiges	
Anmerkungen	Maße je nach Plinthengröße (H.: 48 cm) Material: Holz, unterschiedlich bemalt, teilw. Gold
Literatur allg.	
Standort	Fotoschrank 3

Plastik

P 588

/ O. H. Hajek



Zeichen mit Schild

Autor	Otto Herbert Hajek
Ort	
Strasse	
Datum	1987
Architektur	
Auftraggeber	

Materialien im saai

Laufzeit	
Planmaterial	
Modelle	
Fotomaterial	1 s/w Negativ (Großformat) 5 Farbdias (2 x Kleinbild, 3 x Großformat) 1 s/w Fotografie 1 Farbfotografie
Literatur	
Sonstiges	1 Farbdruck
Anmerkungen	Maße: 186 x 80 x 42 cm Material: Bronze
Literatur allg.	Gomringer 1989c, Abb. S. 48; PWA Grafische Papiere GmbH 1995, Abb. S. 13; Ausst.-Kat. Pfaffenhofen a. d. Ilm 1996, Abb. S. 22
Standort	Fotoschrank 3

Plastik

P 589a / O. H. Hajek

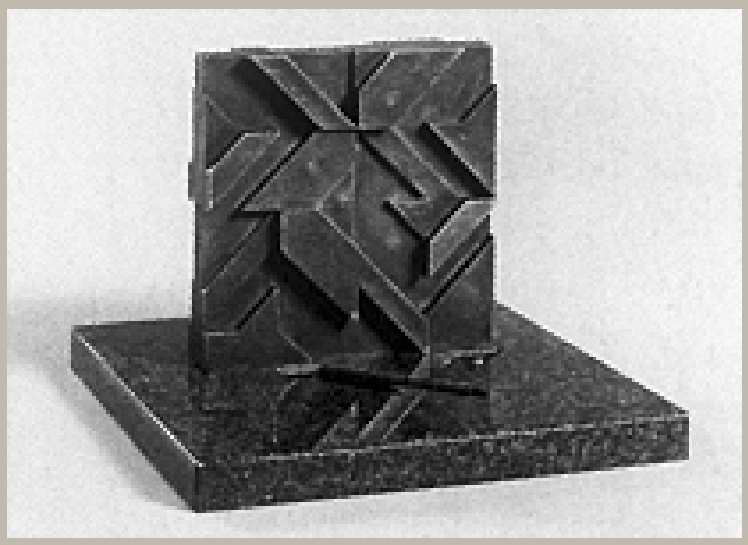

Relief A I

Autor	Otto Herbert Hajek
Ort	
Strasse	
Datum	1987
Architektur	
Auftraggeber	

Materialien im saai

Laufzeit	
Planmaterial	
Modelle	
Fotomaterial	2 s/w Negative (Großformat) 1 Farbdia (Großformat) 2 s/w Fotografien 2 Farbfotografien (u. Dublette)
Literatur	
Sonstiges	
Anmerkungen	Maße: 19 x 19 x 8 cm Material: Bronze (beidseitig reliefiert)
Literatur allg.	
Standort	Fotoschrank 3

Plastik



Kulturpreis zur deutsch-tschechischen Verständigung des Adalbert Stifter Vereins, München

Autor	Otto Herbert Hajek
Ort	
Strasse	
Datum	1987/1994
Architektur	
Auftraggeber	

Materialien im saai

Laufzeit	
Planmaterial	
Modelle	
Fotomaterial	2 s/w Negative (Großformat) 1 Farbdia (Großformat) 2 s/w Fotografien (u. Dublette) 1 Farbfotografie
Literatur	
Sonstiges	
Anmerkungen	Maße: 19 x 19 x 8 cm Material: Bronze (beidseitig reliefiert)
Literatur allg.	
Standort	Fotoschrank 3

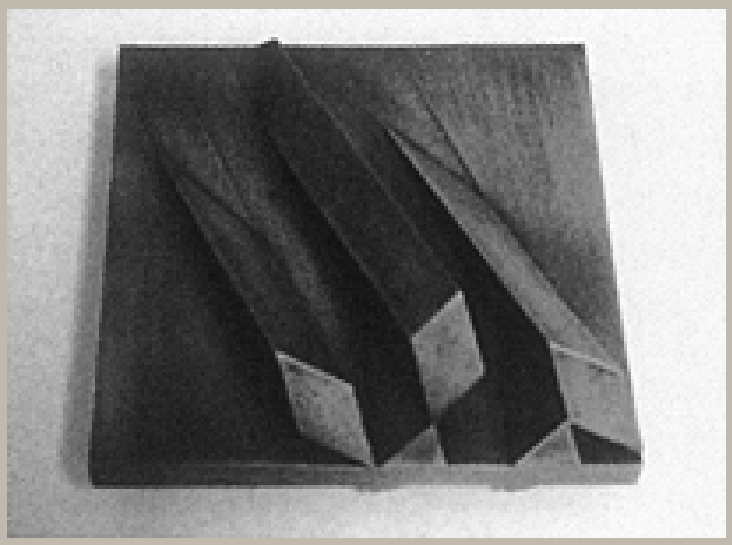

Relief B I – Raumstrom –

Autor	Otto Herbert Hajek
Ort	
Strasse	
Datum	1987
Architektur	
Auftraggeber	

Materialien im saai

Laufzeit	
Planmaterial	
Modelle	
Fotomaterial	1 Farbfotografie
Literatur	
Sonstiges	
Anmerkungen	Maße: 19 x 19 x 8 cm Material: Bronze (beidseitig reliefiert) Vgl. Pläne P 591
Literatur allg.	
Standort	Fotoschrank 3

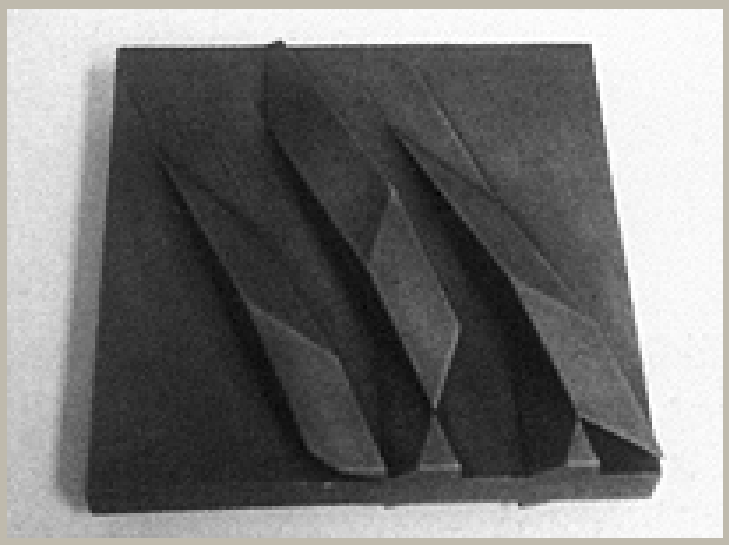

Relief B II – Raumstrom –

Autor	Otto Herbert Hajek
Ort	
Strasse	
Datum	1987
Architektur	
Auftraggeber	

Materialien im saai

Laufzeit	
Planmaterial	2 Pläne
Modelle	
Fotomaterial	1 Farbfotografie
Literatur	
Sonstiges	
Anmerkungen	Maße: 19 x 19 x 8 cm Material: Bronze (beidseitig reliefiert)
Literatur allg.	
Standort	Fotoschrank 3, Planschrank 1

Plastik

P 592a / O. H. Hajek



Dynamisches Raumzeichen I

Autor	Otto Herbert Hajek
Ort	
Strasse	
Datum	1988/1989
Architektur	
Auftraggeber	

Materialien im saai

Laufzeit	
Planmaterial	
Modelle	
Fotomaterial	1 Farbdia (Kleinbild) 1 Farbfotografie
Literatur	
Sonstiges	
Anmerkungen	Maße: 845 x 410 x 310 cm Material: Stahl, bemalt
Literatur allg.	Romain 1990, Abb. S. 180; Gomringer 1989c, Abb. Titelseite, S. 34, 38–41, 61 f.; NN 1992a, Abb. S. 12 (dort fälschlich Dynamisches Raumzeichen II); Gomringer 1993, Abb. S. 49; PWA Grafische Papiere GmbH 1995, Abb. S. 23
Standort	Fotoschrank 3

Plastik

P 592b / O. H. Hajek



Dynamisches Raumzeichen I

Autor	Otto Herbert Hajek
Ort	
Strasse	
Datum	1988
Architektur	
Auftraggeber	

Materialien im saai

Laufzeit	
Planmaterial	
Modelle	
Fotomaterial	1 s/w Negativ (Großformat) 2 Farbdias (Großformat) 1 s/w Fotografie 1 Farbfotografie
Literatur	
Sonstiges	
Anmerkungen	Maße: 41 x 25 x 29 cm Material: Bronze, teilw. bemalt
Literatur allg.	
Standort	Fotoschrank 3

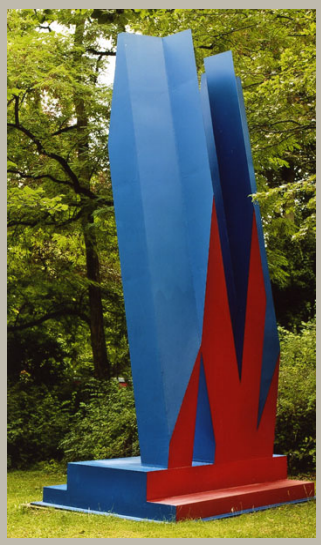

Dynamisches Raumzeichen II

Autor	Otto Herbert Hajek
Ort	
Strasse	
Datum	1988/1989, 1988/1990
Architektur	
Auftraggeber	

Materialien im saai

Laufzeit	
Planmaterial	
Modelle	
Fotomaterial	Bemalung 1988/1989: 8 s/w Negative (Großformat) 11 Farbdias (Großformat) 3 s/w Fotografien (u. Dubletten) 6 Farbfotografien (u. Dublette) Bemalung: 1988/1990: 4 Farbdias (1 x Kleinbild, 3 x Großformat) 8 Farbfotografien (u. Dublette)
Literatur	
Sonstiges	1 Farbdruck 1 Skizze
Anmerkungen	Maße: 550 x 290 x 220 cm Material: Stahl, bemalt ähnlich P neu 063
Literatur allg.	Gomringer 1993, Abb. S. 21; Gomringer 1997, Abb. S. 14; Ausst.-Kat. Bonn, Abb. Nr.

	107, S. 132
Standort	Fotoschrank 3



Dynamisches Raumzeichen II

Autor	Otto Herbert Hajek
Ort	
Strasse	
Datum	1988/1990
Architektur	
Auftraggeber	

Materialien im saai

Laufzeit	
Planmaterial	
Modelle	
Fotomaterial	5 Farbdias (1 x Kleinbild, 4 x Großformat) 8 Farbfotografien (u. Dublette)
Literatur	
Sonstiges	
Anmerkungen	Maße: 550 x 290 x 220 cm Material: Stahl, bemalt, Gold
Literatur allg.	Gomringer 1993, Abb. S. 21; Gomringer 1997, Abb. S. 14; Ausst.-Kat. Bonn, Abb. Nr. 107, S. 132
Standort	Fotoschrank 3

Plastik

P 594a / O. H. Hajek

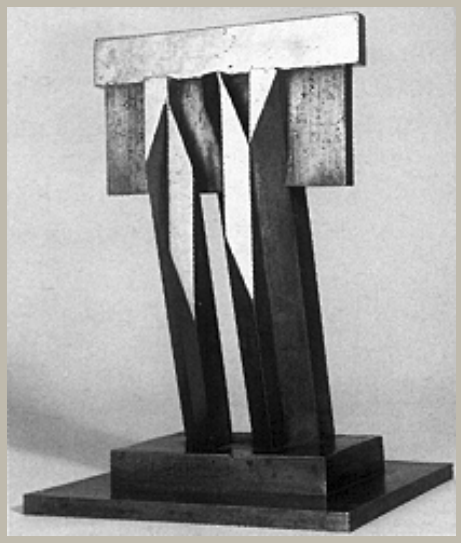

Dynamisches Raumzeichen II

Autor	Otto Herbert Hajek
Ort	
Strasse	
Datum	1988/1989
Architektur	
Auftraggeber	

Materialien im saai

Laufzeit	
Planmaterial	
Modelle	
Fotomaterial	1 s/w Negativ (Großformat) 1 Farbdia (Großformat) 1 s/w Fotografie 1 Farbfotografie
Literatur	
Sonstiges	1 Farbdruck
Anmerkungen	Maße: 42 x 30 x 30 cm Material: Bronze, Gold
Literatur allg.	
Standort	Fotoschrank 3

Plastik

P 594b / O. H. Hajek



	1988/99
Autor	Otto Herbert Hajek
Ort	
Strasse	
Datum	
Architektur	
Auftraggeber	
	Materialien im saai
Laufzeit	
Planmaterial	
Modelle	
Fotomaterial	1 s/w Negativ (Großformat) 2 Farbnegative (Großformat) 4 Farbdias (Großformat) 1 Farbfotografie 1 Polaroid
Literatur	
Sonstiges	
Anmerkungen	Maße: 84 x 41 x 41 cm Material: Holz, bemalt, Gold
Literatur allg.	
Standort	Fotoschrank 3

Plastik

P 595a / O. H. Hajek



Dynamische Form I

Autor	Otto Herbert Hajek
Ort	
Strasse	
Datum	1988
Architektur	
Auftraggeber	

Materialien im saai

Laufzeit	
Planmaterial	2 Pläne
Modelle	
Fotomaterial	1 s/w Negativ (Großformat) 1 Farbnegativ (Großformat) 5 Farbdias (1 x Kleinbild, 4 x Großformat) 1 s/w Fotografie (u. Dubletten) 6 Farbfotografien
Literatur	
Sonstiges	4 Laminierte Drucke 1 Kopie
Anmerkungen	Maße: 540 x 146,5 x 146,5 cm Material: Granit Granitmodell 49,5 x 12 x 9 cm; unbez.; 1 Ex.: Priv.
Literatur allg.	Gomringer 1989c, Abb. S. 16, 37, 39, 59 f., 63; Gomringer 1993, Abb. S. 12; Gomringer 1997, Abb. S. 115; Ausst.-Kat. Stuttgart 1999, Abb. S. 56; Kuhn 2000, Abb. Nr. 13, S. 12
Standort	Fotoschrank 3, Planschrank 1 u. 3



Dynamische Form I (Dynamisches Raumzeichen 1)

Autor	Otto Herbert Hajek
Ort	
Strasse	
Datum	1988
Architektur	
Auftraggeber	

Materialien im saai

Laufzeit	
Planmaterial	
Modelle	
Fotomaterial	4 s/w Negative (Großformat) 10 Farbdias (Großformat) 6 s/w Fotografien 4 Farbfotografien
Literatur	
Sonstiges	2 Farbdrucke
Anmerkungen	Maße: 115,5 x 34 x 34 cm Material: Bronze, unterschiedlich bemalt, teilw. Gold
Literatur allg.	Gomringer 1993, Abb. S. 25 (dort fälschlich Dynamisches Raumzeichen I); PWA Grafische Papiere GmbH 1995, Abb. S. 37; Gomringer 1997, Abb. S. 117
Standort	Fotoschrank 3

	Dynamische Form I
Autor	Otto Herbert Hajek
Ort	
Strasse	
Datum	1988/1998
Architektur	
Auftraggeber	
	Materialien im saai
Laufzeit	
Planmaterial	
Modelle	
Fotomaterial	
Literatur	
Sonstiges	
Anmerkungen	Maße: 115,5 x 34 x 34 cm Material: Gußeisen
Literatur allg.	
Standort	Fotoschrank 3

	Dynamische Form I
Autor	Otto Herbert Hajek
Ort	
Strasse	
Datum	1988
Architektur	
Auftraggeber	
	Materialien im saai
Laufzeit	
Planmaterial	
Modelle	
Fotomaterial	
Literatur	
Sonstiges	
Anmerkungen	Maße: 49 x 10 x 10 cm (keine Plinthe, keinen Sockel) Material: Granit
Literatur allg.	
Standort	Fotoschrank 3

Plastik

P 596a / O. H. Hajek



Dynamische Form II

Autor	Otto Herbert Hajek
Ort	
Strasse	
Datum	1988
Architektur	
Auftraggeber	

Materialien im saai

Laufzeit	
Planmaterial	2 Pläne
Modelle	
Fotomaterial	2 s/w Negative (Großformat) 6 Farbdias (3 x Kleinbild, 3 x Großformat) 1 Farbfotografie
Literatur	
Sonstiges	
Anmerkungen	Maße: 413 x 129 x 129 cm Material: Granit
Literatur allg.	Gomringer 1989c, Abb. S. 12, 16, 37, 39, 60 f., 63; Gomringer 1993, Abb. S. 15; Gomringer 1997, Abb. S. 116; Ausst.-Kat. Stuttgart 1999, S. 54
Standort	Fotoschrank 3, Planschrank 1 u. 3

Plastik



Dynamisches Raumzeichen 2 (Dynamisches Raumzeichen 22)

Autor	Otto Herbert Hajek
Ort	
Strasse	
Datum	1988
Architektur	
Auftraggeber	

Materialien im saai

Laufzeit	
Planmaterial	
Modelle	
Fotomaterial	8 s/w Negative (Mittelformat) 4 Farbdias (Mittelformat) 1 Farbfotografie
Literatur	
Sonstiges	
Anmerkungen	Maße: 74 x 44 x 44 cm Material: Bronze, unterschiedlich bemalt
Literatur allg.	
Standort	Fotoschrank 3



Dynamische Form II B

Autor	Otto Herbert Hajek
Ort	
Strasse	
Datum	1988
Architektur	
Auftraggeber	

Materialien im saai

Laufzeit	
Planmaterial	
Modelle	
Fotomaterial	1 Polaroid
Literatur	
Sonstiges	
Anmerkungen	Maße: 42 x 33 x 17 cm Material: Bronze
Literatur allg.	
Standort	Fotoschrank 3

Plastik



Dynamische Form III

Autor	Otto Herbert Hajek
Ort	
Strasse	
Datum	1988
Architektur	
Auftraggeber	

Materialien im saai

Laufzeit	
Planmaterial	2 Pläne
Modelle	
Fotomaterial	1 s/w Negativ (Großformat) 3 Farbdias (1 x Kleinbild, 2 x Großformat) 2 Farbfotografien
Literatur	
Sonstiges	
Anmerkungen	Maße: 640 x 150 x 150 cm Material: Granit
Literatur allg.	Gomringer 1989c, Abb. S. 12, 16, 31, 37 f., 60–63; Gomringer 1993, Abb. S. 17; Gomringer 1997, Abb. S. 9; Ausst.-Kat. Stuttgart 1999, S. 55
Standort	Fotoschrank 3, Planschrank 1 u. 3

Plastik



Dynamisches Raumzeichen 3

Autor	Otto Herbert Hajek
Ort	
Strasse	
Datum	1988
Architektur	
Auftraggeber	

Materialien im saai

Laufzeit	
Planmaterial	
Modelle	
Fotomaterial	1 s/w Negativ (Großformat) 2 Farbdias (Großformat) 1 Farbfotografie
Literatur	
Sonstiges	
Anmerkungen	Maße: 65 x 34 x 34 cm Material: Bronze, teilw. bemalt
Literatur allg.	
Standort	Fotoschrank 3

Plastik

P 598a / O. H. Hajek



Raumzeichen II

Autor	Otto Herbert Hajek
Ort	
Strasse	
Datum	1988
Architektur	
Auftraggeber	

Materialien im saai

Laufzeit	
Planmaterial	
Modelle	
Fotomaterial	1 s/w Negativ (Großformat) 1 Farbdia (Großformat) 1 s/w Fotografie 1 Farbfotografie
Literatur	
Sonstiges	
Anmerkungen	Maße: 65 x 29,5 x 29,5 cm Material: Bronze, Gold
Literatur allg.	
Standort	Fotoschrank 3

Raumzeichen 88/2

Autor	Otto Herbert Hajek
Ort	
Strasse	
Datum	1988
Architektur	
Auftraggeber	

Materialien im saai

Laufzeit	
Planmaterial	
Modelle	
Fotomaterial	
Literatur	
Sonstiges	
Anmerkungen	Maße: 61,5 x 11 x 7 cm Material: Bronze, bemalt
Literatur allg.	
Standort	Fotoschrank 3

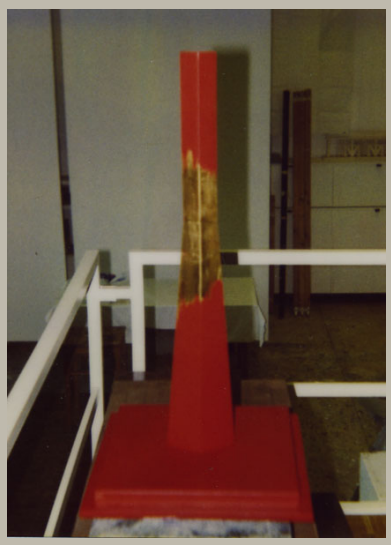

Raumzeichen II B

Autor	Otto Herbert Hajek
Ort	
Strasse	
Datum	1988
Architektur	
Auftraggeber	

Materialien im saai

Laufzeit	
Planmaterial	
Modelle	
Fotomaterial	1 Polaroid
Literatur	
Sonstiges	
Anmerkungen	Maße: 66 x 33,5 x 33,5 cm Material: Holz, bemalt, Gold, Metallplinthe
Literatur allg.	
Standort	Fotoschrank 3

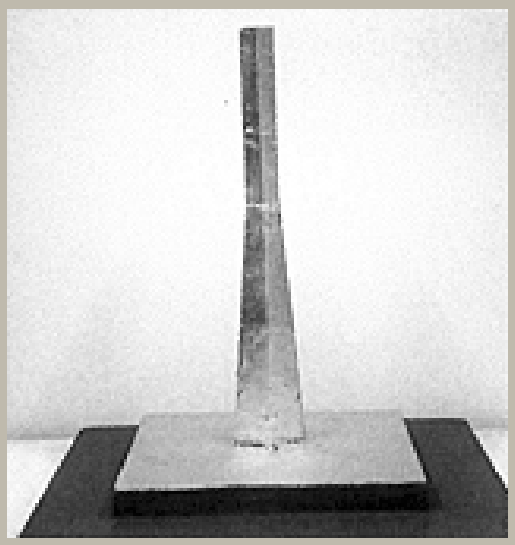

Raumzeichen III

Autor	Otto Herbert Hajek
Ort	
Strasse	
Datum	1988
Architektur	
Auftraggeber	

Materialien im saai

Laufzeit	
Planmaterial	
Modelle	
Fotomaterial	1 Farbfotografie
Literatur	
Sonstiges	
Anmerkungen	Maße: 35,5 x 34 x 34 cm Material: Holz, bemalt, Gold, Metallplinthe
Literatur allg.	
Standort	Fotoschrank 3

Plastik

P 600 / O. H. Hajek



Formzeichen I

Autor	Otto Herbert Hajek
Ort	
Strasse	
Datum	1988
Architektur	
Auftraggeber	

Materialien im saai

Laufzeit	
Planmaterial	
Modelle	
Fotomaterial	1 Farbfotografie
Literatur	
Sonstiges	
Anmerkungen	Maße: 321 x 90 x 90 cm Material: Granit
Literatur allg.	
Standort	Fotoschrank 3

Plastik



Formzeichen II

Autor	Otto Herbert Hajek
Ort	
Strasse	
Datum	1988
Architektur	
Auftraggeber	

Materialien im saai

Laufzeit	
Planmaterial	
Modelle	
Fotomaterial	1 Farbfotografie
Literatur	
Sonstiges	
Anmerkungen	Maße: 315 x 90 x 90 cm Material: Granit
Literatur allg.	
Standort	Fotoschrank 3

Plastik

P 602 / O. H. Hajek

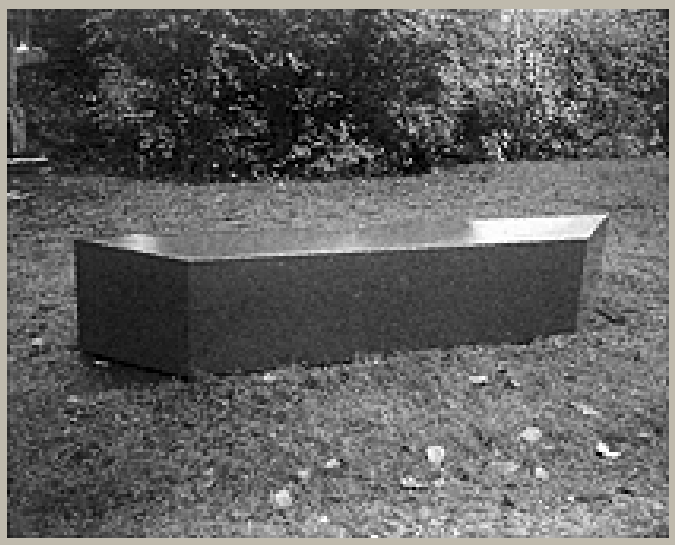

Formzeichen III

Autor	Otto Herbert Hajek
Ort	
Strasse	
Datum	1988
Architektur	
Auftraggeber	

Materialien im saai

Laufzeit	
Planmaterial	
Modelle	
Fotomaterial	
Literatur	
Sonstiges	
Anmerkungen	Maße: 50 x 252 x 40 cm Material: Granit
Literatur allg.	
Standort	Fotoschrank 3

Plastik



Stadtzeichen - Zeichen flügelt im Raum -

Autor	Otto Herbert Hajek
Ort	
Strasse	
Datum	1988
Architektur	
Auftraggeber	

Materialien im saai

Laufzeit	
Planmaterial	4 Pläne
Modelle	
Fotomaterial	14 s/w Negative (12 x Mittelformat, 2 x Großformat) 1 Farbnegativ (Großformat) 13 Farbdias (4 x Kleinbild, 6 x Mittelformat, 3 x Großformat) 5 s/w Fotografien (u. Dublette) 10 Farbfotografien (u. Dublette) 9 Farbfotografien im Zusammenhang mit der Vorstellung des Modells 1 Fotomontage (Großformat)
Literatur	Bereicherung des städtischen Skulpturenparks in Medellin. Otto Herbert Hajek schenkt Medellin ein Werk. In: Prisma, 1989, Nr. 1, S. 100
Sonstiges	1 Kopie 1 Brief 1 Broschüre
Anmerkungen	Maße: 600 x 300 x 350 cm Material: Beton, bemalt
Literatur allg.	Ausst.-Kat. Moskau 1989, Abb. S. 164; NN 1989a, Abb. S. 100; Gomringer 1993, Abb. S. 35; PWA Grafische Papiere GmbH 1995, Abb. S. 18; Ausst.-Kat. Pfaffenhofen a. d. Ilm 1996, Abb. S. 18; Gomringer 1997, Abb. S. 32; Kuhn 2000, Abb. Nr. 12, S. 12

Standort	Fotoschrank 3, Planschrank 1 u. 3

Plastik

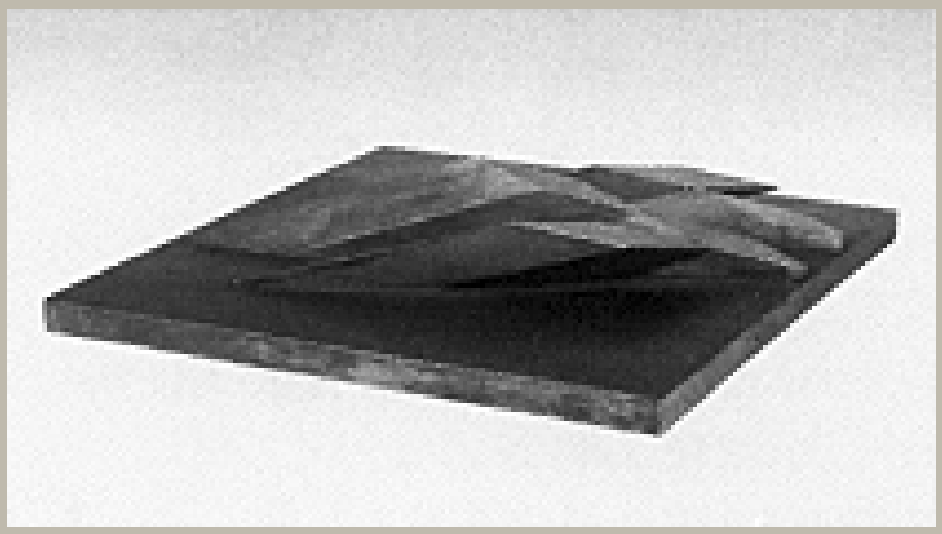

Raumstrom I

Autor	Otto Herbert Hajek
Ort	
Strasse	
Datum	1988
Architektur	
Auftraggeber	

Materialien im saai

Laufzeit	
Planmaterial	
Modelle	
Fotomaterial	2 s/w Negative (Großformat) 2 Farbdias (Großformat) 2 s/w Fotografie 2 Farbfotografien
Literatur	
Sonstiges	
Anmerkungen	Maße: 40 x 36 x 7,5 cm Material: Bronze, bemalt
Literatur allg.	
Standort	Fotoschrank 3

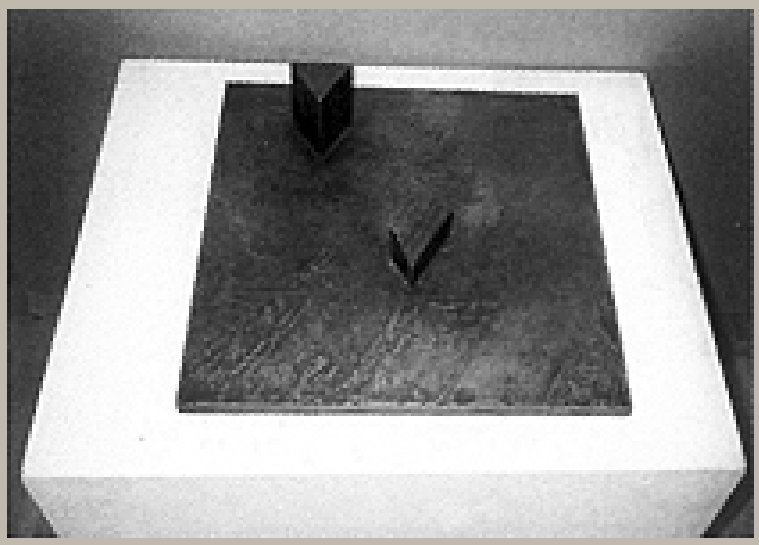

	Relief – Raumfeld –
Autor	Otto Herbert Hajek
Ort	
Strasse	
Datum	1988
Architektur	
Auftraggeber	
	Materialien im saai
Laufzeit	
Planmaterial	
Modelle	
Fotomaterial	1 Farbfotografie
Literatur	
Sonstiges	
Anmerkungen	Maße: 39 x 39 x 11 cm Material: Bronze
Literatur allg.	
Standort	Fotoschrank 3

Plastik

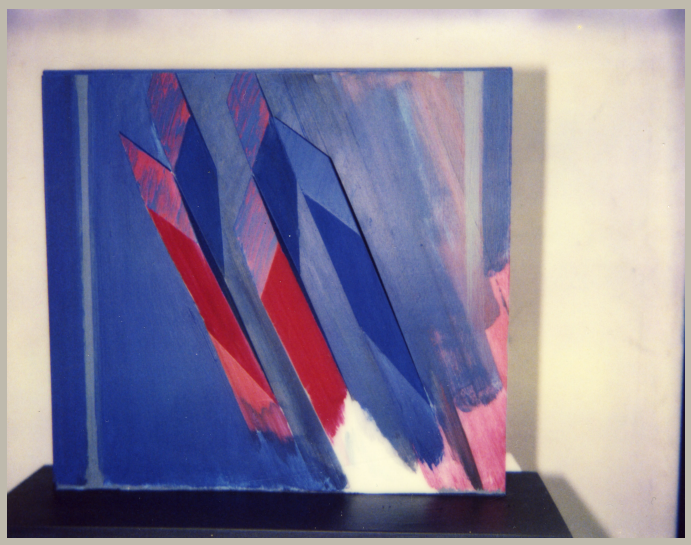

Zeichen 88/92 B

Autor	Otto Herbert Hajek
Ort	
Strasse	
Datum	1988/1992
Architektur	
Auftraggeber	

Materialien im saai

Laufzeit	
Planmaterial	
Modelle	
Fotomaterial	
Literatur	
Sonstiges	
Anmerkungen	Maße: 40 x 48 x 17 cm Material: Holz, bemalt
Literatur allg.	
Standort	Fotoschrank 3

Plastik

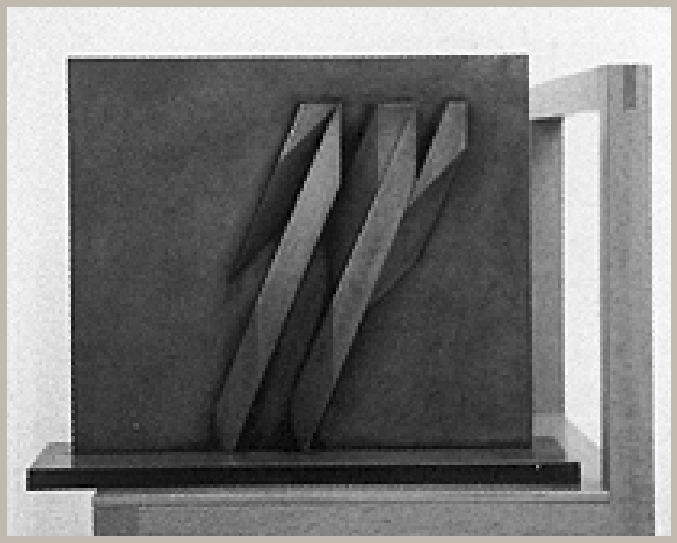

Relief 1989/A

Autor	Otto Herbert Hajek
Ort	
Strasse	
Datum	1989
Architektur	
Auftraggeber	

Materialien im saai

Laufzeit	
Planmaterial	
Modelle	
Fotomaterial	2 Farbnegative (Kleinbild) 2 Farbfotografien
Literatur	
Sonstiges	
Anmerkungen	Maße: 39,5 x 50 x 15 cm Material: Bronze
Literatur allg.	
Standort	Fotoschrank 3

Plastik



Relief A

Autor	Otto Herbert Hajek
Ort	
Strasse	
Datum	1989/2004
Architektur	
Auftraggeber	

Materialien im saai

Laufzeit	
Planmaterial	
Modelle	
Fotomaterial	3 Farbfotografien (u. Dublette)
Literatur	
Sonstiges	
Anmerkungen	Maße: 40 x 51 x 15 cm Material: Holz, bemalt, Gold
Literatur allg.	
Standort	Fotoschrank 3

Plastik



Relief 1989/B

Autor	Otto Herbert Hajek
Ort	
Strasse	
Datum	1989
Architektur	
Auftraggeber	

Materialien im saai

Laufzeit	
Planmaterial	
Modelle	
Fotomaterial	2 Farbnegative (Kleinbild) 2 Farbfotografien 1 Polaroid
Literatur	
Sonstiges	
Anmerkungen	Maße: 76 x 36,5 x 29,5 cm Material: Bronze
Literatur allg.	
Standort	Fotoschrank 3

Relief B

Autor	Otto Herbert Hajek
Ort	
Strasse	
Datum	1989/2004
Architektur	
Auftraggeber	

Materialien im saai

Laufzeit	
Planmaterial	
Modelle	
Fotomaterial	
Literatur	
Sonstiges	
Anmerkungen	Maße: 168 x 47 x 40 cm Material: Holz, bemalt
Literatur allg.	
Standort	Fotoschrank 3

Plastik

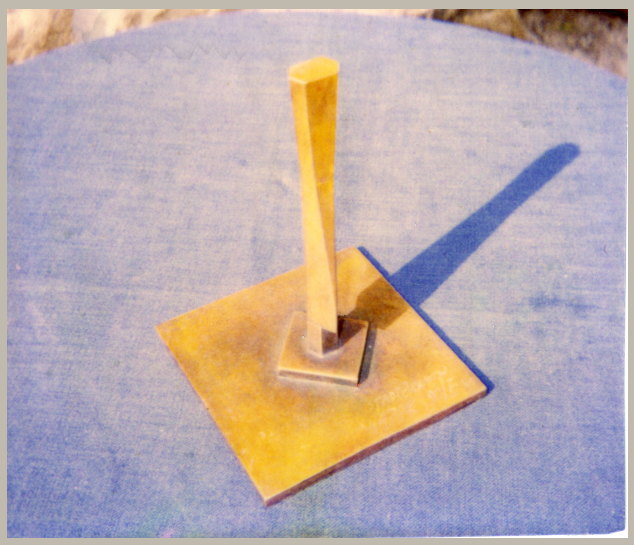

Stadtzeichen 1990/I

Autor	Otto Herbert Hajek
Ort	
Strasse	
Datum	1990
Architektur	
Auftraggeber	

Materialien im saai

Laufzeit	
Planmaterial	
Modelle	
Fotomaterial	
Literatur	
Sonstiges	
Anmerkungen	Maße: 26 x 18 x 18 cm Material: Bronze
Literatur allg.	
Standort	Fotoschrank 3

Plastik

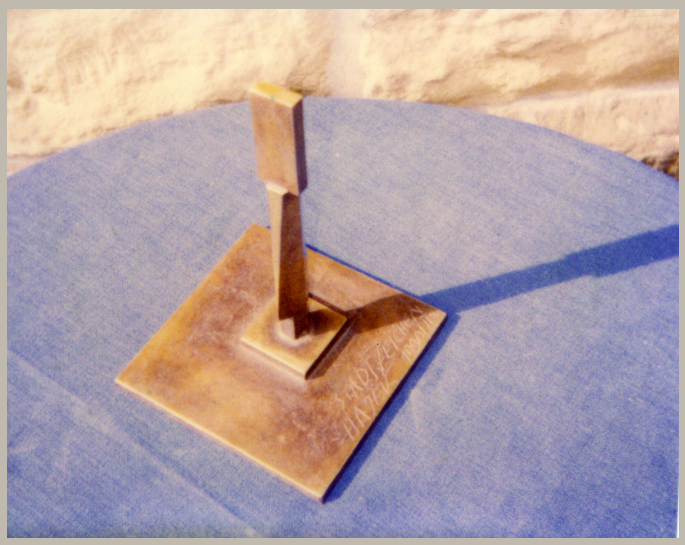

Stadtzeichen 1990/II

Autor	Otto Herbert Hajek
Ort	
Strasse	
Datum	1990
Architektur	
Auftraggeber	

Materialien im saai

Laufzeit	
Planmaterial	
Modelle	
Fotomaterial	
Literatur	
Sonstiges	
Anmerkungen	Maße: 26 x 18 x 18 cm Material: Bronze
Literatur allg.	
Standort	Fotoschrank 3



Reliefs 90 A–F

Autor	Otto Herbert Hajek
Ort	
Strasse	
Datum	1990
Architektur	
Auftraggeber	

Materialien im saai

Laufzeit	
Planmaterial	
Modelle	
Fotomaterial	1 Farbnegativ (Großformat) 2 Farbdias (Großformat) 1 Polaroid
Literatur	
Sonstiges	
Anmerkungen	Maße: 55 x 48 x 3 cm (A, F), 55 x 45 x 3 cm (B, C, D, E) Material: Bronze, Holz, bemalt
Literatur allg.	
Standort	Fotoschrank 3



Reliefs 90 A-F

Autor	Otto Herbert Hajek
Ort	
Strasse	
Datum	1990
Architektur	
Auftraggeber	

Materialien im saai

Laufzeit	
Planmaterial	
Modelle	
Fotomaterial	1 Farbnegativ (Großformat) 2 Farbdias (Großformat) 1 Polaroid
Literatur	
Sonstiges	
Anmerkungen	Maße: 55 x 48 x 3 cm (A, F), 55 x 45 x 3 cm (B, C, D, E) Material: Bronze, Holz, bemalt
Literatur allg.	
Standort	Fotoschrank 3



Reliefs 90 A–F

Autor	Otto Herbert Hajek
Ort	
Strasse	
Datum	1990
Architektur	
Auftraggeber	

Materialien im saai

Laufzeit	
Planmaterial	
Modelle	
Fotomaterial	1 Farbnegativ (Großformat) 2 Farbdias (Großformat) 1 Polaroid
Literatur	
Sonstiges	
Anmerkungen	Maße: 55 x 48 x 3 cm (A, F), 55 x 45 x 3 cm (B, C, D, E) Material: Bronze, Holz, bemalt
Literatur allg.	
Standort	Fotoschrank 3



	Reliefs 90 A–F
Autor	Otto Herbert Hajek
Ort	
Strasse	
Datum	1990
Architektur	
Auftraggeber	
	Materialien im saai
Laufzeit	
Planmaterial	
Modelle	
Fotomaterial	1 Farbnegativ (Großformat) 2 Farbdias (Großformat) 1 Polaroid
Literatur	
Sonstiges	
Anmerkungen	Maße: 55 x 48 x 3 cm (A, F), 55 x 45 x 3 cm (B, C, D, E) Material: Bronze, Holz, bemalt
Literatur allg.	
Standort	Fotoschrank 3

Plastik



Reliefs 90 A-F

Autor	Otto Herbert Hajek
Ort	
Strasse	
Datum	1990
Architektur	
Auftraggeber	

Materialien im saai

Laufzeit	
Planmaterial	
Modelle	
Fotomaterial	1 Farbnegativ (Großformat) 2 Farbdias (Großformat) 1 Polaroid
Literatur	
Sonstiges	
Anmerkungen	Maße: 55 x 48 x 3 cm (A, F), 55 x 45 x 3 cm (B, C, D, E) Material: Bronze, Holz, bemalt
Literatur allg.	
Standort	Fotoschrank 3



Reliefs 90 A-F

Autor	Otto Herbert Hajek
Ort	
Strasse	
Datum	1990
Architektur	
Auftraggeber	

Materialien im saai

Laufzeit	
Planmaterial	
Modelle	
Fotomaterial	1 Farbnegativ (Großformat) 2 Farbdias (Großformat) 1 Polaroid
Literatur	
Sonstiges	
Anmerkungen	Maße: 55 x 48 x 3 cm (A, F), 55 x 45 x 3 cm (B, C, D, E) Material: Bronze, Holz, bemalt
Literatur allg.	
Standort	Fotoschrank 3

Plastik

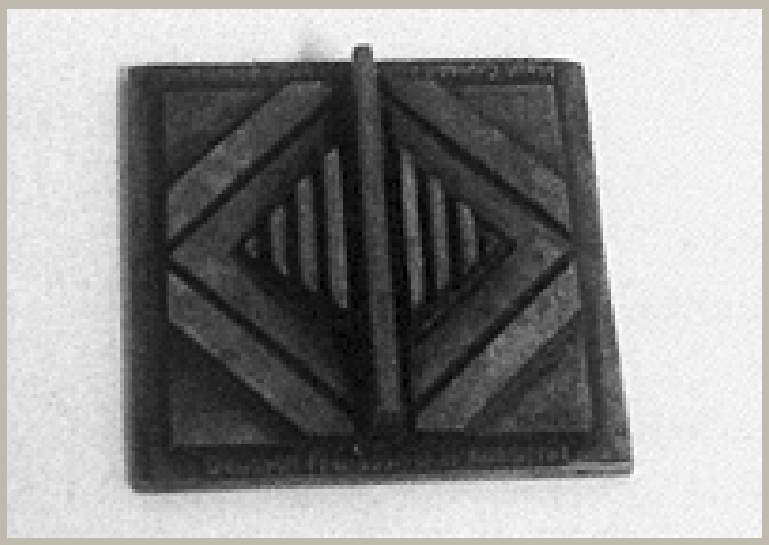

Sonderpreis des Deutsch-Französischen Kulturrats

Autor	Otto Herbert Hajek
Ort	
Strasse	
Datum	1990
Architektur	
Auftraggeber	

Materialien im saai

Laufzeit	
Planmaterial	
Modelle	
Fotomaterial	1 Farbfotografie
Literatur	
Sonstiges	
Anmerkungen	Maße: 10 x 10 x 3,5 cm Material: Bronze
Literatur allg.	
Standort	Fotoschrank 3

Plastik

P 612b / O. H. Hajek



Relief

Autor	Otto Herbert Hajek
Ort	
Strasse	
Datum	1990
Architektur	
Auftraggeber	

Materialien im saai

Laufzeit	
Planmaterial	
Modelle	
Fotomaterial	
Literatur	
Sonstiges	
Anmerkungen	Maße: 30 x 30 x 6 cm Material: Holzrelief, Holzrahmen, Plexiglasdeckel
Literatur allg.	
Standort	Fotoschrank 3

Plastik

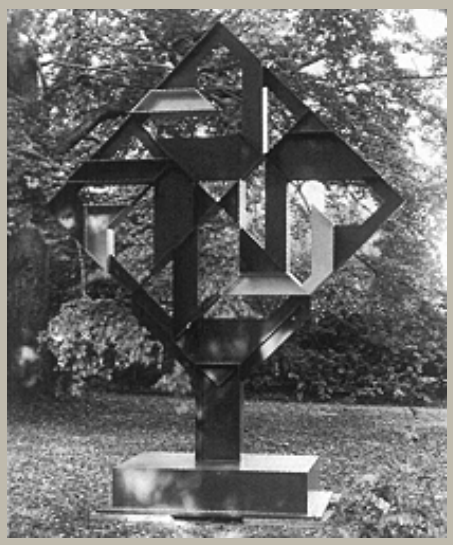

Zeichen Raumfeld

Autor	Otto Herbert Hajek
Ort	
Strasse	
Datum	1990/1991
Architektur	
Auftraggeber	

Materialien im saai

Laufzeit	
Planmaterial	3 Pläne
Modelle	
Fotomaterial	1 s/w Negativ (Großformat) 3 Farbdias (1 x Kleinbild, 2 x Großformat) 1 s/w Fotografie 9 Farbfotografien (u. Dublette)
Literatur	
Sonstiges	
Anmerkungen	Maße: 374 x 285 x 120 cm Material: Stahl, bemalt
Literatur allg.	
Standort	Fotoschrank 3, Planschrank 1 u. 3

Zeichen Raumfeld

Autor	Otto Herbert Hajek
Ort	
Strasse	
Datum	1990/1991
Architektur	
Auftraggeber	

Materialien im saai

Laufzeit	
Planmaterial	
Modelle	
Fotomaterial	
Literatur	
Sonstiges	
Anmerkungen	Maße: 283 x 210 x 95 cm Material: Stahl, bemalt
Literatur allg.	Gomringer 1993, Abb. S. 27; Heilig 1996, Abb. S. 39
Standort	Fotoschrank 3

Zeichen Raumfeld

Autor	Otto Herbert Hajek
Ort	
Strasse	
Datum	1990/1991
Architektur	
Auftraggeber	

Materialien im saai

Laufzeit	
Planmaterial	
Modelle	
Fotomaterial	
Literatur	
Sonstiges	
Anmerkungen	Maße: 270 x 112 x 75 cm Material: Stahl, bemalt
Literatur allg.	
Standort	Fotoschrank 3

Plastik



Stadtzeichen III

Autor	Otto Herbert Hajek
Ort	
Strasse	
Datum	1990
Architektur	
Auftraggeber	

Materialien im saai

Laufzeit	
Planmaterial	
Modelle	
Fotomaterial	
Literatur	
Sonstiges	
Anmerkungen	Maße: 27 x 18 x 18 cm Material: Bronze
Literatur allg.	
Standort	Fotoschrank 3

Plastik



Stadtzeichen III A

Autor	Otto Herbert Hajek
Ort	
Strasse	
Datum	1990
Architektur	
Auftraggeber	

Materialien im saai

Laufzeit	
Planmaterial	
Modelle	
Fotomaterial	1 s/w Negativ (Großformat) 1 Farbdia (Großformat) 1 s/w Fotografie 2 Farbfotografien
Literatur	
Sonstiges	2 Kopien
Anmerkungen	Maße: 67 x 30 x 30 cm Material: Bronze
Literatur allg.	
Standort	Fotoschrank 3

Plastik

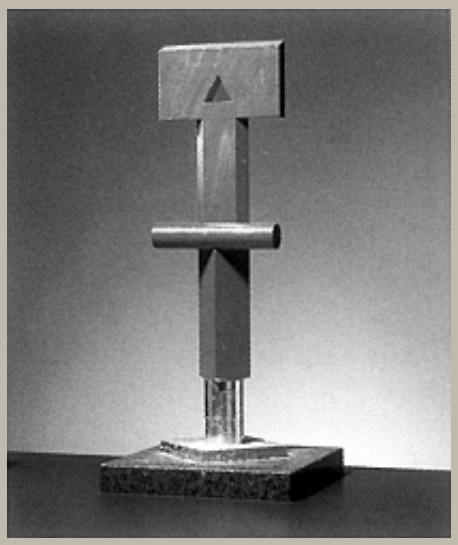

Stadtzeichen A (Wegzeichen – Christologisches Zeichen –)

Autor	Otto Herbert Hajek
Ort	
Strasse	
Datum	1990
Architektur	
Auftraggeber	

Materialien im saai

Laufzeit	
Planmaterial	
Modelle	
Fotomaterial	1 s/w Negativ (Großformat) 2 Farbnegative (Großformat) 3 Farbdias (Großformat) 2 Polaroids
Literatur	
Sonstiges	
Anmerkungen	Maße: 68 x 30 x 30 cm Material: Holz, unterschiedlich bemalt, teilw. Gold, Granitplinthe
Literatur allg.	Gomringer 1997, Abb. S. 121
Standort	Fotoschrank 3

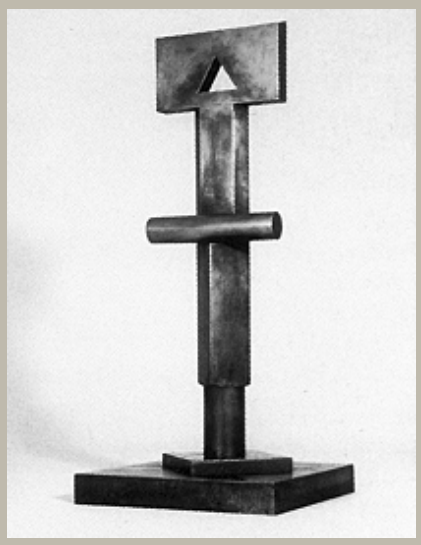

Stadtzeichen K III

Autor	Otto Herbert Hajek
Ort	
Strasse	
Datum	1990
Architektur	
Auftraggeber	

Materialien im saai

Laufzeit	
Planmaterial	
Modelle	
Fotomaterial	2 Farbnegative (Großformat) 5 Farbdias (1 x Kleinbild, 4 x Großformat) 1 s/w Fotografie 1 Polaroid
Literatur	
Sonstiges	
Anmerkungen	Maße: 135 x 59 x 59 cm Material: Bronze
Literatur allg.	
Standort	Fotoschrank 3

Plastik

P 617a / O. H. Hajek



Stadtzeichen (Zeichen K IV)

Autor	Otto Herbert Hajek
Ort	
Strasse	
Datum	1990/1992
Architektur	
Auftraggeber	

Materialien im saai

Laufzeit	
Planmaterial	
Modelle	
Fotomaterial	3 s/w Negative (Großformat) 2 Farbnegative (Großformat) 9 Farbdias (3 x Kleinbild, 6 x Großformat) 2 s/w Fotografien (u. Dubletten) 3 Farbfotografien 1 Polaroid
Literatur	
Sonstiges	1 Karte
Anmerkungen	Maße: 277 x 120 x 120 cm Material: Gußeisen
Literatur allg.	Gomringer 1993, Abb. S. 63; Ausst.-Kat. Danzig 1994, Abb. o. S.
Standort	Fotoschrank 3



Stadtzeichen (Zeichen K IV)

Autor	Otto Herbert Hajek
Ort	
Strasse	
Datum	1990/1993
Architektur	
Auftraggeber	

Materialien im saai

Laufzeit	
Planmaterial	
Modelle	
Fotomaterial	3 s/w Negative (Großformat) 3 Farbnegative (Großformat) 8 Farbdias (1 x Kleinbild, 7 x Großformat) 10 Farbfotografien 3 Polaroids
Literatur	
Sonstiges	1 Brief
Anmerkungen	Maße: 530 x 145 x 145 cm Material: Gußeisen
Literatur allg.	Ausst.-Kat. Cheb 1994, Abb. S. 51; Gomringer 1997, Abb. S. 13
Standort	Fotoschrank 3



Wegzeichen 3 A

Autor	Otto Herbert Hajek
Ort	
Strasse	
Datum	1990/1997
Architektur	
Auftraggeber	

Materialien im saai

Laufzeit	
Planmaterial	
Modelle	
Fotomaterial	1 s/w Negativ (Großformat) 1 Farbnegativ (Großformat) 26 Farbdias (1 x Kleinbild, 22 x Mittelformat, 3 x Großformat) 72 Farbfotografien (u. Dublette)
Literatur	
Sonstiges	
Anmerkungen	Maße: 700 x 200 x 200 cm Material: Bronze
Literatur allg.	
Standort	Fotoschrank 3

	Wegzeichen 4 A
Autor	Otto Herbert Hajek
Ort	
Strasse	
Datum	1990/1997
Architektur	
Auftraggeber	

Materialien im saai

Laufzeit	
Planmaterial	
Modelle	
Fotomaterial	
Literatur	
Sonstiges	
Anmerkungen	Maße: 32,5 x 20,5 x 23 cm Material: Bronze
Literatur allg.	
Standort	Fotoschrank 3



Wegzeichen 5 A

Autor	Otto Herbert Hajek
Ort	
Strasse	
Datum	1990/1997
Architektur	
Auftraggeber	

Materialien im saai

Laufzeit	
Planmaterial	
Modelle	
Fotomaterial	1 Farbfotografie
Literatur	
Sonstiges	
Anmerkungen	Maße: 35 x 20,5 x 23 cm Material: Bronze
Literatur allg.	
Standort	Fotoschrank 3

Plastik

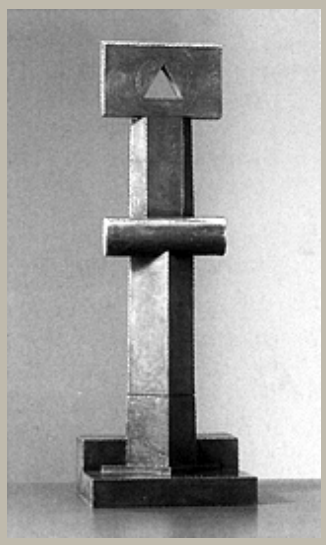

Wegzeichen V 5

Autor	Otto Herbert Hajek
Ort	
Strasse	
Datum	1990/1997
Architektur	
Auftraggeber	

Materialien im saai

Laufzeit	
Planmaterial	
Modelle	
Fotomaterial	1 s/w Negativ (Großformat) 1 Farbnegativ (Großformat) 2 Farbdias (Großformat) 1 Polaroid
Literatur	
Sonstiges	
Anmerkungen	Maße: 68 x 23,5 x 23,5 cm Material: Bronze
Literatur allg.	
Standort	Fotoschrank 3

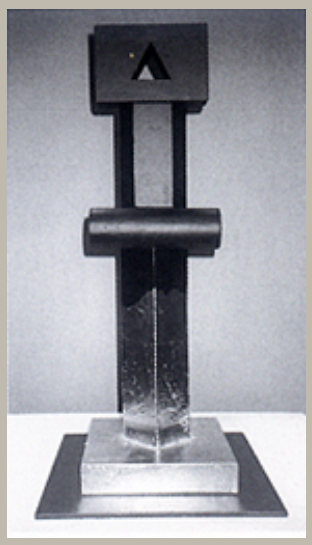

Wegzeichen D/1-3

Autor	Otto Herbert Hajek
Ort	
Strasse	
Datum	1990/1997
Architektur	
Auftraggeber	

Materialien im saai

Laufzeit	
Planmaterial	
Modelle	
Fotomaterial	1 Farbfotografie
Literatur	
Sonstiges	
Anmerkungen	Maße je nach Sockelgestaltung (H.: 65/70 cm) Material: Holz, unterschiedlich bemalt, teilw. Gold
Literatur allg.	
Standort	Fotoschrank 3

Plastik



Dynamisches Raumzeichen I

Autor	Otto Herbert Hajek
Ort	
Strasse	
Datum	1992
Architektur	
Auftraggeber	

Materialien im saai

Laufzeit	
Planmaterial	
Modelle	
Fotomaterial	2 s/w Negative (Großformat) 1 Farbnegativ (Großformat) 6 Farbdias (1 x Mittelformat, 5 x Großformat) 1 s/w Fotografie 1 Farbfotografie
Literatur	
Sonstiges	
Anmerkungen	Maße: 259 x 87 x 60 cm Material: Stahl, bemalt
Literatur allg.	
Standort	Fotoschrank 3

Plastik

P 624 / O. H. Hajek



Dynamisches Raumzeichen 1/1992/B

Autor	Otto Herbert Hajek
Ort	
Strasse	
Datum	1992
Architektur	
Auftraggeber	

Materialien im saai

Laufzeit	
Planmaterial	
Modelle	
Fotomaterial	1 s/w Negativ (Großformat) 2 Farbdias (Großformat) 1 s/w Fotografie 1 Farbfotografie
Literatur	
Sonstiges	
Anmerkungen	Maße: 73 x 39 x 30 cm Material: Bronze
Literatur allg.	
Standort	

Plastik

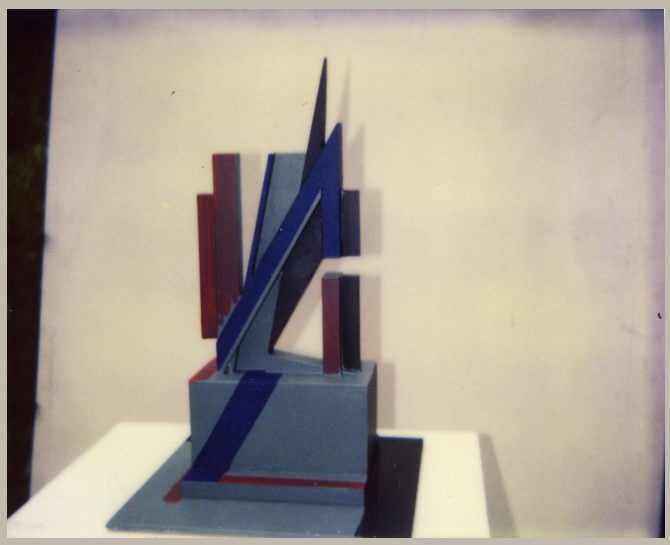

Dynamisches Zeichen 92/I B

Autor	Otto Herbert Hajek
Ort	
Strasse	
Datum	1992
Architektur	
Auftraggeber	

Materialien im saai

Laufzeit	
Planmaterial	
Modelle	
Fotomaterial	
Literatur	
Sonstiges	
Anmerkungen	Maße: 48 x 30 x 30 cm Material: Holz, bemalt
Literatur allg.	
Standort	Fotoschrank 3



Dynamisches Zeichen 92/I B und Dynamisches Raumzeichen 2/1992/B

Autor	Otto Herbert Hajek
Ort	
Strasse	
Datum	1992
Architektur	
Auftraggeber	

Materialien im saai

Laufzeit	
Planmaterial	
Modelle	
Fotomaterial	
Literatur	
Sonstiges	
Anmerkungen	Material: Bronze
Literatur allg.	
Standort	Fotoschrank 3

Plastik

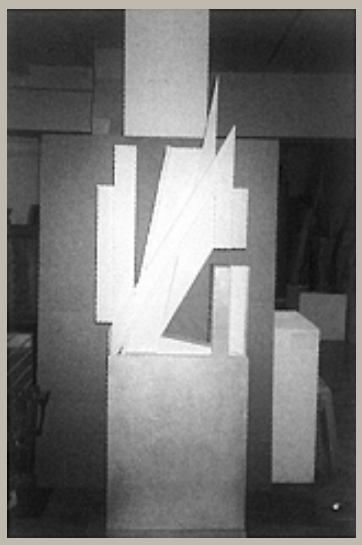

Dynamisches Zeichen 92/I C

Autor	Otto Herbert Hajek
Ort	
Strasse	
Datum	1992
Architektur	
Auftraggeber	

Materialien im saai

Laufzeit	
Planmaterial	
Modelle	
Fotomaterial	1 Farbfotografie 1 Polaroid
Literatur	
Sonstiges	
Anmerkungen	Maße: 219 x 72 x 80 cm Material: Holz, bemalt, Aluminium
Literatur allg.	
Standort	Fotoschrank 3

Dynamisches Raumzeichen 1992/1 C

Autor	Otto Herbert Hajek
Ort	
Strasse	
Datum	1992
Architektur	
Auftraggeber	

Materialien im saai

Laufzeit	
Planmaterial	
Modelle	
Fotomaterial	
Literatur	
Sonstiges	
Anmerkungen	Maße: 109 x 34 x 30 cm Material: Stahl
Literatur allg.	
Standort	Fotoschrank 3

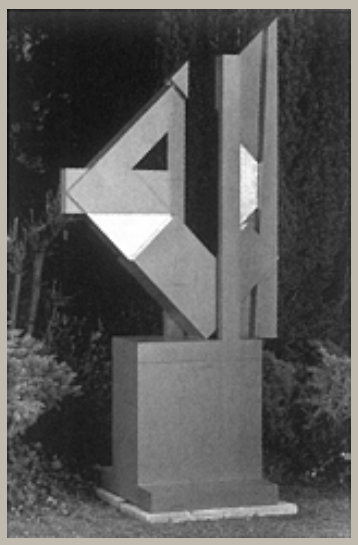

Dynamisches Raumzeichen II

Autor	Otto Herbert Hajek
Ort	
Strasse	
Datum	1992
Architektur	
Auftraggeber	

Materialien im saai

Laufzeit	
Planmaterial	
Modelle	
Fotomaterial	4 s/w Negative (1 x Mittelformat, 1 x Großformat) 8 Farbdias (2 x Mittelformat, 6 x Großformat) 1 s/w Fotografie (u. Dublette) 2 Farbfotografien
Literatur	
Sonstiges	
Anmerkungen	Maße: 246 x 116 x 80 cm Material: Stahl, bemalt, Gold
Literatur allg.	Gomringer 1993, Abb. S. 18 (dort fälschlich Dynamisches Raumzeichen II B)
Standort	Fotoschrank 3

Plastik

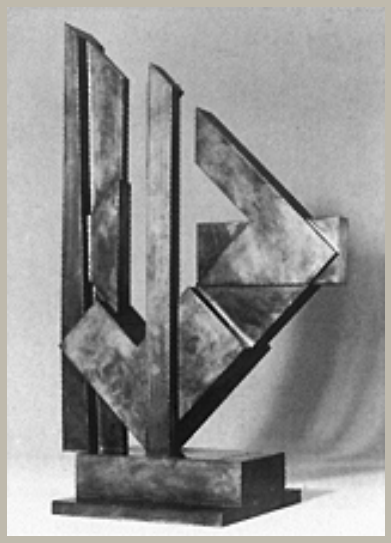

Dynamisches Raumzeichen 2/1992/B

Autor	Otto Herbert Hajek
Ort	
Strasse	
Datum	1992
Architektur	
Auftraggeber	

Materialien im saai

Laufzeit	
Planmaterial	
Modelle	
Fotomaterial	1 s/w Negativ (Großformat) 2 Farbdias (Großformat) 1 s/w Fotografie 1 Farbfotografie 1 Polaroid
Literatur	
Sonstiges	
Anmerkungen	Maße: 74 x 45 x 29 cm Material: Bronze
Literatur allg.	Deutsche Telekom AG, Niederlassung Reutlingen 1997, Abb. S. 34
Standort	Fotoschrank 3

Plastik

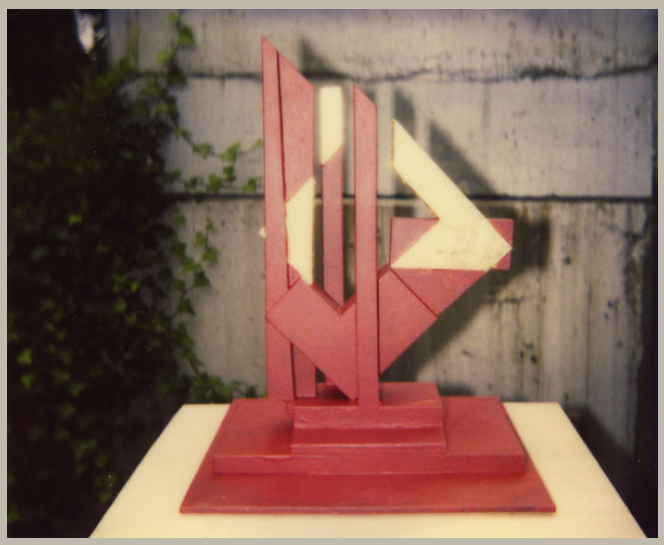

Dynamisches Zeichen 92/II B

Autor	Otto Herbert Hajek
Ort	
Strasse	
Datum	1992
Architektur	
Auftraggeber	

Materialien im saai

Laufzeit	
Planmaterial	
Modelle	
Fotomaterial	1 Polaroid
Literatur	
Sonstiges	
Anmerkungen	Maße: 40 x 30 x 30 cm Material: Holz, bemalt, Gold
Literatur allg.	
Standort	Fotoschrank 3



Dynamisches Raumzeichen 1992/B II

Autor	Otto Herbert Hajek
Ort	
Strasse	
Datum	1992
Architektur	
Auftraggeber	

Materialien im saai

Laufzeit	
Planmaterial	
Modelle	
Fotomaterial	
Literatur	
Sonstiges	
Anmerkungen	Maße: 67 x 25 x 25 cm Material: Messing, Holzsockel mit Messingplinthe
Literatur allg.	
Standort	Fotoschrank 3

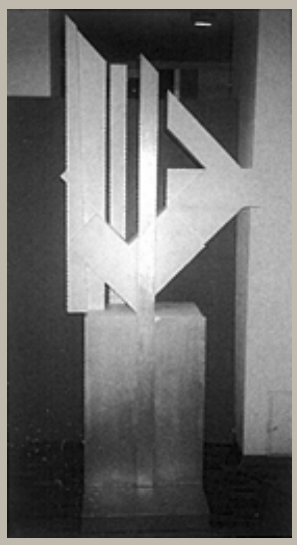

	Dynamisches Zeichen 92/II C
Autor	Otto Herbert Hajek
Ort	
Strasse	
Datum	1992
Architektur	
Auftraggeber	
	Materialien im saai
Laufzeit	
Planmaterial	
Modelle	
Fotomaterial	1 Farbnegativ (Großformat) 2 Farbdias (Großformat) 1 Farbfotografie 2 Polaroids
Literatur	
Sonstiges	
Anmerkungen	Maße: 223 x 90 x 80 cm Material: Holz, bemalt, Aluminium
Literatur allg.	
Standort	Fotoschrank 3

Plastik

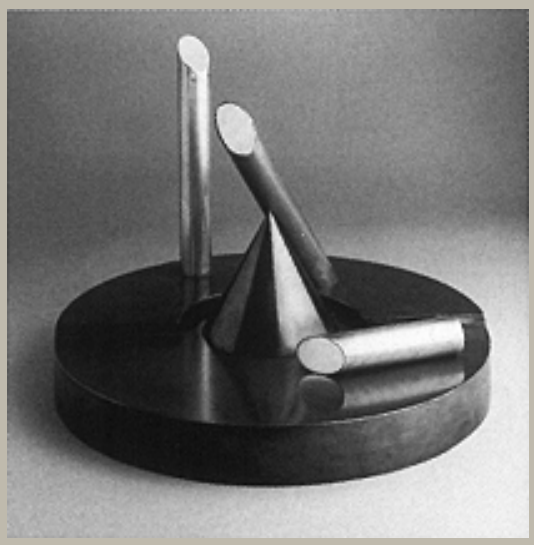

Artikulation Lichtraum

Autor	Otto Herbert Hajek
Ort	
Strasse	
Datum	1992
Architektur	
Auftraggeber	

Materialien im saai

Laufzeit	
Planmaterial	
Modelle	
Fotomaterial	1 s/w Negativ (Mittelformat) 2 Farbdias (Großformat) 4 s/w Fotografien 2 Farbfotografien (u. Dublette)
Literatur	
Sonstiges	
Anmerkungen	Maße: 119 x 57 x 57 cm, ohne Sockel: 29 x 40 x 40 cm Material: Bronze
Literatur allg.	
Standort	Fotoschrank 3

Plastik

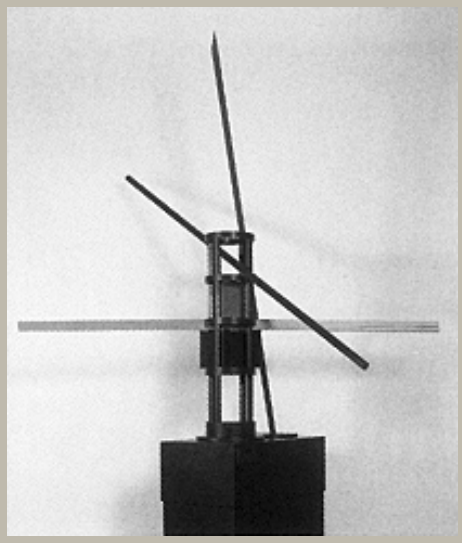

Haus Europa

Autor	Otto Herbert Hajek
Ort	
Strasse	
Datum	1992/1999
Architektur	
Auftraggeber	

Materialien im saai

Laufzeit	
Planmaterial	
Modelle	
Fotomaterial	1 Farbdia (Großformat)
Literatur	
Sonstiges	
Anmerkungen	Maße: H.: 257 cm Material: Stahl, Holz, bemalt 1999 im Zusammenhang mit der Arbeit für die Sparda-Bank Stuttgart neu bearbeitet, vgl. WVZ A 115.
Literatur allg.	Ausst.-Kat. Stuttgart 1999, Abb. S. 48 f.
Standort	Fotoschrank 3

Plastik

P 631a / O. H. Hajek



Zeichen im Raum - I B

Autor	Otto Herbert Hajek
Ort	
Strasse	
Datum	1991/1994
Architektur	
Auftraggeber	

Materialien im saai

Laufzeit	
Planmaterial	
Modelle	
Fotomaterial	3 Farbdias (1 x Kleinbild, 2 x Großformat) 1 s/w Fotografie
Literatur	
Sonstiges	1 Anmeldeformular
Anmerkungen	Maße: 135 x 112 x 69 cm Material: Bronze
Literatur allg.	Ausst.-Kat. München 2001 (G), Abb. S. 30
Standort	Fotoschrank 3

Zeichen M 1 A

Autor	Otto Herbert Hajek
Ort	
Strasse	
Datum	1992
Architektur	
Auftraggeber	

Materialien im saai

Laufzeit	
Planmaterial	
Modelle	
Fotomaterial	
Literatur	
Sonstiges	
Anmerkungen	Maße: 120 x 39,5 x 39,5 cm Material: Bronze
Literatur allg.	
Standort	Fotoschrank 3

Plastik



Zeichen im Raum - I

Autor	Otto Herbert Hajek
Ort	
Strasse	
Datum	1992
Architektur	
Auftraggeber	

Materialien im saai

Laufzeit	
Planmaterial	
Modelle	
Fotomaterial	5 Farbnegative (Kleinbild) 4 Farbfotografien
Literatur	
Sonstiges	
Anmerkungen	Maße: 260 x 355 x 215 cm Material: Gußeisen
Literatur allg.	Gomringer 1997, Abb. S. 124 f.
Standort	Fotoschrank 3

Plastik

P 632a / O. H. Hajek

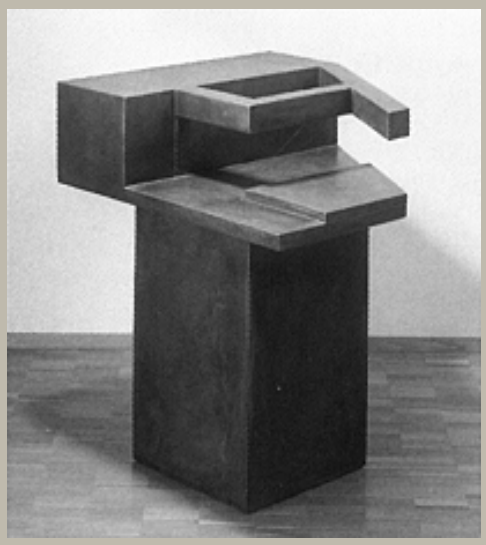

	Zeichen im Raum – II B
Autor	Otto Herbert Hajek
Ort	
Strasse	
Datum	1991/1994
Architektur	
Auftraggeber	
	Materialien im saai
Laufzeit	
Planmaterial	
Modelle	
Fotomaterial	5 Farbdias (1 x Kleinbild, 4 x Großformat) 1 s/w Fotografie 1 Farbfotografie 1 Polaroid
Literatur	
Sonstiges	
Anmerkungen	Maße: 102 x 80 x 85 cm Material: Bronze
Literatur allg.	
Standort	Fotoschrank 3

Zeichen M 2 A

Autor	Otto Herbert Hajek
Ort	
Strasse	
Datum	1992
Architektur	
Auftraggeber	

Materialien im saai

Laufzeit	
Planmaterial	
Modelle	
Fotomaterial	
Literatur	
Sonstiges	
Anmerkungen	Maße: 105 x 39,5 x 39,5 cm Material: Bronze
Literatur allg.	
Standort	Fotoschrank 3

	Zeichen im Raum – II
Autor	Otto Herbert Hajek
Ort	
Strasse	
Datum	1992
Architektur	
Auftraggeber	
	Materialien im saai
Laufzeit	
Planmaterial	
Modelle	
Fotomaterial	
Literatur	
Sonstiges	
Anmerkungen	Maße: 115 x 345 x 375 cm Material: Gußeisen
Literatur allg.	Gomringer 1997, Abb. S. 124 f.
Standort	Fotoschrank 3



Zeichen im Raum - III B (Zeichen im Raum 3 A/2)

Autor	Otto Herbert Hajek
Ort	
Strasse	
Datum	1991/1994/2003
Architektur	
Auftraggeber	

Materialien im saai

Laufzeit	
Planmaterial	
Modelle	
Fotomaterial	1 Farbnegativ (Großformat) 5 Farbdias (1 x Kleinbild, 4 x Großformat) 1 Farbfotografie 2 Polaroids
Literatur	
Sonstiges	
Anmerkungen	Maße: 163 x 40 x 70 cm Material: Bronze, Gold (1. Zustand: Material: Bronze) Das Exemplar in Privatbesitz erhielt 2003 eine Goldauflage.
Literatur allg.	Ausst.-Kat. Marl 1996, Abb. o. S.
Standort	Fotoschrank 3

	Zeichen M 3 A
Autor	Otto Herbert Hajek
Ort	
Strasse	
Datum	1992
Architektur	
Auftraggeber	
	Materialien im saai
Laufzeit	
Planmaterial	
Modelle	
Fotomaterial	
Literatur	
Sonstiges	
Anmerkungen	Maße: 127 x 39,5 x 39,5 cm Material: Bronze
Literatur allg.	
Standort	Fotoschrank 3



Zeichen im Raum – III

Autor	Otto Herbert Hajek
Ort	
Strasse	
Datum	1992
Architektur	
Auftraggeber	

Materialien im saai

Laufzeit	
Planmaterial	
Modelle	
Fotomaterial	1 s/w Negativ (Großformat) 1 Farbnegativ (Großformat) 2 Farbdias (Großformat)
Literatur	
Sonstiges	
Anmerkungen	Maße: 352 x 150 x 223 cm Material: Gußeisen
Literatur allg.	Gomringer 1997, Abb. S. 124 f.; Ausst.-Kat. Stuttgart 1999, Abb. S. 60
Standort	Fotoschrank 3

Plastik



Zeichen im Raum – IV B

Autor	Otto Herbert Hajek
Ort	
Strasse	
Datum	1991/1994
Architektur	
Auftraggeber	

Materialien im saai

Laufzeit	
Planmaterial	
Modelle	
Fotomaterial	5 Farbdias (1 x Kleinbild, 4 x Großformat) 2 Farbfotografien 1 Polaroid
Literatur	
Sonstiges	1 Farbdruck
Anmerkungen	Maße: 263 x 72 x 93 cm Material: Bronze
Literatur allg.	Ausst.-Kat. Marl 1996, Abb. o. S.; Ausst.-Kat. Pfaffenhofen a. d. Ilm 1996, Abb. S. 13; 2002 Mülheim/Ruhr
Standort	Fotoschrank 3

Plastik



Zeichen M 4 A

Autor	Otto Herbert Hajek
Ort	
Strasse	
Datum	1992
Architektur	
Auftraggeber	

Materialien im saai

Laufzeit	
Planmaterial	
Modelle	
Fotomaterial	1 s/w Negativ (Großformat) 1 Farbdia (Großformat) 1 s/w Fotografie 1 Polaroid
Literatur	
Sonstiges	
Anmerkungen	Maße: 141,5 x 39,5 x 39,5 cm Material: Bronze
Literatur allg.	
Standort	Fotoschrank 3



Zeichen im Raum – IV

Autor	Otto Herbert Hajek
Ort	
Strasse	
Datum	1992
Architektur	
Auftraggeber	

Materialien im saai

Laufzeit	
Planmaterial	
Modelle	
Fotomaterial	6 Farbnegative (Kleinbild) 6 Farbfotografien 1 Fotomontage
Literatur	
Sonstiges	Dokumentation „ O.H. Hajek – Raumartikulation 1992“ von Jürgen Schwarz 2 Briefe
Anmerkungen	Maße: 510 x 260 x 225 cm Material: Gußeisen
Literatur allg.	Gomringer 1997, Abb. S. 124 f.
Standort	Fotoschrank 3



Zeichen M 4 C – Zeichen flügelt im Raum –

Autor	Otto Herbert Hajek
Ort	
Strasse	
Datum	1992
Architektur	
Auftraggeber	

Materialien im saai

Laufzeit	
Planmaterial	
Modelle	
Fotomaterial	1 s/w Negativ (Großformat) 1 Farbnegativ (Großformat) 2 Farbdias (Großformat) 1 s/w Fotografie 2 Polaroids
Literatur	
Sonstiges	
Anmerkungen	Maße: 430 x 184 x 197 cm Material: Bronze
Literatur allg.	Ausst.-Kat. München 1994 (G, Haus der Kunst), Kat.-Nr. 309, Abb. o. S. (Holzmodell); Aescht 1997, Abb. o. S.; Pro Futura GmbH, Umweltstiftung WWF-Deutschland 1997, Abb. S. 205; Ausst.-Kat. Stuttgart 1999, Abb. S. 59
Standort	Fotoschrank 3

Plastik



Zeichen im Raum I – IV

Autor	Otto Herbert Hajek
Ort	
Strasse	
Datum	1991–1994
Architektur	
Auftraggeber	

Materialien im saai

Laufzeit	
Planmaterial	
Modelle	
Fotomaterial	3 s/w Negative (Großformat) 3 Farbnegative (Großformat) 4 Farbdias (Großformat) 4 Farbfotografien 4 Polaroids
Literatur	
Sonstiges	
Anmerkungen	Maße: verschieden Material: Gußeisen
Literatur allg.	Ausst.-Kat. München 1994 (G, Haus der Kunst), Kat.-Nr. 309, Abb. o. S. (Holzmodell); Aescht 1997, Abb. o. S.; Pro Futura GmbH, Umweltstiftung WWF-Deutschland 1997, Abb. S. 205; Ausst.-Kat. Stuttgart 1999, Abb. S. 59
Standort	Fotoschrank 3

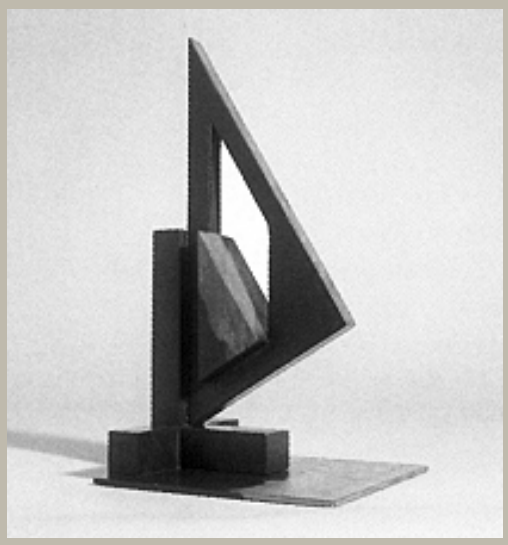

	Wegzeichen 3
Autor	Otto Herbert Hajek
Ort	
Strasse	
Datum	1991/1997
Architektur	
Auftraggeber	
	Materialien im saai
Laufzeit	
Planmaterial	
Modelle	
Fotomaterial	1 Farbdia (Großformat) 1 s/w Fotografie 2 Polaroids
Literatur	
Sonstiges	
Anmerkungen	Maße je nach Sockelgestaltung (H.: 45–48 cm) Material: Holz, unterschiedlich bemalt, teilw. Gold, teilw. Metallplinthe
Literatur allg.	Kulturzentrum O. H. Hajek, Prachatitz 2002, Abb. S. 94
Standort	Fotoschrank 3

Plastik

P 636a / O. H. Hajek

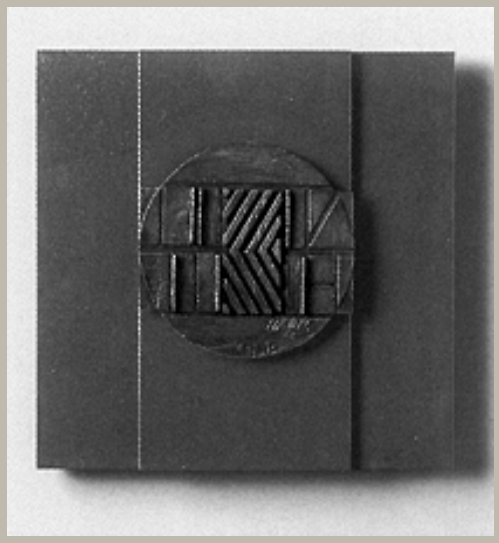

Bildrelief 67/96

Autor	Otto Herbert Hajek
Ort	
Strasse	
Datum	1967/1996
Architektur	
Auftraggeber	

Materialien im saai

Laufzeit	
Planmaterial	
Modelle	
Fotomaterial	1 Farbnegativ (Großformat) 2 Farbdias (Großformat)
Literatur	
Sonstiges	
Anmerkungen	Maße: 63 x 63 cm, Bronze: 16 x 16 cm Material: Bronze, Holz, bemalt, teilw. Plexiglas
Literatur allg.	
Standort	Fotoschrank 3



Relief Sonderedition Buchkassette Otto Herbert Hajek. Ein Leben im öffentlichen Raum

Autor	Otto Herbert Hajek
Ort	
Strasse	
Datum	1967/2002
Architektur	
Auftraggeber	

Materialien im saai

Laufzeit	
Planmaterial	
Modelle	
Fotomaterial	8 Farbdias (Großformat) 4 Polaroids
Literatur	
Sonstiges	
Anmerkungen	Maße: 16 x 16 cm Material: Bronze 2003 Nachguß von 10 Ex. siehe P 636c
Literatur allg.	
Standort	Fotoschrank 3

Plastik

P 636c / O. H. Hajek



Relief

Autor	Otto Herbert Hajek
Ort	
Strasse	
Datum	1967/2003
Architektur	
Auftraggeber	

Materialien im saai

Laufzeit	
Planmaterial	
Modelle	
Fotomaterial	1 Polaroid
Literatur	
Sonstiges	
Anmerkungen	Maße: 16 x 16 cm Material: Bronze 2003 Nachguß von P 636b
Literatur allg.	
Standort	Fotoschrank 3

Relief

Autor	Otto Herbert Hajek
Ort	
Strasse	
Datum	1967/2003
Architektur	
Auftraggeber	

Materialien im saai

Laufzeit	
Planmaterial	
Modelle	
Fotomaterial	
Literatur	
Sonstiges	
Anmerkungen	Maße: Granitplatte:24 x 20 x 3 cm; Bronze: 16 x 16 cm (vgl. P 636c) Material: Bronze auf Granitplatte 2003 Nachguß von P 636b
Literatur allg.	
Standort	Fotoschrank 3

Plastik

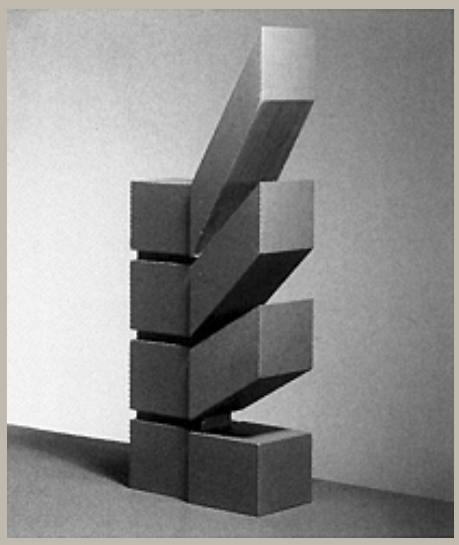

Multiple Elemente 1996/A (Zeichen als Multiple)

Autor	Otto Herbert Hajek
Ort	
Strasse	
Datum	1996
Architektur	
Auftraggeber	

Materialien im saai

Laufzeit	
Planmaterial	2 Pläne
Modelle	
Fotomaterial	3 s/w Negative (Großformat) 4 Farbnegative (Großformat) 8 Farbdias (Großformat) 7 Polaroids
Literatur	
Sonstiges	
Anmerkungen	Maße: 53 x 20 x 10 cm Material: Holz, bemalt
Literatur allg.	Gomringer 1997, Abb. S. 6
Standort	Fotoschrank 3, Planschrank 1

Multiple Elemente 1996/B

Autor	Otto Herbert Hajek
Ort	
Strasse	
Datum	1996
Architektur	
Auftraggeber	

Materialien im saai

Laufzeit	
Planmaterial	
Modelle	
Fotomaterial	
Literatur	
Sonstiges	
Anmerkungen	Maße: 55 x 30 x 30 cm Material: Holz, bemalt, Granitsockel
Literatur allg.	Kulturzentrum O. H. Hajek, Prachatitz 2002, Abb. S. 64, 95 (dort fälschlich Multiples Element 1996/A)
Standort	Fotoschrank 3

Zeichen 2 als Multiple

Autor	Otto Herbert Hajek
Ort	
Strasse	
Datum	1996
Architektur	
Auftraggeber	

Materialien im saai

Laufzeit	
Planmaterial	1 Plan
Modelle	
Fotomaterial	
Literatur	
Sonstiges	
Anmerkungen	Buche, grundiert und geschliffen
Literatur allg.	
Standort	Planschrank 1

Plastik

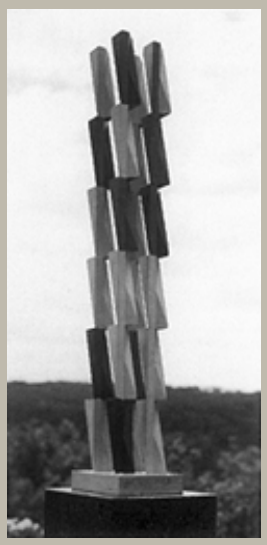

Zeichen für Medellin

Autor	Otto Herbert Hajek
Ort	
Strasse	
Datum	1997
Architektur	
Auftraggeber	

Materialien im saai

Laufzeit	
Planmaterial	3 Pläne
Modelle	
Fotomaterial	3 s/w Negative (Großformat) 19 Farbnegative (16 x Kleinbild, 3 x Großformat) 6 Farbdias (Großformat) 2 s/w Fotografien (u. Dubletten) 4 Farbfotografien 6 Polaroids
Literatur	Espacio Público: una construcción colectiva. In: Humboldt, 39. Jg., 1997, Nr. 122, S. 9 -11
Sonstiges	
Anmerkungen	Maße: 72 x 14 x 14 cm Material: Holz, bemalt Holzmodell 1:20 für größere, bislang nicht realisierte Stahlversion (geplante Höhe: 13,80 m).
Literatur allg.	Aescht 1997, Abb. o. S.; Gomringer 1997, Abb. Frontispiz; NN 1997, Abb. S. 10; Pro Futura GmbH, Umweltstiftung WWF-Deutschland 1997, Abb. S. 205

Standort	Fotoschrank 3, Planschrank 1, Regal Literatur

Plastik



Wegezeichen 98/1C

Autor	Otto Herbert Hajek
Ort	
Strasse	
Datum	1998/2002
Architektur	
Auftraggeber	

Materialien im saai

Laufzeit	
Planmaterial	2 Skizzen
Modelle	
Fotomaterial	1 Farbnegativ (Großformat) 2 Farbdias (Großformat) 1 Farbfotografie 1 Polaroid
Literatur	
Sonstiges	
Anmerkungen	Maße: 330 x 100 x 100 cm Material: Stahl, bemalt, Gold Die Bemalung wurde 2002 verändert und Teile der Plastik in Gold gefaßt.
Literatur allg.	
Standort	Fotoschrank 3, Planschrank 1



Wegezeichen 98/1

Autor	Otto Herbert Hajek
Ort	
Strasse	
Datum	1998/2004
Architektur	
Auftraggeber	

Materialien im saai

Laufzeit	
Planmaterial	
Modelle	
Fotomaterial	1 Farbnegativ (Großformat) 2 Farbdias (Großformat) 1 Farbfotografie 2 Polaroids
Literatur	
Sonstiges	
Anmerkungen	Maße: ohne Sockel: 37 x 20 x 20 cm, mit Sockel 127 x 30 x 30 cm Material: Holz, bemalt
Literatur allg.	
Standort	Fotoschrank 3

Plastik



Wegezeichen 1 – Zeichen ortieren Orte –

Autor	Otto Herbert Hajek
Ort	
Strasse	
Datum	1998
Architektur	
Auftraggeber	

Materialien im saai

Laufzeit	
Planmaterial	
Modelle	
Fotomaterial	1 s/w Negativ (Großformat) 1 Farbnegativ (Großformat) 2 Farbdias (Großformat) 1 Polaroid
Literatur	
Sonstiges	
Anmerkungen	Maße: 175 x 63 x 49 cm Material: Bronze Die folgende Gruppe der Wegezeichen (P 640 bis P 657) sowie die Sparda Jubiläumszeichen (P 658) und die Multiplen Elemente (P 659) sind im Zusammenhang mit der Arbeit für die Sparda-Bank Stuttgart entstanden, vgl. WVZ A 115.
Literatur allg.	
Standort	Fotoschrank 3

	Wegezeichen 1 – Zeichen ortieren Orte –
Autor	Otto Herbert Hajek
Ort	
Strasse	
Datum	1998
Architektur	
Auftraggeber	
	Materialien im saai
Laufzeit	
Planmaterial	
Modelle	
Fotomaterial	
Literatur	
Sonstiges	
Anmerkungen	Maße: 44 x 35 x 15 cm Material: Bronze vgl. WVZ A 115
Literatur allg.	
Standort	Fotoschrank 3

Plastik



Wegezeichen 1 A – Zeichen ortieren Orte –

Autor	Otto Herbert Hajek
Ort	
Strasse	
Datum	1998/1999/2004
Architektur	
Auftraggeber	

Materialien im saai

Laufzeit	
Planmaterial	
Modelle	
Fotomaterial	1 s/w Negativ (Großformat) 1 Farbnegativ (Großformat) 2 Farbdias (Großformat) 1 Polaroid
Literatur	
Sonstiges	
Anmerkungen	Maße: 183 x 58 x 43 cm (1. Zustand: 91 x 58 x 43 cm) Material: Holz, bemalt Die Plastik wurde 2004 aufgesockelt; vgl. WVZ A 115
Literatur allg.	Ausst.-Kat. Stuttgart 1999, Abb. S. 42 (1. Zustand)
Standort	Fotoschrank 3



Wegezeichen 1 B – Zeichen ortieren Orte –

Autor	Otto Herbert Hajek
Ort	
Strasse	
Datum	1998/1999
Architektur	
Auftraggeber	

Materialien im saai

Laufzeit	
Planmaterial	
Modelle	
Fotomaterial	2 s/w Negative (Großformat) 2 Farbnegative (Großformat) 4 Farbdias (Großformat) 2 Polaroids
Literatur	
Sonstiges	
Anmerkungen	Maße: 111 x 62 x 45 cm Material: Holz, bemalt vgl. WVZ A 115
Literatur allg.	Ausst.-Kat. Stuttgart 1999, Abb. S. 42; Kulturzentrum O. H. Hajek, Prachatitz 2002, Abb. S. 65, 98
Standort	Fotoschrank 3

Plastik



Wegezeichen 1 C – Zeichen ortieren Orte –

Autor	Otto Herbert Hajek
Ort	
Strasse	
Datum	1998/1999
Architektur	
Auftraggeber	

Materialien im saai

Laufzeit	
Planmaterial	
Modelle	
Fotomaterial	1 s/w Negativ (Großformat) 1 Farbnegativ (Großformat) 2 Farbdias (Großformat) 1 Polaroid
Literatur	
Sonstiges	
Anmerkungen	Maße: 86 x 62 x 32 cm Material: Holz, bemalt vgl. WVZ A 115
Literatur allg.	Ausst.-Kat. Stuttgart 1999, Abb. S. 42
Standort	Fotoschrank 3

Plastik



Wegezeichen 1 D – Zeichen ortieren Orte –

Autor	Otto Herbert Hajek
Ort	
Strasse	
Datum	1998/1999
Architektur	
Auftraggeber	

Materialien im saai

Laufzeit	
Planmaterial	
Modelle	
Fotomaterial	4 s/w Negative (Großformat) 4 Farbnegative (Großformat) 6 Farbdias (Großformat) 5 Farbfotografien 6 Polaroids
Literatur	
Sonstiges	
Anmerkungen	Maße: 110 x 66 x 50 cm Material: Holz, bemalt, Gold vgl. WVZ A 115
Literatur allg.	
Standort	Fotoschrank 3

Plastik



Wegezeichen 1 D – Zeichen ortieren Orte –

Autor	Otto Herbert Hajek
Ort	
Strasse	
Datum	1998
Architektur	
Auftraggeber	

Materialien im saai

Laufzeit	
Planmaterial	
Modelle	
Fotomaterial	
Literatur	
Sonstiges	
Anmerkungen	Maße: 20,5 x 14 x 12 cm Material: Bronze vgl. WVZ A 115
Literatur allg.	
Standort	Fotoschrank 3

Plastik



Wegezeichen 1 D – Zeichen ortieren Orte –

Autor	Otto Herbert Hajek
Ort	
Strasse	
Datum	1998
Architektur	
Auftraggeber	

Materialien im saai

Laufzeit	
Planmaterial	
Modelle	
Fotomaterial	
Literatur	
Sonstiges	
Anmerkungen	Maße: 16,6 x 9 x 7 cm Material: Bronze, Granit vgl. WVZ A 115
Literatur allg.	
Standort	Fotoschrank 3

Plastik

P 641g / O. H. Hajek



Wegezeichen 1 A

Autor	Otto Herbert Hajek
Ort	
Strasse	
Datum	1998
Architektur	
Auftraggeber	

Materialien im saai

Laufzeit	
Planmaterial	
Modelle	
Fotomaterial	
Literatur	
Sonstiges	
Anmerkungen	Maße: 45 x 40 x 29 cm Material: Holz, bemalt, Gold vgl. WVZ A 115
Literatur allg.	
Standort	Fotoschrank 3

Wegezeichen 1 B

Autor	Otto Herbert Hajek
Ort	
Strasse	
Datum	1998/1999
Architektur	
Auftraggeber	

Materialien im saai

Laufzeit	
Planmaterial	
Modelle	
Fotomaterial	
Literatur	
Sonstiges	
Anmerkungen	Maße: 27 x 17 x 15 cm Material: Holz, bemalt, Gold Geschenk der Schreinerei Zürn – Beschriftung Unterseite Plinthe: Zum "Richtfest" Zeichen ortieren Orte Wegezeichen Sparda Bank 29.09.99 Schreinerei Zürn; Plastik wurde nachträglich von O.H. Hajek vergoldet und signiert; vgl. WVZ A 115
Literatur allg.	
Standort	Fotoschrank 3

Plastik

P 642a / O. H. Hajek



	Wegezeichen 2 – Zeichen ortieren Orte –
Autor	Otto Herbert Hajek
Ort	
Strasse	
Datum	1998
Architektur	
Auftraggeber	
	Materialien im saai
Laufzeit	
Planmaterial	1 Plan
Modelle	
Fotomaterial	1 s/w Negativ (Großformat) 1 Farbnegativ (Großformat) 3 Farbdias (Großformat) 1 Polaroid
Literatur	
Sonstiges	
Anmerkungen	Maße: 30,5 x 20 x 20 cm Material: Bronze vgl. WVZ A 115
Literatur allg.	Ausst.-Kat. Bonn 2000, Abb. Nr. 109, S. 134
Standort	Fotoschrank 3

Plastik

P 642b / O. H. Hajek



Wegezeichen 2 – Zeichen ortieren Orte –

Autor	Otto Herbert Hajek
Ort	
Strasse	
Datum	1998/1999/2003
Architektur	
Auftraggeber	

Materialien im saai

Laufzeit	
Planmaterial	
Modelle	
Fotomaterial	1 s/w Negativ (Großformat) 2 Farbnegative (Großformat) 4 Farbdias (Großformat) 2 Polaroids
Literatur	
Sonstiges	
Anmerkungen	Maße: 167 x 45 x 45 cm Material: Holz, bemalt, Gold (1. Zustand: Holz, bemalt) Goldauflage 2003; vgl. WVZ A 115
Literatur allg.	
Standort	Fotoschrank 3

Plastik

P 642c / O. H. Hajek



Wegezeichen 2 – Zeichen ortieren Orte –

Autor	Otto Herbert Hajek
Ort	
Strasse	
Datum	1999/2000
Architektur	
Auftraggeber	

Materialien im saai

Laufzeit	
Planmaterial	
Modelle	
Fotomaterial	1 Farbnegativ (Großformat) 3 Farbdias (1 x Kleinbild, 2 x Großformat) 1 Farbfotografie
Literatur	
Sonstiges	
Anmerkungen	Maße: H.: 600 cm Material: Bronze vgl. WVZ A 115
Literatur allg.	
Standort	Fotoschrank 3

Plastik

P 643a / O. H. Hajek



Wegezeichen 3 – Zeichen ortieren Orte –

Autor	Otto Herbert Hajek
Ort	
Strasse	
Datum	1998
Architektur	
Auftraggeber	

Materialien im saai

Laufzeit	
Planmaterial	
Modelle	
Fotomaterial	3 Farbdias (Großformat)
Literatur	
Sonstiges	
Anmerkungen	Maße: 30,5 x 20 x 20 cm Material: Bronze vgl. WVZ A 115
Literatur allg.	Ausst.-Kat. Bonn 2000, Abb. Nr. 110, S. 134
Standort	Fotoschrank 3

Plastik



Wegezeichen 3 – Zeichen ortieren Orte –

Autor	Otto Herbert Hajek
Ort	
Strasse	
Datum	1998/1999/2003
Architektur	
Auftraggeber	

Materialien im saai

Laufzeit	
Planmaterial	
Modelle	
Fotomaterial	1 s/w Negativ (Großformat) 2 Farbnegative (Großformat) 4 Farbdias (Großformat) 2 Polaroids
Literatur	
Sonstiges	
Anmerkungen	Maße: 167 x 45 x 45 cm Material: Holz, bemalt, Gold (1. Zustand: Holz, bemalt) Goldauflage 2003; vgl. WVZ A 115
Literatur allg.	
Standort	Fotoschrank 3

Plastik



Wegezeichen 3 – Zeichen ortieren Orte –

Autor	Otto Herbert Hajek
Ort	
Strasse	
Datum	1999/2000
Architektur	
Auftraggeber	

Materialien im saai

Laufzeit	
Planmaterial	
Modelle	
Fotomaterial	1 s/w Negativ (Großformat) 2 Farbnegative (Großformat) 3 Farbdias (1 x Kleinbild, 2 x Großformat) 2 Farbfotografien
Literatur	
Sonstiges	
Anmerkungen	Maße: H.: 600 cm Material: Bronze vgl. WVZ A 115
Literatur allg.	
Standort	Fotoschrank 3



Wegezeichen 2 und 3 – Zeichen ortieren Orte –
P 642b und P 643b

Autor	Otto Herbert Hajek
Ort	
Strasse	
Datum	1998/1999/2003
Architektur	
Auftraggeber	

Materialien im saai

Laufzeit	
Planmaterial	
Modelle	
Fotomaterial	1 Farbnegativ (Großformat) 2 Farbdias (Großformat)
Literatur	
Sonstiges	
Anmerkungen	Maße: 167 x 45 x 45 cm Material: Holz, bemalt, Gold (1. Zustand: Holz, bemalt) Goldauflage 2003; vgl. WVZ A 115
Literatur allg.	
Standort	Fotoschrank 3

Plastik

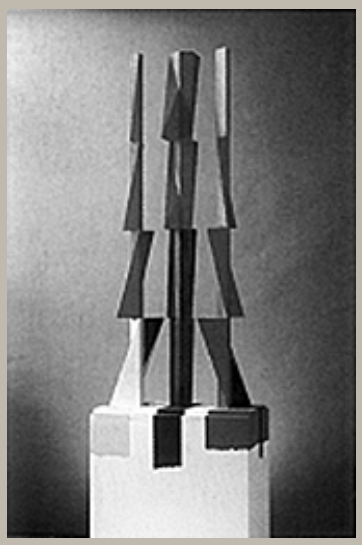

Wegezeichen 4 – Zeichen ortieren Orte –

Autor	Otto Herbert Hajek
Ort	
Strasse	
Datum	1998/1999
Architektur	
Auftraggeber	

Materialien im saai

Laufzeit	
Planmaterial	
Modelle	
Fotomaterial	1 s/w Negativ (Großformat) 1 Farbnegativ (Großformat) 3 Farbdias (Großformat) 1 Polaroid
Literatur	
Sonstiges	
Anmerkungen	Maße: 238 x 71 x 41 cm Material: Holz, bemalt vgl. WVZ A 115
Literatur allg.	Aescht 2000, Abb. S. 16
Standort	Fotoschrank 3

Plastik

P 644a / O. H. Hajek



Wegezeichen 4 – Zeichen ortieren Orte –

Autor	Otto Herbert Hajek
Ort	
Strasse	
Datum	1998/1999/2004
Architektur	
Auftraggeber	

Materialien im saai

Laufzeit	
Planmaterial	
Modelle	
Fotomaterial	1 s/w Negativ (Großformat) 1 Farbnegativ (Großformat) 3 Farbdias (Großformat) 3 Farbfotografien 2 Polaroids
Literatur	
Sonstiges	
Anmerkungen	Maße: 85 x 30 x 30 cm Material: Holz, bemalt vgl. WVZ A 115
Literatur allg.	
Standort	Fotoschrank 3

Wegezeichen 4 – Zeichen ortieren Orte –

Autor	Otto Herbert Hajek
Ort	
Strasse	
Datum	1998/1999
Architektur	
Auftraggeber	

Materialien im saai

Laufzeit	
Planmaterial	
Modelle	
Fotomaterial	
Literatur	
Sonstiges	
Anmerkungen	Maße: 82,5 x 39 x 29,5 cm Material: Bronze vgl. WVZ A 115
Literatur allg.	
Standort	Fotoschrank 3

Plastik



ohne Titel

Autor	Otto Herbert Hajek
Ort	
Strasse	
Datum	
Architektur	
Auftraggeber	

Materialien im saai

Laufzeit	
Planmaterial	
Modelle	
Fotomaterial	1 Polaroid
Literatur	
Sonstiges	
Anmerkungen	Maße: 127 x 30 x 30 cm Material: Holz, bemalt (blau), Metallplinthe vgl. WVZ A 115
Literatur allg.	
Standort	Fotoschrank 3

Plastik

P 644d / O. H. Hajek



	ohne Titel
Autor	Otto Herbert Hajek
Ort	
Strasse	
Datum	
Architektur	
Auftraggeber	
	Materialien im saai
Laufzeit	
Planmaterial	
Modelle	
Fotomaterial	1 Polaroid
Literatur	
Sonstiges	
Anmerkungen	Maße: 127 x 30 x 25 cm Material: Holz, bemalt (gelb), Metallplinthe vgl. WVZ A 115
Literatur allg.	
Standort	Fotoschrank 3

Plastik

P 644e / O. H. Hajek



	ohne Titel
Autor	Otto Herbert Hajek
Ort	
Strasse	
Datum	
Architektur	
Auftraggeber	
	Materialien im saai
Laufzeit	
Planmaterial	
Modelle	
Fotomaterial	1 Polaroid
Literatur	
Sonstiges	
Anmerkungen	Maße: 127 x 30 x 21 cm Material: Holz, bemalt (rot), Metallplinthe vgl. WVZ A 115
Literatur allg.	
Standort	Fotoschrank 3

Plastik



Wegezeichen 5 – Zeichen ortieren Orte –

Autor	Otto Herbert Hajek
Ort	
Strasse	
Datum	1998/1999
Architektur	
Auftraggeber	

Materialien im saai

Laufzeit	
Planmaterial	
Modelle	
Fotomaterial	1 Farbnegativ (Großformat) 3 Farbdias (1 x Kleinbild, 2 x Großformat) 2 Farbfotografien
Literatur	
Sonstiges	
Anmerkungen	Maße: 180 x 395 x 180 cm Material: Bronze vgl. WVZ A 115
Literatur allg.	
Standort	Fotoschrank 3

Plastik

P 645b / O. H. Hajek

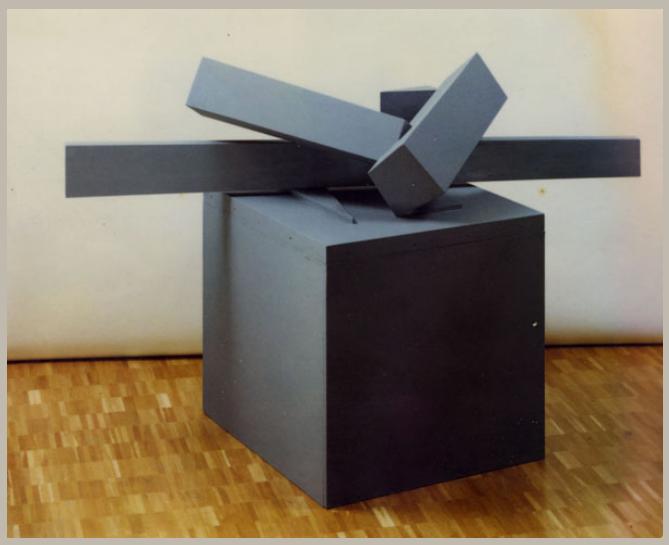

Wegezeichen 5 A – Zeichen ortieren Orte –

Autor	Otto Herbert Hajek
Ort	
Strasse	
Datum	1999
Architektur	
Auftraggeber	

Materialien im saai

Laufzeit	
Planmaterial	
Modelle	
Fotomaterial	1 s/w Negativ (Großformat) 2 Farbnegative (Großformat) 4 Farbdias (Großformat) 3 Polaroids
Literatur	
Sonstiges	
Anmerkungen	Maße: 126 x 198 x 90 cm Material: Bronze vgl. WVZ A 115
Literatur allg.	Aescht 2000, Abb. S. 3 (Holzmodell)
Standort	Fotoschrank 3

Plastik

P 646 / O. H. Hajek



Wegezeichen 6

Autor	Otto Herbert Hajek
Ort	
Strasse	
Datum	1998
Architektur	
Auftraggeber	

Materialien im saai

Laufzeit	
Planmaterial	3 Skizzen
Modelle	
Fotomaterial	1 s/w Negativ (Großformat) 1 Farbnegativ (Großformat) 2 Farbdias (Großformat) 1 Polaroid
Literatur	
Sonstiges	
Anmerkungen	Maße: 38 x 27 x 24,5 cm Material: Bronze
Literatur allg.	
Standort	Fotoschrank 3, Planschrank 1

Plastik



Wegezeichen 7

Autor	Otto Herbert Hajek
Ort	
Strasse	
Datum	1998
Architektur	
Auftraggeber	

Materialien im saai

Laufzeit	
Planmaterial	3 Skizzen
Modelle	
Fotomaterial	2 s/w Negative (Großformat) 2 Farbnegative (Großformat) 3 Farbdias (Großformat) 2 Polaroids
Literatur	
Sonstiges	
Anmerkungen	Maße: 48 x 24,5 x 24,5 cm Material: Bronze
Literatur allg.	
Standort	Fotoschrank 3, Planschrank 1

Plastik



	Wegezeichen 7
Autor	Otto Herbert Hajek
Ort	
Strasse	
Datum	1998
Architektur	
Auftraggeber	
	Materialien im saai
Laufzeit	
Planmaterial	vgl. P 647a
Modelle	
Fotomaterial	1 s/w Negativ (Großformat) 1 Farbnegativ (Großformat) 2 Farbdias (Großformat)
Literatur	
Sonstiges	
Anmerkungen	Maße: 94 x 35 x 32 cm Material: Holz, bemalt
Literatur allg.	
Standort	Fotoschrank 3

Plastik



Wegezeichen 7

Autor	Otto Herbert Hajek
Ort	
Strasse	
Datum	1998/1999
Architektur	
Auftraggeber	

Materialien im saai

Laufzeit	
Planmaterial	vgl. P 647a
Modelle	
Fotomaterial	2 s/w Negative (Großformat) 2 Farbnegative (Großformat) 5 Farbdias (Großformat) 2 Farbfotografien (u. Dublette)
Literatur	
Sonstiges	1 Kopie
Anmerkungen	Maße: 590 x 223 x 159 cm Material: Stahl, bemalt Beschriftung auf der Rückseite der Fotografie: Südwestrundfunk
Literatur allg.	Ausst.-Kat. Bonn 2000, Abb. Nr. 112, S. 136, Kuhn 2000, Abb. Titelseite
Standort	Fotoschrank 3

Plastik



Wegezeichen 8

Autor	Otto Herbert Hajek
Ort	
Strasse	
Datum	1998
Architektur	
Auftraggeber	

Materialien im saai

Laufzeit	
Planmaterial	6 Skizzen
Modelle	
Fotomaterial	1 s/w Negativ (Großformat) 1 Farbnegativ (Großformat) 2 Farbdias (Großformat) 2 Polaroids
Literatur	
Sonstiges	1 Farbdruck
Anmerkungen	Maße: 42 x 29 x 25 cm Material: Bronze
Literatur allg.	
Standort	Fotoschrank 3, Planschrank 1

Plastik



Großes Wegezeichen 8

Autor	Otto Herbert Hajek
Ort	
Strasse	
Datum	1998
Architektur	
Auftraggeber	

Materialien im saai

Laufzeit	
Planmaterial	vgl. P 648a
Modelle	
Fotomaterial	1 s/w Negativ (Großformat) 1 Farbnegativ (Großformat) 3 Farbdias (Großformat)
Literatur	
Sonstiges	1 Skizze
Anmerkungen	Maße: 450 x 320 x 210 cm Material: Bronze
Literatur allg.	Ausst.-Kat. Bonn 2000, Abb. Nr. 113, S. 137
Standort	Fotoschrank 3



Wegezeichen 8 A

Autor	Otto Herbert Hajek
Ort	
Strasse	
Datum	1998/1999
Architektur	
Auftraggeber	

Materialien im saai

Laufzeit	
Planmaterial	vgl. P 648a
Modelle	
Fotomaterial	1 s/w Negativ (Großformat) 1 Farbnegativ (Großformat) 2 Farbdias (Großformat)
Literatur	
Sonstiges	
Anmerkungen	Maße: 83 x 65 x 26 cm Material: Holz, bemalt
Literatur allg.	
Standort	Fotoschrank 3

Plastik

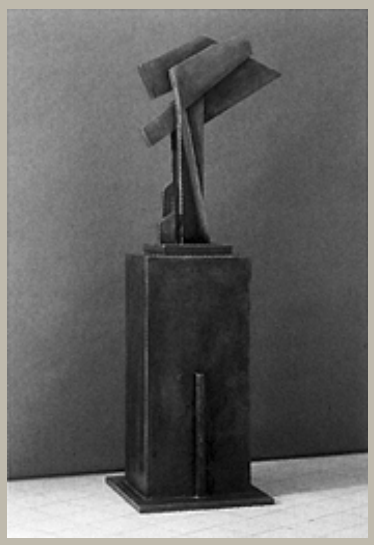

Wegezeichen 9

Autor	Otto Herbert Hajek
Ort	
Strasse	
Datum	1998
Architektur	
Auftraggeber	

Materialien im saai

Laufzeit	
Planmaterial	3 Skizzen
Modelle	
Fotomaterial	1 s/w Negativ (Großformat) 1 Farbnegativ (Großformat) 2 Farbdias (Großformat) 1 Farbfotografie
Literatur	
Sonstiges	
Anmerkungen	Maße: 170 x 49 x 49 cm Material: Bronze
Literatur allg.	Ausst.-Kat. Stuttgart 1999, Abb. S. 65
Standort	Fotoschrank 3, Planschrank 1

Plastik



Wegezeichen 9

Autor	Otto Herbert Hajek
Ort	
Strasse	
Datum	1998
Architektur	
Auftraggeber	

Materialien im saai

Laufzeit	
Planmaterial	vgl. P 649a
Modelle	
Fotomaterial	1 s/w Negativ (Großformat) 1 Farbnegativ (Großformat) 2 Farbdias (Großformat)
Literatur	
Sonstiges	
Anmerkungen	Maße: 43 x 27 x 25 cm Material: Bronze
Literatur allg.	
Standort	Fotoschrank 3

	Wegezeichen 10
Autor	Otto Herbert Hajek
Ort	
Strasse	
Datum	1998
Architektur	
Auftraggeber	

Materialien im saai

Laufzeit	
Planmaterial	3 Skizzen
Modelle	
Fotomaterial	
Literatur	
Sonstiges	
Anmerkungen	Maße: 40 x 25 x 19 cm Material: Bronze
Literatur allg.	
Standort	Fotoschrank 3, Planschrank 1

Plastik



Wegezeichen 10

Autor	Otto Herbert Hajek
Ort	
Strasse	
Datum	1998
Architektur	
Auftraggeber	

Materialien im saai

Laufzeit	
Planmaterial	vgl. P 650a
Modelle	
Fotomaterial	1 s/w Negativ (Großformat) 1 Farbnegativ (Großformat) 2 Farbdias (Großformat) 1 Polaroid
Literatur	
Sonstiges	
Anmerkungen	Maße: 40 x 25 x 19 cm Material: Holz, bemalt
Literatur allg.	
Standort	Fotoschrank 3

Plastik



Wegezeichen 10

Autor	Otto Herbert Hajek
Ort	
Strasse	
Datum	1998/2004
Architektur	
Auftraggeber	

Materialien im saai

Laufzeit	
Planmaterial	vgl. P 650a
Modelle	
Fotomaterial	1 s/w Negativ (Großformat) 1 Farbnegativ (Großformat) 2 Farbdias (Großformat) 1 Polaroid
Literatur	
Sonstiges	1 Farbdruck
Anmerkungen	Maße: 168 x 49 x 45 cm (1. Zustand: 79 x 49 x 25 cm) Material: Holz, bemalt Bei der Umarbeitung 2004 wurde die Plastik aufgesockelt und die Bemalung verändert (169 x 45 x 45 cm)
Literatur allg.	
Standort	Fotoschrank 3

Plastik

P 651a / O. H. Hajek



Wegezeichen 11

Autor	Otto Herbert Hajek
Ort	
Strasse	
Datum	1998
Architektur	
Auftraggeber	

Materialien im saai

Laufzeit	
Planmaterial	3 Skizzen
Modelle	
Fotomaterial	1 s/w Negativ (Großformat) 1 Farbnegativ (Großformat) 2 Farbdias (Großformat)
Literatur	
Sonstiges	1 Farbdruck
Anmerkungen	Maße: 177 x 49 x 49 cm Material: Bronze
Literatur allg.	
Standort	Fotoschrank 3, Planschrank 1

Plastik



Wegezeichen 11

Autor	Otto Herbert Hajek
Ort	
Strasse	
Datum	1998
Architektur	
Auftraggeber	

Materialien im saai

Laufzeit	
Planmaterial	vgl. P 651a
Modelle	
Fotomaterial	1 s/w Negativ (Großformat) 1 Farbnegativ (Großformat) 2 Farbdias (Großformat)
Literatur	
Sonstiges	
Anmerkungen	Maße: 45,5 x 27 x 23 cm Material: Bronze
Literatur allg.	
Standort	Fotoschrank 3

Plastik



Wegezeichen 12

Autor	Otto Herbert Hajek
Ort	
Strasse	
Datum	1998
Architektur	
Auftraggeber	

Materialien im saai

Laufzeit	
Planmaterial	1 Skizze
Modelle	
Fotomaterial	1 s/w Negativ (Großformat) 1 Farbnegativ (Großformat) 2 Farbdias (Großformat) 1 Polaroid
Literatur	
Sonstiges	
Anmerkungen	Maße: 43 x 28,5 x 17,5 cm Material: Bronze
Literatur allg.	
Standort	Fotoschrank 3, Planschrank 1

Plastik



Wegezeichen 12

Autor	Otto Herbert Hajek
Ort	
Strasse	
Datum	1998/2004
Architektur	
Auftraggeber	

Materialien im saai

Laufzeit	
Planmaterial	vgl. P 652a
Modelle	
Fotomaterial	1 s/w Negativ (Großformat) 1 Farbnegativ (Großformat) 2 Farbdias (Großformat) 1 Polaroid
Literatur	
Sonstiges	
Anmerkungen	Maße: 84 x 55 x 30 cm Material: Holz, bemalt
Literatur allg.	
Standort	Fotoschrank 3

Wegezeichen 12

Autor	Otto Herbert Hajek
Ort	
Strasse	
Datum	1998/2004
Architektur	
Auftraggeber	

Materialien im saai

Laufzeit	
Planmaterial	vgl. P 652a
Modelle	
Fotomaterial	
Literatur	
Sonstiges	
Anmerkungen	Maße: 42,5 x 28,5 x 17,5 cm Material: Holz, bemalt, Silber
Literatur allg.	
Standort	Fotoschrank 3

Plastik

P 653a / O. H. Hajek



Wegezeichen 13

Autor	Otto Herbert Hajek
Ort	
Strasse	
Datum	1998
Architektur	
Auftraggeber	

Materialien im saai

Laufzeit	
Planmaterial	1 Skizze
Modelle	
Fotomaterial	1 s/w Negativ (Großformat) 1 Farbnegativ (Großformat) 2 Farbdias (Großformat) 3 Farbfotografien (u. Dublette) 1 Polaroid
Literatur	
Sonstiges	
Anmerkungen	Maße: 310 x 120 x 120 cm Material: Stahl, bemalt
Literatur allg.	
Standort	Fotoschrank 3, Planschrank 1



Wegezeichen 13

Autor	Otto Herbert Hajek
Ort	
Strasse	
Datum	1998
Architektur	
Auftraggeber	

Materialien im saai

Laufzeit	
Planmaterial	vgl. P 653a
Modelle	
Fotomaterial	1 s/w Negativ (Großformat) 1 Farbnegativ (Großformat) 2 Farbdias (Großformat) 1 Polaroid
Literatur	
Sonstiges	
Anmerkungen	Maße: 101,5 x 30 x 30 cm Material: Holz, bemalt
Literatur allg.	Ausst.-Kat. Stuttgart 1999, Abb. S. 33; Kulturzentrum O. H. Hajek, Prachatitz 2002, Abb. S. 64, 96
Standort	Fotoschrank 3



Wegezeichen 13 A

Autor	Otto Herbert Hajek
Ort	
Strasse	
Datum	1999/2003
Architektur	
Auftraggeber	

Materialien im saai

Laufzeit	
Planmaterial	vgl. P 653a
Modelle	
Fotomaterial	1 s/w Negativ (Großformat) 1 Farbnegativ (Großformat) 2 Farbdias (Großformat) 1 Polaroid
Literatur	
Sonstiges	
Anmerkungen	Maße: 55,5 x 20 x 20 cm (1. Zustand: 51 x 20 x 20 cm) Material: Holz, bemalt (1. Zustand: Holz, bemalt, Metallplinthe) Bei der Umarbeitung 2003 wurde die Metallplinthe entfernt und durch einen Holzsockel ersetzt. Hinzu kamen 3 weitere Exemplare, Holz, unterschiedlich bemalt, teilw. Gold, 55,5 x 20 x 20 cm, bez. Sockel seitlich und Unterseite: O. H. Hajek 2003 B bzw. C bzw. D – Wegezeichen – B bzw. C bzw. D.
Literatur allg.	Ausst.-Kat. Stuttgart 1999, Abb. S. 32 (1. Zustand)
Standort	Fotoschrank 3

Plastik



Wegezeichen 2000

Autor	Otto Herbert Hajek
Ort	
Strasse	
Datum	2000
Architektur	
Auftraggeber	

Materialien im saai

Laufzeit	
Planmaterial	vgl. P 653a
Modelle	
Fotomaterial	10 Farbdias (Kleinbild)
Literatur	
Sonstiges	
Anmerkungen	Maße: 51 x 20 x 20 cm Material: Holz, bemalt, Metallplinthe
Literatur allg.	
Standort	Fotoschrank 3

Plastik



Wegezeichen 14

Autor	Otto Herbert Hajek
Ort	
Strasse	
Datum	1998
Architektur	
Auftraggeber	

Materialien im saai

Laufzeit	
Planmaterial	1 Skizze
Modelle	
Fotomaterial	1 s/w Negativ (Großformat) 1 Farbnegativ (Großformat) 2 Farbdias (Großformat) 2 Farbfotografien (u. Dublette) 1 Polaroid
Literatur	
Sonstiges	
Anmerkungen	Maße: 310 x 120 x 120 cm Material: Stahl, bemalt
Literatur allg.	
Standort	Fotoschrank 3, Planschrank 1



Wegezeichen 14

Autor	Otto Herbert Hajek
Ort	
Strasse	
Datum	1998
Architektur	
Auftraggeber	

Materialien im saai

Laufzeit	
Planmaterial	vgl. P 654a
Modelle	
Fotomaterial	1 s/w Negativ (Großformat) 2 Farbnegative (Großformat) 4 Farbdias (Großformat) 3 Polaroids
Literatur	
Sonstiges	
Anmerkungen	Maße: 100 x 35 x 30 cm Material: Holz, bemalt, Gold (1. Zustand: Holz, bemalt) Goldauflage 2001
Literatur allg.	Ausst.-Kat. Stuttgart 1999, Abb. S. 32; Kulturzentrum O. H. Hajek, Prachatitz 2002, Abb. S. 97
Standort	Fotoschrank 3



	Wegezeichen 14 A
Autor	Otto Herbert Hajek
Ort	
Strasse	
Datum	1999/2003
Architektur	
Auftraggeber	
	Materialien im saai
Laufzeit	
Planmaterial	vgl. P 654a
Modelle	
Fotomaterial	1 s/w Negativ (Großformat) 1 Farbnegativ (Großformat) 2 Farbdias (Großformat) 1 Polaroid
Literatur	
Sonstiges	
Anmerkungen	Maße: 55,5 x 20 x 20 cm (1. Zustand: 51 x 20 x 20 cm) Material: Holz, bemalt (1. Zustand: Holz, bemalt, Metallplinthe) Bei der Umarbeitung 2003 wurde die Metallplinthe entfernt und durch einen Holzsockel ersetzt.
Literatur allg.	Ausst.-Kat. Stuttgart 1999, Abb. S. 32 (1. Zustand)
Standort	Fotoschrank 3

Plastik

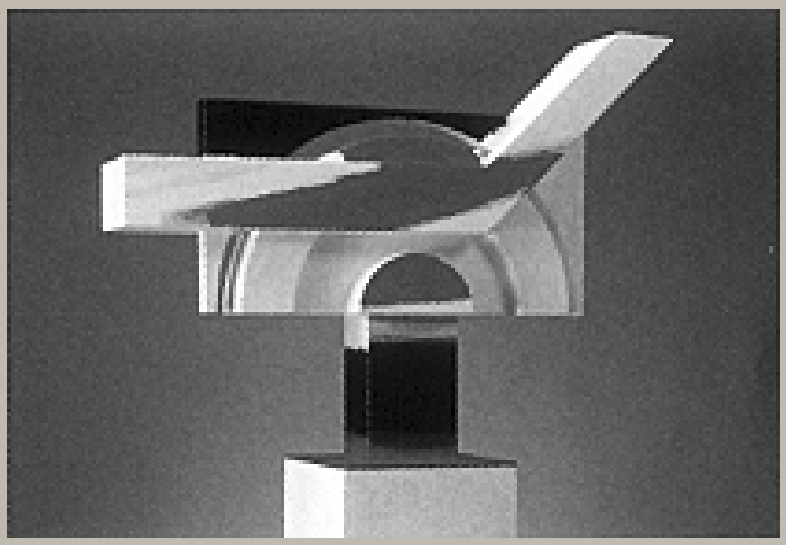

Wegezeichen 15

Autor	Otto Herbert Hajek
Ort	
Strasse	
Datum	1998/1999
Architektur	
Auftraggeber	

Materialien im saai

Laufzeit	
Planmaterial	1 Skizze
Modelle	
Fotomaterial	2 s/w Negative (Großformat) 2 Farbnegative (Großformat) 4 Farbdias (Großformat) 2 Polaroids
Literatur	
Sonstiges	1 Farbdruck
Anmerkungen	Maße: 73 x 98 x 30 cm Material: Holz, bemalt
Literatur allg.	
Standort	Fotoschrank 4, Planschrank 1

Wegezeichen 15

Autor	Otto Herbert Hajek
Ort	
Strasse	
Datum	1998/1999
Architektur	
Auftraggeber	

Materialien im saai

Laufzeit	
Planmaterial	vgl. P 655a
Modelle	
Fotomaterial	
Literatur	
Sonstiges	
Anmerkungen	Maße: 40 x 48 x 25 cm Material: Holz, bemalt, Metallplinthe
Literatur allg.	
Standort	Fotoschrank 4



Wegezeichen 15 A

Autor	Otto Herbert Hajek
Ort	
Strasse	
Datum	1999
Architektur	
Auftraggeber	

Materialien im saai

Laufzeit	
Planmaterial	vgl. P 655a
Modelle	
Fotomaterial	1 Polaroid
Literatur	
Sonstiges	
Anmerkungen	Maße: 58 x 81 x 25 cm Material: Holz, bemalt, Metallplinthe wurde umgearbeitet und umbenannt, jetzt P 673
Literatur allg.	
Standort	Fotoschrank 4

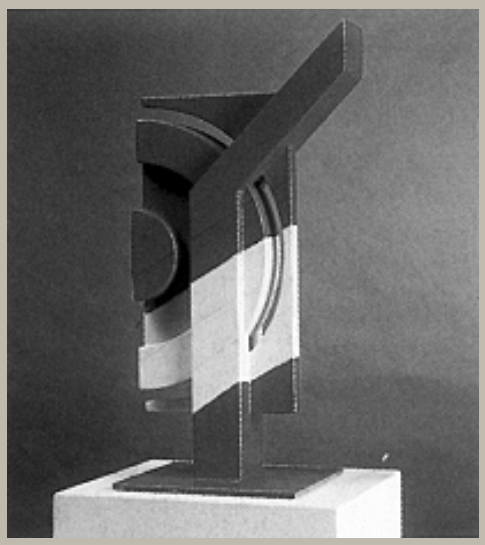

Wegezeichen 16

Autor	Otto Herbert Hajek
Ort	
Strasse	
Datum	1998/2004
Architektur	
Auftraggeber	

Materialien im saai

Laufzeit	
Planmaterial	
Modelle	
Fotomaterial	1 s/w Negativ (Großformat) 3 Farbnegative (Großformat) 4 Farbdias (Großformat) 1 Polaroid
Literatur	
Sonstiges	
Anmerkungen	Maße: 187 x 45 x 45 cm (1. Zustand: 49 x 23,5 x 20 cm) Material: Holz, bemalt, Metallplinthe Bei der Umarbeitung 2004 wurde die Bemalung verändert und die Plastik aufgesockelt.
Literatur allg.	Ausst.-Kat. Ceske Budejovice 2001, Abb. o. S. (1. Zustand)
Standort	Fotoschrank 4

Plastik

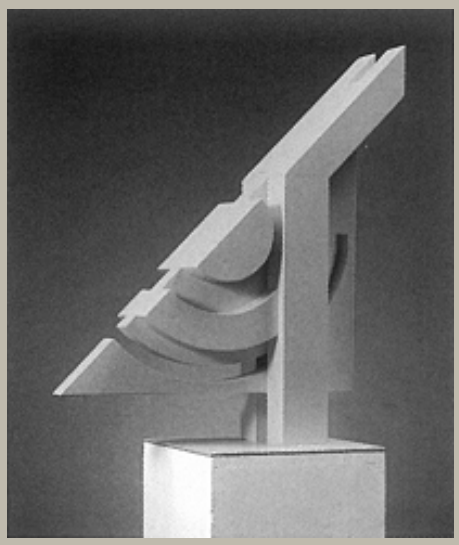

Wegezeichen 17

Autor	Otto Herbert Hajek
Ort	
Strasse	
Datum	1998/1999/2004
Architektur	
Auftraggeber	

Materialien im saai

Laufzeit	
Planmaterial	1 Skizze
Modelle	
Fotomaterial	1 s/w Negativ (Großformat) 1 Farbnegativ (Großformat) 2 Farbdias (Großformat) 1 Polaroid
Literatur	
Sonstiges	
Anmerkungen	Maße: 158,5 x 53 x 45 cm (1. Zustand: 66 x 51 x 30 cm) Material: Holz, bemalt, Metallplinthe Die Plastik wurde 2004 aufgesockelt.
Literatur allg.	Ausst.-Kat. Stuttgart 1999, Abb. S. 38 (1. Zustand)
Standort	Fotoschrank 4, Planschrank 1

Plastik

P 657a / O. H. Hajek



Wegezeichen 17

Autor	Otto Herbert Hajek
Ort	
Strasse	
Datum	1998/1999/2004
Architektur	
Auftraggeber	

Materialien im saai

Laufzeit	
Planmaterial	
Modelle	
Fotomaterial	1 Farbnegativ (Großformat) 2 Farbdias (Großformat) 1 Farbfotografie 2 Polaroids
Literatur	
Sonstiges	
Anmerkungen	Maße: 196 x 91 x 45 cm Material: Holz, bemalt, Metallplinthe
Literatur allg.	
Standort	Fotoschrank 4

Plastik

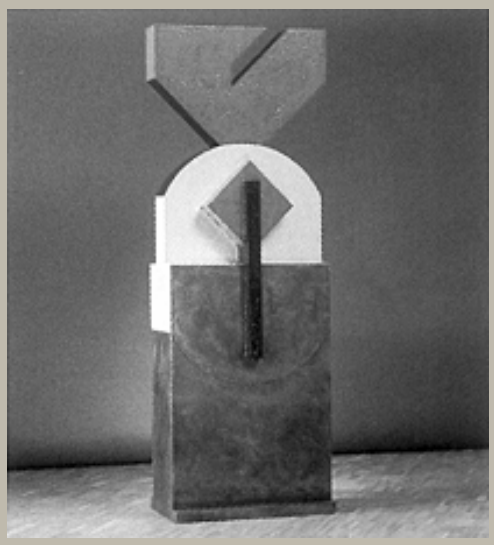

P 658a

/ O. H. Hajek

	Sparda Jubiläumszeichen – Zeichen ortieren Orte –
Autor	Otto Herbert Hajek
Ort	
Strasse	
Datum	1999
Architektur	
Auftraggeber	
	Materialien im saai
Laufzeit	
Planmaterial	
Modelle	
Fotomaterial	1 s/w Negativ (Großformat) 1 Farbnegativ (Großformat) 1 Farbdia (Großformat) 3 Polaroids
Literatur	
Sonstiges	
Anmerkungen	Maße: 173 x 59 x 36 cm Material: Bronze, bemalt
Literatur allg.	
Standort	Fotoschrank 4

Plastik



Sparda Jubiläumszeichen – Zeichen ortieren Orte –

Autor	Otto Herbert Hajek
Ort	
Strasse	
Datum	1999
Architektur	
Auftraggeber	

Materialien im saai

Laufzeit	
Planmaterial	1 Plan
Modelle	
Fotomaterial	2 Farbdias (Großformat) 1 Polaroid
Literatur	
Sonstiges	
Anmerkungen	Maße: 75 x 60 x 33 cm Material: Holz, bemalt
Literatur allg.	Ausst.-Kat. Stuttgart 1999, Abb. S. 2
Standort	Fotoschrank 4, Planschrank 2

Plastik



Sparda Jubiläumszeichen – Multiple Elemente –

Autor	Otto Herbert Hajek
Ort	
Strasse	
Datum	1999
Architektur	
Auftraggeber	

Materialien im saai

Laufzeit	
Planmaterial	
Modelle	
Fotomaterial	6 Farbdias (Großformat) 1 Polaroid
Literatur	
Sonstiges	
Anmerkungen	Maße: 24,5 x 20 x 11 cm Material: Holz, bemalt
Literatur allg.	
Standort	Fotoschrank 4

Plastik

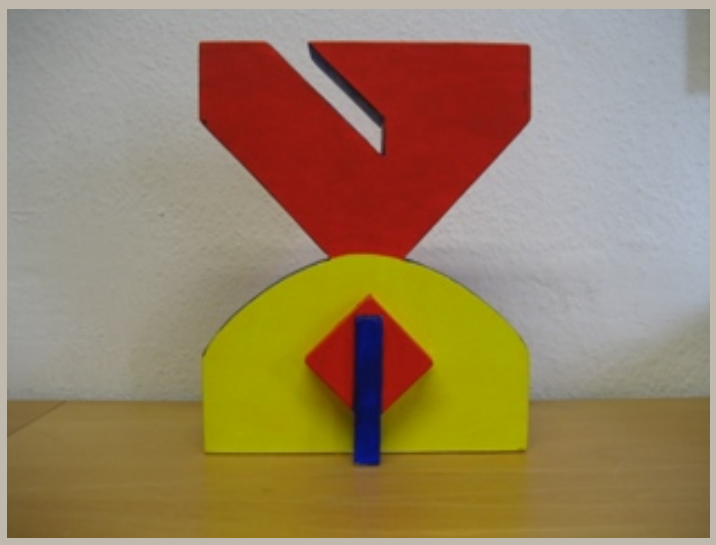

Sparda Jubiläumszeichen – Multiple Elemente –

Autor	Otto Herbert Hajek
Ort	
Strasse	
Datum	1999
Architektur	
Auftraggeber	

Materialien im saai

Laufzeit	
Planmaterial	
Modelle	
Fotomaterial	
Literatur	
Sonstiges	
Anmerkungen	Maße: 28 x 22,5 x 10 cm (Plastik) Material: Holz, bemalt – in Holzkiste (signiert)
Literatur allg.	
Standort	Fotoschrank 4

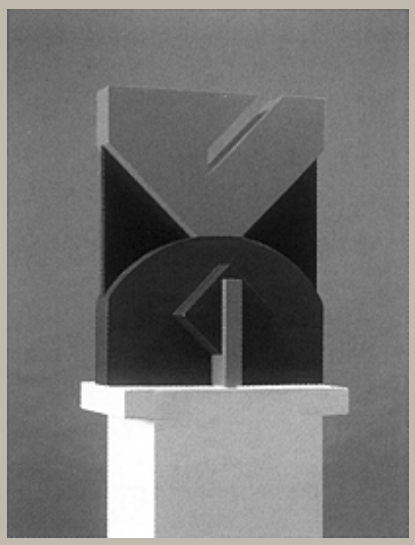

Multiples Element – Zeichen ortieren Orte –

Autor	Otto Herbert Hajek
Ort	
Strasse	
Datum	1999
Architektur	
Auftraggeber	

Materialien im saai

Laufzeit	
Planmaterial	Plan s. P 658b
Modelle	
Fotomaterial	7 s/w Negative (Großformat) 8 Farbnegative (Großformat) 8 Farbdias (Großformat) 4 Polaroids
Literatur	
Sonstiges	
Anmerkungen	Maße: 50 x 40 x 23 cm Material: Holz, unterschiedlich bemalt 2 Ex. wurden 2004 farblich neu bearbeitet und aufgesockelt, neue Maße: 140 x 50 x 40 cm
Literatur allg.	Kulturzentrum O. H. Hajek, Prachatitz 2002, Abb. S. 99
Standort	Fotoschrank 4

Multiples Element – Zeichen ortieren Orte –

Autor	Otto Herbert Hajek
Ort	
Strasse	
Datum	1999
Architektur	
Auftraggeber	

Materialien im saai

Laufzeit	
Planmaterial	
Modelle	
Fotomaterial	
Literatur	
Sonstiges	
Anmerkungen	Maße: 24,5 x 20 x 11 cm Material: Bronze
Literatur allg.	
Standort	Fotoschrank 4

Plastik



Multiples Element – Zeichen ortieren Orte –

Autor	Otto Herbert Hajek
Ort	
Strasse	
Datum	1999
Architektur	
Auftraggeber	

Materialien im saai

Laufzeit	
Planmaterial	
Modelle	
Fotomaterial	1 Polaroid
Literatur	
Sonstiges	
Anmerkungen	Maße: 27 x 20 x 20 cm Material: Bronze
Literatur allg.	
Standort	Fotoschrank 4

Plastik

P 660 / O. H. Hajek



Relief - Passion 2000 -

Autor	Otto Herbert Hajek
Ort	
Strasse	
Datum	2000
Architektur	
Auftraggeber	

Materialien im saai

Laufzeit	
Planmaterial	
Modelle	
Fotomaterial	1 s/w Negativ (Großformat) 2 Farbdias (Großformat) 1 s/w Fotografie 1 Farbfotografie 2 Polaroids
Literatur	
Sonstiges	1 Brief
Anmerkungen	Maße: 143 x 123,5 x 19 cm Material: Bronze
Literatur allg.	Ulrich Prinz (Hg.), Passion gedeutet. Vorträge des Europäischen Musikfestes Stuttgart 2000, Schriftenreihe der Internationalen Bachakademie Stuttgart, Bd. 12, 2000, Abb. S. 55
Standort	Fotoschrank 4



Multiples Element VII

Autor	Otto Herbert Hajek
Ort	
Strasse	
Datum	1972/2001
Architektur	
Auftraggeber	

Materialien im saai

Laufzeit	
Planmaterial	
Modelle	
Fotomaterial	2 Farbdias (Großformat)
Literatur	
Sonstiges	
Anmerkungen	Maße: 32 x 19,5 x 19,5 cm Material: Bronze Die Arbeit stellt formal einen Bezug her zu der 1972 entstandenen Gruppe der Multiplen Zeichen bzw. Multiplen Elemente aus Stahl (vgl. P 414 – P 419).
Literatur allg.	
Standort	Fotoschrank 4

Plastik



Multiples Element VII 2 bzw. 3

Autor	Otto Herbert Hajek
Ort	
Strasse	
Datum	1972/2004
Architektur	
Auftraggeber	

Materialien im saai

Laufzeit	
Planmaterial	
Modelle	
Fotomaterial	2 Farbfotografien 2 Polaroids
Literatur	
Sonstiges	
Anmerkungen	Maße: 154 x 45 x 45 cm Material: Holz, bemalt
Literatur allg.	
Standort	Fotoschrank 4

Plastik

P 661c / O. H. Hajek



Multiples Element VII 4

Autor	Otto Herbert Hajek
Ort	
Strasse	
Datum	1972/2004
Architektur	
Auftraggeber	

Materialien im saai

Laufzeit	
Planmaterial	
Modelle	
Fotomaterial	1 Farbfotografie
Literatur	
Sonstiges	
Anmerkungen	Maße: 35 x 30 x 30 cm Material: Holz, bemalt, Gold
Literatur allg.	
Standort	Fotoschrank 4

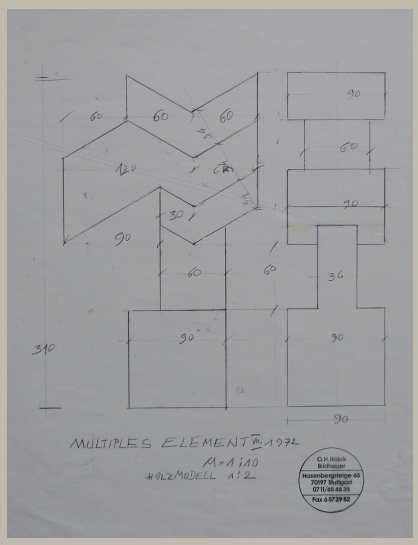

	Multiples Element VII
Autor	Otto Herbert Hajek
Ort	
Strasse	
Datum	1972
Architektur	
Auftraggeber	

Materialien im saai

Laufzeit	
Planmaterial	1 Plan und 4 Plankopien
Modelle	
Fotomaterial	
Literatur	
Sonstiges	
Anmerkungen	Maße: ca. 31 x 18 x 9 cm Material: Holz
Literatur allg.	
Standort	Planschrank 1

Plastik

P 662a / O. H. Hajek



	Dreiheit III
Autor	Otto Herbert Hajek
Ort	
Strasse	
Datum	2001
Architektur	
Auftraggeber	
	Materialien im saai
Laufzeit	
Planmaterial	
Modelle	
Fotomaterial	1 Farbnegativ (Großformat) 2 Farbdias (Großformat) 1 Farbfotografie 2 Polaroids
Literatur	
Sonstiges	1 Farbdruck
Anmerkungen	Maße: 405 x 200 x 145 cm Material: Bronze
Literatur allg.	
Standort	Fotoschrank 4



	Dreiheit III 2
Autor	Otto Herbert Hajek
Ort	
Strasse	
Datum	2001
Architektur	
Auftraggeber	
	Materialien im saai
Laufzeit	
Planmaterial	
Modelle	
Fotomaterial	2 Farbnegative (Großformat) 4 Farbdias (Großformat) 1 Polaroid
Literatur	
Sonstiges	
Anmerkungen	Maße: 67 x 33,5 x 23,5 cm Material: Bronze
Literatur allg.	
Standort	Fotoschrank 4

Plastik



Dreiheit III 3

Autor	Otto Herbert Hajek
Ort	
Strasse	
Datum	2001/2004
Architektur	
Auftraggeber	

Materialien im saai

Laufzeit	
Planmaterial	
Modelle	
Fotomaterial	1 Farbnegativ (Großformat) 2 Farbdias (Großformat) 5 Farbfotografien 2 Polaroids
Literatur	
Sonstiges	
Anmerkungen	Maße: 158 x 44 x 34 cm Material: Holz, unterschiedlich bemalt
Literatur allg.	
Standort	Fotoschrank 4



Marienfigur Immaculata

Autor	Otto Herbert Hajek
Ort	
Strasse	
Datum	1958–1959/2001
Architektur	
Auftraggeber	

Materialien im saai

Laufzeit	
Planmaterial	
Modelle	
Fotomaterial	1 Farbnegativ (Großformat) 2 Farbdias (Großformat) 2 Polaroids
Literatur	
Sonstiges	3 Briefe
Anmerkungen	Maße: 24 x 14,5 x 10 cm Material: Bronze Die Bronze wurde 2001 von dem Gipsmodell gegossen, das 1958–59 im Rahmen der Arbeit für die Universitätskirche in Freiburg i. Br. entstand (vgl. A 32).
Literatur allg.	
Standort	Fotoschrank 4

Plastik

P 664a / O. H. Hajek



	Progression A
Autor	Otto Herbert Hajek
Ort	
Strasse	
Datum	2001
Architektur	
Auftraggeber	
	Materialien im saai
Laufzeit	
Planmaterial	5 Pläne
Modelle	
Fotomaterial	1 Farbnegativ (Großformat) 2 Farbdias (Großformat) 2 Polaroids
Literatur	
Sonstiges	1 Farbdruck
Anmerkungen	Maße: 310 x 114 x 116 cm Material: Stahl, bemalt, Gold
Literatur allg.	
Standort	Fotoschrank 4, Planschrank 1

Plastik

P 664b / O. H. Hajek



Progression A 1

Autor	Otto Herbert Hajek
Ort	
Strasse	
Datum	2001
Architektur	
Auftraggeber	

Materialien im saai

Laufzeit	
Planmaterial	
Modelle	
Fotomaterial	2 Farbdias (Großformat)
Literatur	
Sonstiges	
Anmerkungen	Maße: 32 x 19,5 x 19,5 cm Material: Bronze
Literatur allg.	
Standort	Fotoschrank 4

Plastik



Progression A 2

Autor	Otto Herbert Hajek
Ort	
Strasse	
Datum	2001/2004
Architektur	
Auftraggeber	

Materialien im saai

Laufzeit	
Planmaterial	
Modelle	
Fotomaterial	1 Farbnegativ (Großformat) 2 Farbdias (Großformat) 2 Farbfotografien 3 Polaroids
Literatur	
Sonstiges	
Anmerkungen	Maße: 149 x 50 x 40 cm Material: Holz, unterschiedlich bemalt
Literatur allg.	
Standort	Fotoschrank 4

Plastik



	Progression B 1
Autor	Otto Herbert Hajek
Ort	
Strasse	
Datum	2001
Architektur	
Auftraggeber	
	Materialien im saai
Laufzeit	
Planmaterial	
Modelle	
Fotomaterial	1 Farbnegativ (Großformat) 2 Farbdias (Großformat) 1 Farbfotografie
Literatur	
Sonstiges	
Anmerkungen	Maße: 35,5 x 19 x 19 cm Material: Bronze
Literatur allg.	
Standort	Fotoschrank 4

Plastik

P 665b / O. H. Hajek



Progression B 2

Autor	Otto Herbert Hajek
Ort	
Strasse	
Datum	2001/2004
Architektur	
Auftraggeber	

Materialien im saai

Laufzeit	
Planmaterial	
Modelle	
Fotomaterial	3 Farbfotografien 1 Polaroid
Literatur	
Sonstiges	
Anmerkungen	Maße: 164 x 45 x 45 cm Material: Holz, unterschiedlich bemalt
Literatur allg.	
Standort	Fotoschrank 4

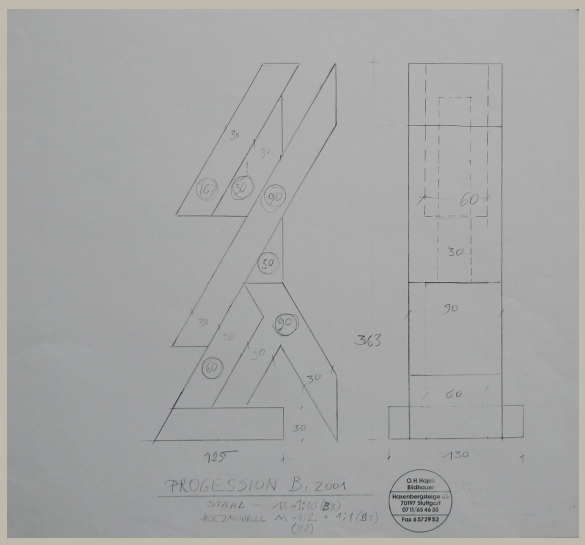

	Progression B 3
Autor	Otto Herbert Hajek
Ort	
Strasse	
Datum	2001/2004
Architektur	
Auftraggeber	

Materialien im saai

Laufzeit	
Planmaterial	5 Pläne
Modelle	
Fotomaterial	
Literatur	
Sonstiges	
Anmerkungen	Maße: 40,5 x 30 x 30 cm Material: Holz
Literatur allg.	
Standort	Fotoschrank 4, Planschrank 1

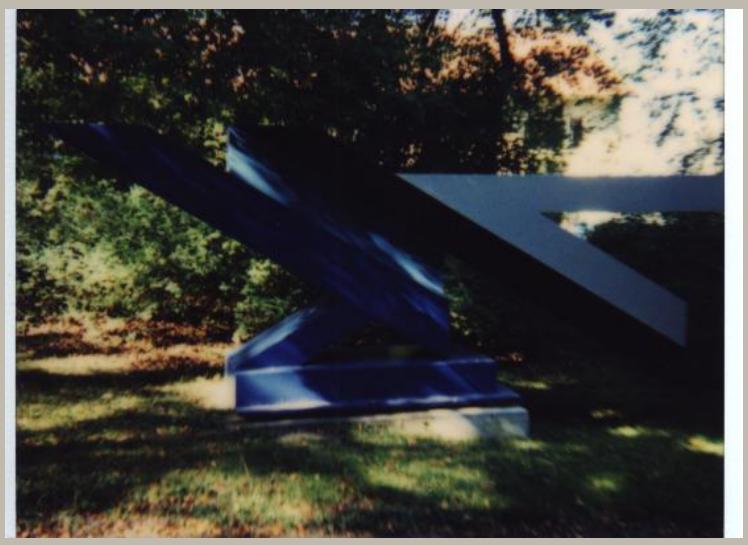

Progression C

Autor	Otto Herbert Hajek
Ort	
Strasse	
Datum	2001
Architektur	
Auftraggeber	

Materialien im saai

Laufzeit	
Planmaterial	5 Pläne
Modelle	
Fotomaterial	1 Farbnegativ (Großformat) 2 Farbdias (Großformat) 1 Farbfotografie 1 Polaroid
Literatur	
Sonstiges	
Anmerkungen	Maße: 210 x 545 x 120 cm Material: Stahl, bemalt
Literatur allg.	
Standort	Fotoschrank 4, Planschrank 1

Plastik



Progression D

Autor	Otto Herbert Hajek
Ort	
Strasse	
Datum	2001
Architektur	
Auftraggeber	

Materialien im saai

Laufzeit	
Planmaterial	6 Pläne
Modelle	
Fotomaterial	1 Farbfotografie
Literatur	
Sonstiges	
Anmerkungen	Maße: Material: Stahl, bemalt
Literatur allg.	
Standort	Fotoschrank 4, Planschrank 1



Progression D 1

Autor	Otto Herbert Hajek
Ort	
Strasse	
Datum	2001
Architektur	
Auftraggeber	

Materialien im saai

Laufzeit	
Planmaterial	
Modelle	
Fotomaterial	2 Farbdias (Großformat) 1 Polaroid
Literatur	
Sonstiges	
Anmerkungen	Maße: 27 x 18 x 18 cm Material: Bronze
Literatur allg.	
Standort	Fotoschrank 4

Plastik



Progression D 2

Autor	Otto Herbert Hajek
Ort	
Strasse	
Datum	2001/2004
Architektur	
Auftraggeber	

Materialien im saai

Laufzeit	
Planmaterial	
Modelle	
Fotomaterial	1 Farbnegativ (Großformat) 2 Farbdias (Großformat) 3 Farbfotografien (u. Dublette) 1 Polaroid
Literatur	
Sonstiges	
Anmerkungen	Maße: 147 x 50 x 40 cm Material: Holz, bemalt
Literatur allg.	
Standort	Fotoschrank 4

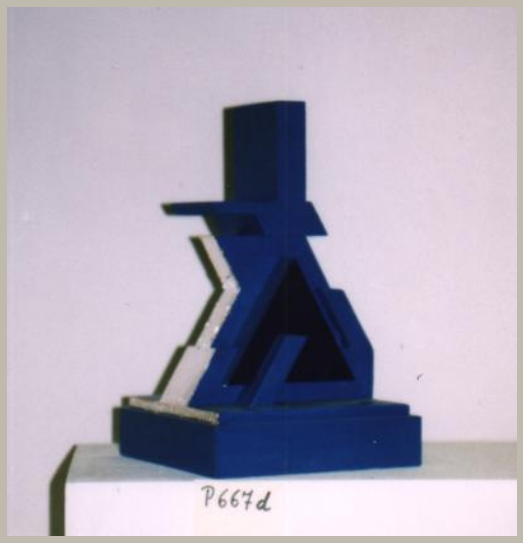

Progression D 2/1

Autor	Otto Herbert Hajek
Ort	
Strasse	
Datum	2001/2004
Architektur	
Auftraggeber	

Materialien im saai

Laufzeit	
Planmaterial	
Modelle	
Fotomaterial	1 Farbfotografie 1 Polaroid
Literatur	
Sonstiges	
Anmerkungen	Maße: 32,5 x 20 x 20 cm Material: Holz, bemalt, Silber
Literatur allg.	
Standort	Fotoschrank 4

Plastik



Progression E 1

Autor	Otto Herbert Hajek
Ort	
Strasse	
Datum	2001
Architektur	
Auftraggeber	

Materialien im saai

Laufzeit	
Planmaterial	3 Pläne
Modelle	
Fotomaterial	2 Farbdias (Großformat) 1 Farbfotografie
Literatur	
Sonstiges	1 Brief
Anmerkungen	Maße: 31,5 x 19,5 x 19,5 cm Material: Bronze
Literatur allg.	
Standort	Fotoschrank 4, Planschrank 1



Progression E 2

Autor	Otto Herbert Hajek
Ort	
Strasse	
Datum	2001/2004
Architektur	
Auftraggeber	

Materialien im saai

Laufzeit	
Planmaterial	
Modelle	
Fotomaterial	1 Farbnegativ (Großformat) 2 Farbdias (Großformat) 2 Farbfotografien 3 Polaroids
Literatur	
Sonstiges	
Anmerkungen	Maße: 154,5 x 50 x 45 cm bzw. 154,5 x 50 x 40 cm Material: Holz, unterschiedlich bemalt
Literatur allg.	
Standort	Fotoschrank 4



Progression E II

Autor	Otto Herbert Hajek
Ort	
Strasse	
Datum	2003
Architektur	
Auftraggeber	

Materialien im saai

Laufzeit	
Planmaterial	
Modelle	
Fotomaterial	3 Polaroids
Literatur	
Sonstiges	
Anmerkungen	Maße: 36,5 x 20 x 20 cm Material: Holz, bemalt
Literatur allg.	
Standort	Fotoschrank 4

Plastik



Progression G 1

Autor	Otto Herbert Hajek
Ort	
Strasse	
Datum	2001
Architektur	
Auftraggeber	

Materialien im saai

Laufzeit	
Planmaterial	
Modelle	
Fotomaterial	2 Farbdias (Großformat) 1 Farbfotografie
Literatur	
Sonstiges	
Anmerkungen	Maße: 37 x 19,5 x 19,5 cm Material: Bronze
Literatur allg.	
Standort	Fotoschrank 4



Progression G 2

Autor	Otto Herbert Hajek
Ort	
Strasse	
Datum	2001/2003
Architektur	
Auftraggeber	

Materialien im saai

Laufzeit	
Planmaterial	
Modelle	
Fotomaterial	2 Farbnegative (Großformat) 4 Farbdias (Großformat) 4 Farbfotografien 3 Polaroids
Literatur	
Sonstiges	
Anmerkungen	Maße: 164 x 60 x 60 cm bzw. 164 x 50 x 40 cm Material: Holz, unterschiedlich bemalt, teilw. Gold
Literatur allg.	
Standort	Fotoschrank 4

Plastik

P 670 / O. H. Hajek



Relief Hommage an Philip Rosenthal

Autor	Otto Herbert Hajek
Ort	
Strasse	
Datum	2003
Architektur	
Auftraggeber	

Materialien im saai

Laufzeit	
Planmaterial	
Modelle	
Fotomaterial	1 Farbfotografie
Literatur	
Sonstiges	
Anmerkungen	Maße: 43 x 35 x 10 cm Material: Porzellan
Literatur allg.	
Standort	Fotoschrank 4

Plastik

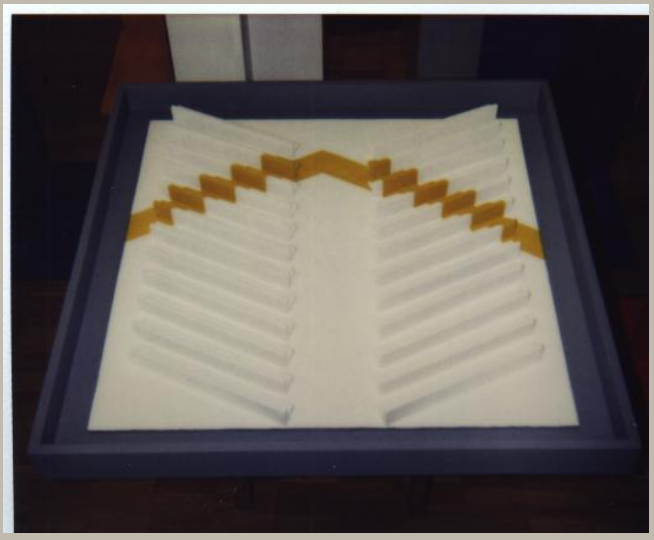

Farbwege Wiesbaden

Autor	Otto Herbert Hajek
Ort	
Strasse	
Datum	1967/2003
Architektur	
Auftraggeber	

Materialien im saai

Laufzeit	
Planmaterial	
Modelle	
Fotomaterial	1 Polaroid
Literatur	
Sonstiges	
Anmerkungen	Maße: 86 x 88 x 8 cm Material: Holz, bemalt vgl. WVZ A 49
Literatur allg.	
Standort	Fotoschrank 4

Plastik



Kleines Stadtzeichen Stuttgart A

Autor	Otto Herbert Hajek
Ort	
Strasse	
Datum	1969/2004
Architektur	
Auftraggeber	

Materialien im saai

Laufzeit	
Planmaterial	
Modelle	
Fotomaterial	4 Farbnegative (Großformat) 8 Farbdias (Großformat) 1 Farbfotografie (u. Dublette) 5 Polaroids
Literatur	
Sonstiges	
Anmerkungen	Maße: 64 x 40 x 40 cm; 1 Ex.: aufgesockelt 154 x 40 x 40 cm Material: Holz, unterschiedlich bemalt, Gold vgl. WVZ A 76
Literatur allg.	
Standort	Fotoschrank 4

Plastik

P 672b / O. H. Hajek



	Kleines Stadtzeichen Stuttgart B
Autor	Otto Herbert Hajek
Ort	
Strasse	
Datum	1969/2004
Architektur	
Auftraggeber	
	Materialien im saai
Laufzeit	
Planmaterial	
Modelle	
Fotomaterial	3 Farbfotografien
Literatur	
Sonstiges	
Anmerkungen	Maße: 64 x 40 x 40 cm Material: Holz, unterschiedlich bemalt, Gold vgl. WVZ A 76
Literatur allg.	
Standort	Fotoschrank 4

Plastik



Kleines Stadtzeichen Stuttgart C

Autor	Otto Herbert Hajek
Ort	
Strasse	
Datum	1969/2004
Architektur	
Auftraggeber	

Materialien im saai

Laufzeit	
Planmaterial	
Modelle	
Fotomaterial	4 Farbfotografien
Literatur	
Sonstiges	
Anmerkungen	Maße: 64 x 40 x 40 cm Material: Holz, unterschiedlich bemalt, Gold vgl. WVZ A 76
Literatur allg.	
Standort	Fotoschrank 4

Plastik



Kleines Stadtzeichen Stuttgart D

Autor	Otto Herbert Hajek
Ort	
Strasse	
Datum	1969/2004
Architektur	
Auftraggeber	

Materialien im saai

Laufzeit	
Planmaterial	
Modelle	
Fotomaterial	2 Farbfotografien
Literatur	
Sonstiges	
Anmerkungen	Maße: 64 x 46 x 40 cm Material: Holz, unterschiedlich bemalt, Gold vgl. WVZ A 76
Literatur allg.	
Standort	Fotoschrank 4



Wegezeichen 18

Autor	Otto Herbert Hajek
Ort	
Strasse	
Datum	1998/1999/2004
Architektur	
Auftraggeber	

Materialien im saai

Laufzeit	
Planmaterial	
Modelle	
Fotomaterial	1 Farbfotografie 1 Polaroid
Literatur	
Sonstiges	
Anmerkungen	Maße: 147,5 x 86 x 45 cm Material: Holz, bemalt, Metallplinthe ursprüngliche Version siehe P 655c
Literatur allg.	
Standort	Fotoschrank 4

Plastik

P 674 / O. H. Hajek



Wegezeichen 19

Autor	Otto Herbert Hajek
Ort	
Strasse	
Datum	1998/1999/2004
Architektur	
Auftraggeber	

Materialien im saai

Laufzeit	
Planmaterial	
Modelle	
Fotomaterial	1 Farbnegativ (Großformat) 2 Farbdias (Großformat) 1 Polaroid
Literatur	
Sonstiges	
Anmerkungen	Maße: 34 x 30 x 30 cm Material: Holz, bemalt
Literatur allg.	
Standort	Fotoschrank 4



Wegezeichen 20 A

Autor	Otto Herbert Hajek
Ort	
Strasse	
Datum	1998/2004
Architektur	
Auftraggeber	

Materialien im saai

Laufzeit	
Planmaterial	
Modelle	
Fotomaterial	1 Farbfotografie
Literatur	
Sonstiges	
Anmerkungen	Maße: 161 x 57 x 40 cm Material: Holz, bemalt
Literatur allg.	
Standort	Fotoschrank 4



Wegezeichen 20 B

Autor	Otto Herbert Hajek
Ort	
Strasse	
Datum	1998/2004
Architektur	
Auftraggeber	

Materialien im saai

Laufzeit	
Planmaterial	
Modelle	
Fotomaterial	1 Farbnegativ (Großformat) 2 Farbdias (Großformat) 1 Polaroid
Literatur	
Sonstiges	
Anmerkungen	Maße: 199 x 105 x 40 cm Material: Holz, bemalt
Literatur allg.	
Standort	Fotoschrank 4



	Kleines Bildrelief 2
Autor	Otto Herbert Hajek
Ort	
Strasse	
Datum	2003
Architektur	
Auftraggeber	
	Materialien im saai
Laufzeit	
Planmaterial	
Modelle	
Fotomaterial	
Literatur	
Sonstiges	
Anmerkungen	Maße: 39 x 39 cm Material: Holz, bemalt (Acryl)
Literatur allg.	
Standort	Fotoschrank 4



	Kleines Reliefbild 2
Autor	Otto Herbert Hajek
Ort	
Strasse	
Datum	2003
Architektur	
Auftraggeber	
	Materialien im saai
Laufzeit	
Planmaterial	
Modelle	
Fotomaterial	1 Farbnegativ (Großformat) 2 Farbdias (Großformat) 1 Polaroid
Literatur	
Sonstiges	
Anmerkungen	Maße: 51 x 51 x 7 cm Material: Holz, bemalt (Acryl), Gold
Literatur allg.	
Standort	Fotoschrank 4



Kleines Reliefbild 2

Autor	Otto Herbert Hajek
Ort	
Strasse	
Datum	2003
Architektur	
Auftraggeber	

Materialien im saai

Laufzeit	
Planmaterial	
Modelle	
Fotomaterial	1 Farbnegativ (Großformat) 2 Farbdias (Großformat) 1 Farbfotografie
Literatur	
Sonstiges	
Anmerkungen	Maße: 51 x 51 x 7 cm Material: Holz, bemalt (Acryl)
Literatur allg.	
Standort	Fotoschrank 4



Kleines Reliefbild 5

Autor	Otto Herbert Hajek
Ort	
Strasse	
Datum	2003
Architektur	
Auftraggeber	

Materialien im saai

Laufzeit	
Planmaterial	
Modelle	
Fotomaterial	2 Farbnegative (Großformat) 4 Farbdias (Großformat) 2 Polaroids
Literatur	
Sonstiges	
Anmerkungen	Maße: 51 x 51 x 7 cm Material: Holz, bemalt, Gold
Literatur allg.	
Standort	Fotoschrank 4



Kleines Bildrelief 5

Autor	Otto Herbert Hajek
Ort	
Strasse	
Datum	2003
Architektur	
Auftraggeber	

Materialien im saai

Laufzeit	
Planmaterial	
Modelle	
Fotomaterial	1 Farbnegativ (Großformat) 2 Farbdias (Großformat) 1 Polaroid
Literatur	
Sonstiges	
Anmerkungen	Maße: 51 x 51 x 7 cm Material: Holz, bemalt, Gold
Literatur allg.	
Standort	Fotoschrank 4



Kleines Bildrelief 6

Autor	Otto Herbert Hajek
Ort	
Strasse	
Datum	2003
Architektur	
Auftraggeber	

Materialien im saai

Laufzeit	
Planmaterial	
Modelle	
Fotomaterial	1 Farbnegativ (Großformat) 2 Farbdias (Großformat) 1 Polaroid
Literatur	
Sonstiges	
Anmerkungen	Maße: 51 x 51 x 7 cm Material: Holz, bemalt, Silber
Literatur allg.	
Standort	Fotoschrank 4



Kleines Bildrelief 7

Autor	Otto Herbert Hajek
Ort	
Strasse	
Datum	2003
Architektur	
Auftraggeber	

Materialien im saai

Laufzeit	
Planmaterial	
Modelle	
Fotomaterial	1 Farbnegativ (Großformat) 2 Farbdias (Großformat) 1 Farbfotografie
Literatur	
Sonstiges	
Anmerkungen	Maße: 51 x 51 x 7 cm Material: Holz, bemalt, Gold
Literatur allg.	
Standort	Fotoschrank 4



Kleines Bildrelief 3

Autor	Otto Herbert Hajek
Ort	
Strasse	
Datum	2003
Architektur	
Auftraggeber	

Materialien im saai

Laufzeit	
Planmaterial	
Modelle	
Fotomaterial	1 Farbnegativ (Großformat) 2 Farbdias (Großformat) 1 Polaroid
Literatur	
Sonstiges	
Anmerkungen	Maße: 51 x 51 x 7 cm Material: Holz, bemalt
Literatur allg.	
Standort	Fotoschrank 4

Plastik



Kleines Reliefbild 12

Autor	Otto Herbert Hajek
Ort	
Strasse	
Datum	2003
Architektur	
Auftraggeber	

Materialien im saai

Laufzeit	
Planmaterial	
Modelle	
Fotomaterial	
Literatur	
Sonstiges	
Anmerkungen	Maße: 41 x 41 cm Material: Holz, bemalt, Silber
Literatur allg.	
Standort	Fotoschrank 4



	Kleines Reliefbild 1
Autor	Otto Herbert Hajek
Ort	
Strasse	
Datum	2003
Architektur	
Auftraggeber	
	Materialien im saai
Laufzeit	
Planmaterial	
Modelle	
Fotomaterial	
Literatur	
Sonstiges	
Anmerkungen	Maße: 59 x 59 cm Material: Holz, bemalt (Acryl)
Literatur allg.	
Standort	Fotoschrank 4



Kleines Bildrelief 3

Autor	Otto Herbert Hajek
Ort	
Strasse	
Datum	2003
Architektur	
Auftraggeber	

Materialien im saai

Laufzeit	
Planmaterial	
Modelle	
Fotomaterial	1 Farbnegativ (Großformat) 2 Farbdias (Großformat) 2 Polaroids
Literatur	
Sonstiges	
Anmerkungen	Maße: 51 x 51 x 7 cm Material: Holz, bemalt
Literatur allg.	
Standort	Fotoschrank 4



	Kleines Bildrelief 4
Autor	Otto Herbert Hajek
Ort	
Strasse	
Datum	2003
Architektur	
Auftraggeber	
	Materialien im saai
Laufzeit	
Planmaterial	
Modelle	
Fotomaterial	
Literatur	
Sonstiges	
Anmerkungen	Maße: 27 x 36 cm Material: Holz, bemalt
Literatur allg.	
Standort	Fotoschrank 4



Kleines Bildrelief 5

Autor	Otto Herbert Hajek
Ort	
Strasse	
Datum	2003
Architektur	
Auftraggeber	

Materialien im saai

Laufzeit	
Planmaterial	
Modelle	
Fotomaterial	1 Farbnegativ (Großformat) 1 Farbdia (Großformat) 1 Farbfotografie 1 Polaroid
Literatur	
Sonstiges	
Anmerkungen	Maße: 51 x 51 x 7 cm Material: Holz, bemalt, Gold
Literatur allg.	
Standort	Fotoschrank 4



Kleines Bildrelief 6

Autor	Otto Herbert Hajek
Ort	
Strasse	
Datum	2003
Architektur	
Auftraggeber	

Materialien im saai

Laufzeit	
Planmaterial	
Modelle	
Fotomaterial	2 Farbnegative (Großformat) 6 Farbdias (Großformat) 1 Farbfotografie 2 Polaroids
Literatur	
Sonstiges	
Anmerkungen	Maße: 51 x 51 x 7 cm Material: Holz, bemalt, Gold
Literatur allg.	
Standort	Fotoschrank 4



	Kleines Bildrelief 1
Autor	Otto Herbert Hajek
Ort	
Strasse	
Datum	2003
Architektur	
Auftraggeber	
	Materialien im saai
Laufzeit	
Planmaterial	
Modelle	
Fotomaterial	1 Farbnegativ (Großformat) 2 Farbdias (Großformat) 1 Farbfotografie 1 Polaroid
Literatur	
Sonstiges	
Anmerkungen	Maße: 55 x 55 cm Material: Holz, bemalt, Gold
Literatur allg.	
Standort	Fotoschrank 4



Kleines Bildrelief 1

Autor	Otto Herbert Hajek
Ort	
Strasse	
Datum	2003
Architektur	
Auftraggeber	

Materialien im saai

Laufzeit	
Planmaterial	
Modelle	
Fotomaterial	1 Polaroid
Literatur	
Sonstiges	
Anmerkungen	Maße: 59 x 59 cm Material: Holz, bemalt, Gold
Literatur allg.	
Standort	Fotoschrank 4



Kleines Reliefbild 2

Autor	Otto Herbert Hajek
Ort	
Strasse	
Datum	2003
Architektur	
Auftraggeber	

Materialien im saai

Laufzeit	
Planmaterial	
Modelle	
Fotomaterial	1 Farbnegativ (Großformat) 2 Farbdias (Großformat) 1 Polaroid
Literatur	
Sonstiges	
Anmerkungen	Maße: 51 x 51 cm Material: Holz, bemalt, Silber
Literatur allg.	
Standort	Fotoschrank 4



	Kleines Reliefbild 3
Autor	Otto Herbert Hajek
Ort	
Strasse	
Datum	2003
Architektur	
Auftraggeber	
	Materialien im saai
Laufzeit	
Planmaterial	
Modelle	
Fotomaterial	1 Polaroid
Literatur	
Sonstiges	
Anmerkungen	Maße: 58 x 58 cm Material: Holz, bemalt (Acryl), Silber
Literatur allg.	
Standort	Fotoschrank 4



Kleines Reliefbild 4

Autor	Otto Herbert Hajek
Ort	
Strasse	
Datum	2003
Architektur	
Auftraggeber	

Materialien im saai

Laufzeit	
Planmaterial	
Modelle	
Fotomaterial	
Literatur	
Sonstiges	
Anmerkungen	Maße: 59 x 59 cm Material: Holz, bemalt, Silber
Literatur allg.	
Standort	Fotoschrank 4



Kleines Bildrelief 1

Autor	Otto Herbert Hajek
Ort	
Strasse	
Datum	2003
Architektur	
Auftraggeber	

Materialien im saai

Laufzeit	
Planmaterial	
Modelle	
Fotomaterial	
Literatur	
Sonstiges	
Anmerkungen	Maße: 59 x 59 cm Material: Holz, bemalt (Acryl), Silber
Literatur allg.	
Standort	Fotoschrank 4

Plastik



Kleines Bildrelief 1

Autor	Otto Herbert Hajek
Ort	
Strasse	
Datum	2003
Architektur	
Auftraggeber	

Materialien im saai

Laufzeit	
Planmaterial	
Modelle	
Fotomaterial	
Literatur	
Sonstiges	
Anmerkungen	Maße: 58 x 58 cm Material: Holz, bemalt
Literatur allg.	
Standort	Fotoschrank 4



Kleines Bildrelief 1

Autor	Otto Herbert Hajek
Ort	
Strasse	
Datum	2003
Architektur	
Auftraggeber	

Materialien im saai

Laufzeit	
Planmaterial	
Modelle	
Fotomaterial	
Literatur	
Sonstiges	
Anmerkungen	Maße: 59 x 59 cm Material: Holz, bemalt, Silber
Literatur allg.	
Standort	Fotoschrank 4

Plastik



1.09.03 - Freyung 1 -

Autor	Otto Herbert Hajek
Ort	
Strasse	
Datum	2003
Architektur	
Auftraggeber	

Materialien im saai

Laufzeit	
Planmaterial	
Modelle	
Fotomaterial	
Literatur	
Sonstiges	
Anmerkungen	Maße: 59 x 59 cm Material: Holz, bemalt (Acryl), Gold
Literatur allg.	
Standort	Fotoschrank 4

Plastik



– Freyung 2 –

Autor	Otto Herbert Hajek
Ort	
Strasse	
Datum	2003
Architektur	
Auftraggeber	

Materialien im saai

Laufzeit	
Planmaterial	
Modelle	
Fotomaterial	1 Polaroid
Literatur	
Sonstiges	
Anmerkungen	Maße: Material: Holz, bemalt, Gold
Literatur allg.	
Standort	Fotoschrank 4



Freyung 3

Autor	Otto Herbert Hajek
Ort	
Strasse	
Datum	2003
Architektur	
Auftraggeber	

Materialien im saai

Laufzeit	
Planmaterial	
Modelle	
Fotomaterial	
Literatur	
Sonstiges	
Anmerkungen	Maße: 59 x 59 cm Material: Holz, bemalt (Acryl)
Literatur allg.	
Standort	Fotoschrank 4

Plastik



Freyung 4

Autor	Otto Herbert Hajek
Ort	
Strasse	
Datum	2003
Architektur	
Auftraggeber	

Materialien im saai

Laufzeit	
Planmaterial	
Modelle	
Fotomaterial	1 Farbnegativ (Großformat) 2 Farbdias (Großformat) 1 Polaroid
Literatur	
Sonstiges	
Anmerkungen	Maße: 59 x 59 cm Material: Holz, bemalt, Silber
Literatur allg.	
Standort	Fotoschrank 4



Freyung 5

Autor	Otto Herbert Hajek
Ort	
Strasse	
Datum	2003
Architektur	
Auftraggeber	

Materialien im saai

Laufzeit	
Planmaterial	
Modelle	
Fotomaterial	
Literatur	
Sonstiges	
Anmerkungen	Maße: 59 x 59 cm Material: Holz, bemalt (Acryl), Silber
Literatur allg.	
Standort	Fotoschrank 4



Freyung 6

Autor	Otto Herbert Hajek
Ort	
Strasse	
Datum	2003
Architektur	
Auftraggeber	

Materialien im saai

Laufzeit	
Planmaterial	
Modelle	
Fotomaterial	
Literatur	
Sonstiges	
Anmerkungen	Maße: 59 x 59 cm Material: Holz, bemalt (Acryl)
Literatur allg.	
Standort	Fotoschrank 4



Freyung 7

Autor	Otto Herbert Hajek
Ort	
Strasse	
Datum	2003
Architektur	
Auftraggeber	

Materialien im saai

Laufzeit	
Planmaterial	
Modelle	
Fotomaterial	
Literatur	
Sonstiges	
Anmerkungen	Maße: 59 x 59 cm Material: Holz, bemalt
Literatur allg.	
Standort	Fotoschrank 4



Freyung 8

Autor	Otto Herbert Hajek
Ort	
Strasse	
Datum	2003
Architektur	
Auftraggeber	

Materialien im saai

Laufzeit	
Planmaterial	
Modelle	
Fotomaterial	1 Farbfotografie (u. Dublette)
Literatur	
Sonstiges	
Anmerkungen	Maße: 59 x 59 cm Material: Holz, bemalt (Acryl), Silber
Literatur allg.	
Standort	Fotoschrank 4

Plastik

P 706 / O. H. Hajek



– Freyung 9 –

Autor	Otto Herbert Hajek
Ort	
Strasse	
Datum	2003
Architektur	
Auftraggeber	

Materialien im saai

Laufzeit	
Planmaterial	
Modelle	
Fotomaterial	
Literatur	
Sonstiges	
Anmerkungen	Maße: 65,5 x 66 cm Material: Holz, bemalt, Gold
Literatur allg.	
Standort	Fotoschrank 4



	Freyung 10
Autor	Otto Herbert Hajek
Ort	
Strasse	
Datum	2003
Architektur	
Auftraggeber	
	Materialien im saai
Laufzeit	
Planmaterial	
Modelle	
Fotomaterial	
Literatur	
Sonstiges	
Anmerkungen	Maße: 59 x 59 cm Material: Holz, bemalt (Acryl), Silber
Literatur allg.	
Standort	Fotoschrank 4



– Freyung 12 –

Autor	Otto Herbert Hajek
Ort	
Strasse	
Datum	2003
Architektur	
Auftraggeber	

Materialien im saai

Laufzeit	
Planmaterial	
Modelle	
Fotomaterial	
Literatur	
Sonstiges	
Anmerkungen	Maße: 59 x 59 cm Material: Holz, bemalt, Gold
Literatur allg.	
Standort	Fotoschrank 4



Freyung 13

Autor	Otto Herbert Hajek
Ort	
Strasse	
Datum	2003
Architektur	
Auftraggeber	

Materialien im saai

Laufzeit	
Planmaterial	
Modelle	
Fotomaterial	1 Polaroid
Literatur	
Sonstiges	
Anmerkungen	Maße: 59 x 59 cm Material: Holz, bemalt (Acryl), Gold
Literatur allg.	
Standort	Fotoschrank 4



Freyung 14

Autor	Otto Herbert Hajek
Ort	
Strasse	
Datum	2003
Architektur	
Auftraggeber	

Materialien im saai

Laufzeit	
Planmaterial	
Modelle	
Fotomaterial	
Literatur	
Sonstiges	
Anmerkungen	Maße: 59 x 59 cm Material: Holz, bemalt (Acryl), Silber
Literatur allg.	
Standort	Fotoschrank 4

Plastik



Freyung 15

Autor	Otto Herbert Hajek
Ort	
Strasse	
Datum	2003
Architektur	
Auftraggeber	

Materialien im saai

Laufzeit	
Planmaterial	
Modelle	
Fotomaterial	
Literatur	
Sonstiges	
Anmerkungen	Maße: 59 x 59 cm Material: Holz, bemalt (Acryl), Gold
Literatur allg.	
Standort	Fotoschrank 4



Freyung 16

Autor	Otto Herbert Hajek
Ort	
Strasse	
Datum	2003
Architektur	
Auftraggeber	

Materialien im saai

Laufzeit	
Planmaterial	
Modelle	
Fotomaterial	1 Farbnegativ (Großformat) 2 Farbdias (Großformat) 1 Polaroid
Literatur	
Sonstiges	
Anmerkungen	Maße: 59 x 59 cm Material: Holz, bemalt, Silber
Literatur allg.	
Standort	



Freyung 17

Autor	Otto Herbert Hajek
Ort	
Strasse	
Datum	2003
Architektur	
Auftraggeber	

Materialien im saai

Laufzeit	
Planmaterial	
Modelle	
Fotomaterial	1 Farbnegativ (Großformat) 4 Farbdias (Großformat) 1 Polaroid
Literatur	
Sonstiges	
Anmerkungen	Maße: 59 x 59 cm Material: Holz, bemalt (Acryl), Silber
Literatur allg.	
Standort	Fotoschrank 4

Plastik

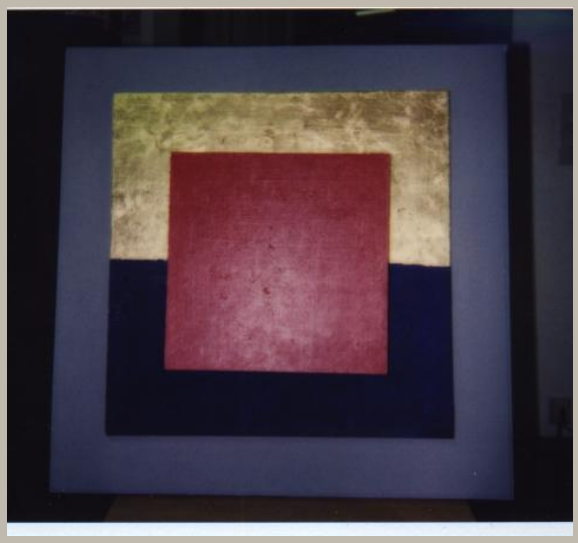

Freyung 18

Autor	Otto Herbert Hajek
Ort	
Strasse	
Datum	2003
Architektur	
Auftraggeber	

Materialien im saai

Laufzeit	
Planmaterial	
Modelle	
Fotomaterial	1 Polaroid
Literatur	
Sonstiges	
Anmerkungen	Maße: 59 x 59 cm Material: Holz, bemalt, Gold
Literatur allg.	
Standort	Fotoschrank 4

Plastik



Freyung 19

Autor	Otto Herbert Hajek
Ort	
Strasse	
Datum	2003
Architektur	
Auftraggeber	

Materialien im saai

Laufzeit	
Planmaterial	
Modelle	
Fotomaterial	
Literatur	
Sonstiges	
Anmerkungen	Maße: 59 x 59 cm Material: Holz, bemalt (Acryl), Silber
Literatur allg.	
Standort	Fotoschrank 4



Freyung 20

Autor	Otto Herbert Hajek
Ort	
Strasse	
Datum	2003
Architektur	
Auftraggeber	

Materialien im saai

Laufzeit	
Planmaterial	
Modelle	
Fotomaterial	
Literatur	
Sonstiges	
Anmerkungen	Maße: 59 x 59 cm Material: Holz, bemalt (Acryl), Gold
Literatur allg.	
Standort	Fotoschrank 4

Plastik



Freyung 21

Autor	Otto Herbert Hajek
Ort	
Strasse	
Datum	2003
Architektur	
Auftraggeber	

Materialien im saai

Laufzeit	
Planmaterial	
Modelle	
Fotomaterial	1 Farbfotografie
Literatur	
Sonstiges	
Anmerkungen	Maße: 59 x 59 cm Material: Holz, bemalt (Acryl), Gold
Literatur allg.	
Standort	Fotoschrank 4

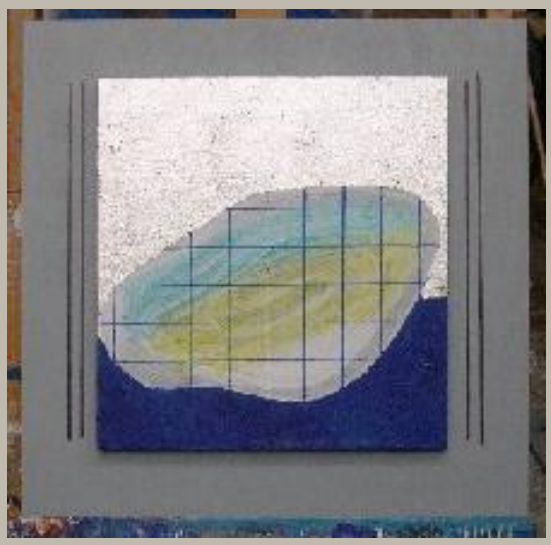

Freyung 22

Autor	Otto Herbert Hajek
Ort	
Strasse	
Datum	2003
Architektur	
Auftraggeber	

Materialien im saai

Laufzeit	
Planmaterial	
Modelle	
Fotomaterial	
Literatur	
Sonstiges	
Anmerkungen	Maße: 59 x 59 cm Material: Holz, bemalt (Acryl), Silber
Literatur allg.	
Standort	Fotoschrank 4



Freyung 23

Autor	Otto Herbert Hajek
Ort	
Strasse	
Datum	2003
Architektur	
Auftraggeber	

Materialien im saai

Laufzeit	
Planmaterial	
Modelle	
Fotomaterial	
Literatur	
Sonstiges	
Anmerkungen	Maße: 59 x 59 cm Material: Holz, bemalt (Acryl), Gold
Literatur allg.	
Standort	Fotoschrank 4

Plastik



Oktober 2003 – Freyung 1 –

Autor	Otto Herbert Hajek
Ort	
Strasse	
Datum	2003
Architektur	
Auftraggeber	

Materialien im saai

Laufzeit	
Planmaterial	
Modelle	
Fotomaterial	1 Farbnegativ (Großformat) 2 Farbdias (Großformat) 1 Polaroid
Literatur	
Sonstiges	
Anmerkungen	Maße: 59 x 59 cm Material: Holz, bemalt
Literatur allg.	
Standort	Fotoschrank 4

Plastik

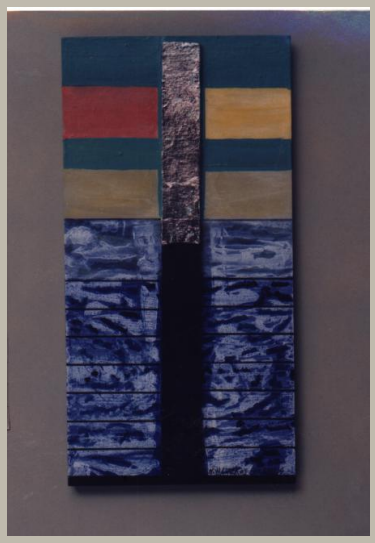

Kleines Bildrelief 4

Autor	Otto Herbert Hajek
Ort	
Strasse	
Datum	2003
Architektur	
Auftraggeber	

Materialien im saai

Laufzeit	
Planmaterial	
Modelle	
Fotomaterial	1 Farbnegativ (Großformat) 2 Farbdias (Großformat) 1 Polaroid
Literatur	
Sonstiges	
Anmerkungen	Maße: 40 x 62 x 4 cm Material: Holz, bemalt, Silber
Literatur allg.	
Standort	Fotoschrank 4

Plastik



Kleines Bildrelief 5

Autor	Otto Herbert Hajek
Ort	
Strasse	
Datum	2003
Architektur	
Auftraggeber	

Materialien im saai

Laufzeit	
Planmaterial	
Modelle	
Fotomaterial	2 Farbnegative (Großformat) 4 Farbdias (Großformat) 2 Polaroids
Literatur	
Sonstiges	
Anmerkungen	Maße: 40 x 62 x 4 cm Material: Holz, bemalt
Literatur allg.	
Standort	Fotoschrank 4

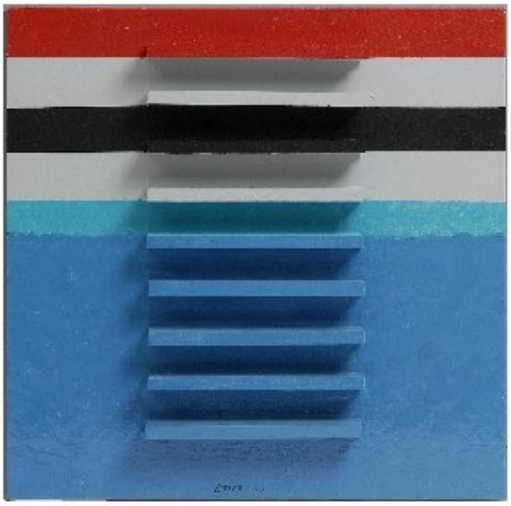

Bildrelief 6

Autor	Otto Herbert Hajek
Ort	
Strasse	
Datum	2003
Architektur	
Auftraggeber	

Materialien im saai

Laufzeit	
Planmaterial	
Modelle	
Fotomaterial	1 Farbfotografie (u. Dublette)
Literatur	
Sonstiges	
Anmerkungen	Maße: 59 x 59 cm Material: Holz, bemalt (Arcryl)
Literatur allg.	
Standort	Fotoschrank 4

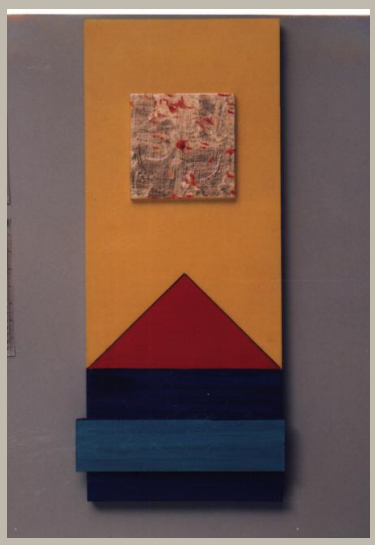

Kleines Bildrelief 7

Autor	Otto Herbert Hajek
Ort	
Strasse	
Datum	2003
Architektur	
Auftraggeber	

Materialien im saai

Laufzeit	
Planmaterial	
Modelle	
Fotomaterial	1 Farbnegativ (Großformat) 2 Farbdias (Großformat) 1 Polaroid
Literatur	
Sonstiges	
Anmerkungen	Maße: 83 x 43 cm Material: Holz, bemalt, Gold
Literatur allg.	
Standort	Fotoschrank 4



Reliefbild I Nov. 2003

Autor	Otto Herbert Hajek
Ort	
Strasse	
Datum	2003
Architektur	
Auftraggeber	

Materialien im saai

Laufzeit	
Planmaterial	
Modelle	
Fotomaterial	1 Farbnegativ (Großformat) 2 Farbdias (Großformat) 2 Polaroids
Literatur	
Sonstiges	
Anmerkungen	Maße: 59 x 59 cm Material: Holz, bemalt (Acryl)
Literatur allg.	
Standort	Fotoschrank 4

Plastik



Reliefbild II - Nov. 2003

Autor	Otto Herbert Hajek
Ort	
Strasse	
Datum	2003
Architektur	
Auftraggeber	

Materialien im saai

Laufzeit	
Planmaterial	
Modelle	
Fotomaterial	1 Polaroid
Literatur	
Sonstiges	
Anmerkungen	Maße: 59 x 59 cm Material: Holz, bemalt (Acryl)
Literatur allg.	
Standort	Fotoschrank 4



Reliefbild III - Nov. 2003

Autor	Otto Herbert Hajek
Ort	
Strasse	
Datum	2003
Architektur	
Auftraggeber	

Materialien im saai

Laufzeit	
Planmaterial	
Modelle	
Fotomaterial	1 Farbnegativ (Großformat) 2 Farbdias (Großformat) 2 Polaroids
Literatur	
Sonstiges	
Anmerkungen	Maße: 64 x 59 cm Material: Holz, bemalt (Acryl), Gold
Literatur allg.	
Standort	Fotoschrank 4



Reliefbild IV - Nov. 2003

Autor	Otto Herbert Hajek
Ort	
Strasse	
Datum	2003
Architektur	
Auftraggeber	

Materialien im saai

Laufzeit	
Planmaterial	
Modelle	
Fotomaterial	1 Polaroid
Literatur	
Sonstiges	
Anmerkungen	Maße: 59 x 59 cm Material: Holz, bemalt (Acryl), Gold
Literatur allg.	
Standort	Fotoschrank 4



Reliefbild V - Nov. 2003

Autor	Otto Herbert Hajek
Ort	
Strasse	
Datum	2003
Architektur	
Auftraggeber	

Materialien im saai

Laufzeit	
Planmaterial	
Modelle	
Fotomaterial	1 Polaroid
Literatur	
Sonstiges	
Anmerkungen	Maße: 72 x 62 cm Material: Holz, bemalt (Acryl), Gold
Literatur allg.	
Standort	Fotoschrank 4



Reliefbild VI - Okt. (sic) 2003

Autor	Otto Herbert Hajek
Ort	
Strasse	
Datum	2003
Architektur	
Auftraggeber	

Materialien im saai

Laufzeit	
Planmaterial	
Modelle	
Fotomaterial	1 Polaroid
Literatur	
Sonstiges	
Anmerkungen	Maße: 59 x 59 cm Material: Holz, bemalt (Acryl)
Literatur allg.	
Standort	Fotoschrank 4



Reliefbild VII – Nov. 2003

Autor	Otto Herbert Hajek
Ort	
Strasse	
Datum	2003
Architektur	
Auftraggeber	

Materialien im saai

Laufzeit	
Planmaterial	
Modelle	
Fotomaterial	
Literatur	
Sonstiges	
Anmerkungen	Maße: 61 x 82 cm Material: Holz, bemalt (Acryl)
Literatur allg.	
Standort	Fotoschrank 4

Plastik

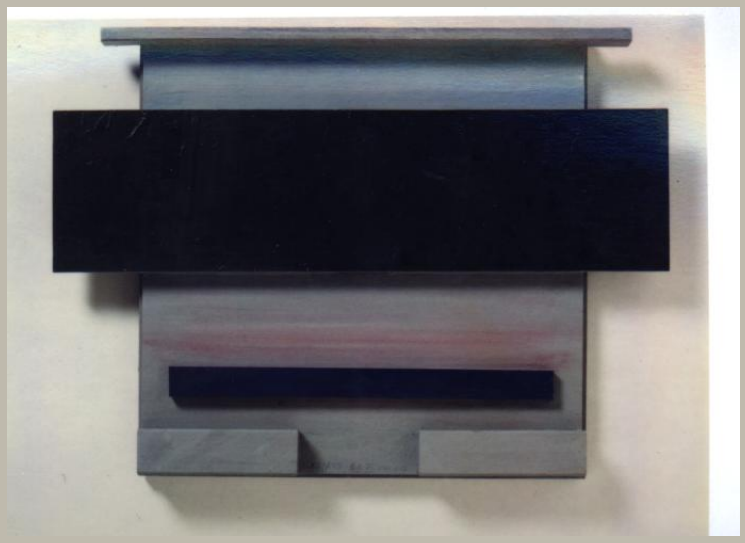

Reliefbild VIII – Nov. 2003

Autor	Otto Herbert Hajek
Ort	
Strasse	
Datum	2003
Architektur	
Auftraggeber	

Materialien im saai

Laufzeit	
Planmaterial	
Modelle	
Fotomaterial	1 Farbnegativ (Großformat) 4 Farbdias (Großformat) 2 Polaroids
Literatur	
Sonstiges	
Anmerkungen	Maße: 60 x 80 cm Material: Holz, bemalt (Acryl)
Literatur allg.	
Standort	Fotoschrank 4



Reliefbild IX – Nov. 2003

Autor	Otto Herbert Hajek
Ort	
Strasse	
Datum	2003
Architektur	
Auftraggeber	

Materialien im saai

Laufzeit	
Planmaterial	
Modelle	
Fotomaterial	2 Polaroids
Literatur	
Sonstiges	
Anmerkungen	Maße: 64 x 62 cm Material: Holz, bemalt (Acryl)
Literatur allg.	
Standort	Fotoschrank 4



Reliefbild X – Nov. 2003

Autor	Otto Herbert Hajek
Ort	
Strasse	
Datum	2003
Architektur	
Auftraggeber	

Materialien im saai

Laufzeit	
Planmaterial	
Modelle	
Fotomaterial	1 Polaroid
Literatur	
Sonstiges	
Anmerkungen	Maße: 59 x 77 cm Material: Holz, bemalt (Acryl)
Literatur allg.	
Standort	Fotoschrank 4

Plastik

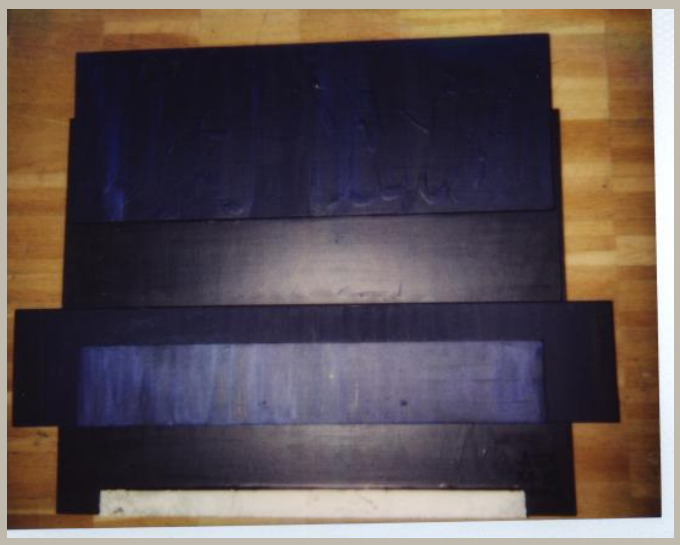

Reliefbild XI - Nov. 2003

Autor	Otto Herbert Hajek
Ort	
Strasse	
Datum	2003
Architektur	
Auftraggeber	

Materialien im saai

Laufzeit	
Planmaterial	
Modelle	
Fotomaterial	1 Polaroid
Literatur	
Sonstiges	
Anmerkungen	Maße: 61 x 76 cm Material: Holz, bemalt (Acryl)
Literatur allg.	
Standort	Fotoschrank 4

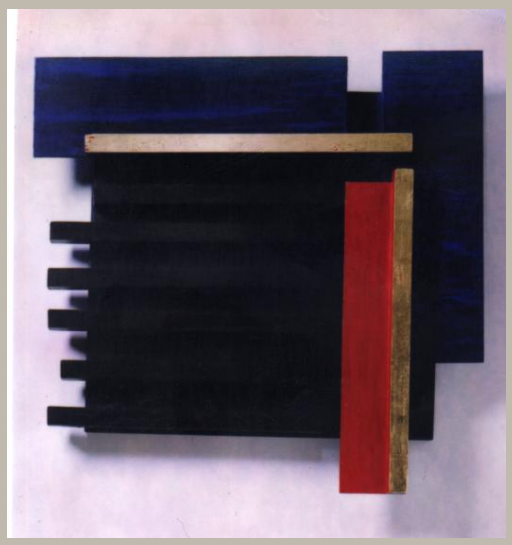

Reliefbild XII – Nov. 2003

Autor	Otto Herbert Hajek
Ort	
Strasse	
Datum	2003
Architektur	
Auftraggeber	

Materialien im saai

Laufzeit	
Planmaterial	
Modelle	
Fotomaterial	1 Farbnegativ (Großformat) 2 Farbdias (Großformat) 1 Farbfotografie 2 Polaroids
Literatur	
Sonstiges	
Anmerkungen	Maße: 75 x 75 cm Material: Holz, bemalt (Acryl), Gold
Literatur allg.	
Standort	Fotoschrank 4

Plastik



Reliefbild XIII - Nov. 2003

Autor	Otto Herbert Hajek
Ort	
Strasse	
Datum	2003
Architektur	
Auftraggeber	

Materialien im saai

Laufzeit	
Planmaterial	
Modelle	
Fotomaterial	1 Polaroid
Literatur	
Sonstiges	
Anmerkungen	Maße: 62 x 82 cm Material: Holz, bemalt (Acryl), Gold
Literatur allg.	
Standort	Fotoschrank 4

Plastik



Reliefbild XIV - Nov. 2003

Autor	Otto Herbert Hajek
Ort	
Strasse	
Datum	2003
Architektur	
Auftraggeber	

Materialien im saai

Laufzeit	
Planmaterial	
Modelle	
Fotomaterial	1 Farbnegativ (Großformat) 1 Farbdia (Großformat) 2 Farbfotografien 2 Polaroids
Literatur	
Sonstiges	
Anmerkungen	Maße: 86 x 76 cm Material: Holz, bemalt (Acryl), Gold
Literatur allg.	
Standort	Fotoschrank 4



	Reliefbild XV – Nov. 2003
Autor	Otto Herbert Hajek
Ort	
Strasse	
Datum	2003
Architektur	
Auftraggeber	
	Materialien im saai
Laufzeit	
Planmaterial	
Modelle	
Fotomaterial	1 Polaroid
Literatur	
Sonstiges	
Anmerkungen	Maße: 69 x 81 cm Material: Holz, bemalt (Acryl)
Literatur allg.	
Standort	Fotoschrank 4

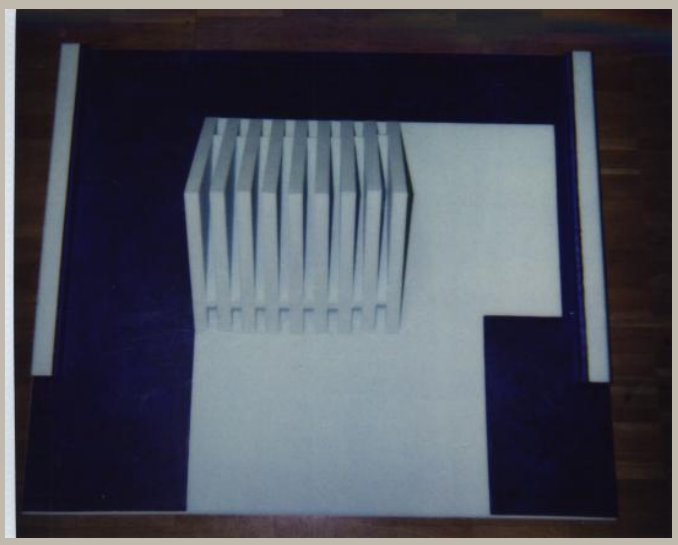

Reliefbild XVI – Nov. 2003

Autor	Otto Herbert Hajek
Ort	
Strasse	
Datum	2003
Architektur	
Auftraggeber	

Materialien im saai

Laufzeit	
Planmaterial	
Modelle	
Fotomaterial	1 Polaroid
Literatur	
Sonstiges	
Anmerkungen	Maße: 69 x 81 cm Material: Holz, bemalt (Acryl)
Literatur allg.	
Standort	Fotoschrank 4

Plastik



Reliefbild XVII

Autor	Otto Herbert Hajek
Ort	
Strasse	
Datum	2003
Architektur	
Auftraggeber	

Materialien im saai

Laufzeit	
Planmaterial	
Modelle	
Fotomaterial	1 Polaroid
Literatur	
Sonstiges	
Anmerkungen	Maße: 83 x 69 cm Material: Holz, bemalt (Acryl)
Literatur allg.	
Standort	Fotoschrank 4



Reliefbild XVIII

Autor	Otto Herbert Hajek
Ort	
Strasse	
Datum	2003
Architektur	
Auftraggeber	

Materialien im saai

Laufzeit	
Planmaterial	
Modelle	
Fotomaterial	1 Polaroid
Literatur	
Sonstiges	
Anmerkungen	Maße: 78 x 81 cm Material: Holz, bemalt (Acryl)
Literatur allg.	
Standort	Fotoschrank 4

Plastik

P 743 / O. H. Hajek



ohne Titel

Autor	Otto Herbert Hajek
Ort	
Strasse	
Datum	2004
Architektur	
Auftraggeber	

Materialien im saai

Laufzeit	
Planmaterial	
Modelle	
Fotomaterial	2 Farbfotografien (u. Dublette) 1 Polaroid
Literatur	
Sonstiges	
Anmerkungen	Maße: 151 x 60 x 35 cm Material: Holz, bemalt, Gold
Literatur allg.	
Standort	Fotoschrank 4

Plastik



Raumerklärung – A

Autor	Otto Herbert Hajek
Ort	
Strasse	
Datum	2004/2005
Architektur	
Auftraggeber	

Materialien im saai

Laufzeit	
Planmaterial	
Modelle	
Fotomaterial	1 Polaroid
Literatur	
Sonstiges	
Anmerkungen	Maße: 82 x 94 x 40 cm Material: Holz, bemalt vgl. mit P 674
Literatur allg.	
Standort	Fotoschrank 4

Plastik



Raumerklärung - A

Autor	Otto Herbert Hajek
Ort	
Strasse	
Datum	2004
Architektur	
Auftraggeber	

Materialien im saai

Laufzeit	
Planmaterial	
Modelle	
Fotomaterial	1 Polaroid
Literatur	
Sonstiges	
Anmerkungen	Maße: 42 x 40 x 20 cm Material: Holz, bemalt
Literatur allg.	
Standort	Fotoschrank 4

Plastik



Raumerklärung - A

Autor	Otto Herbert Hajek
Ort	
Strasse	
Datum	2004
Architektur	
Auftraggeber	

Materialien im saai

Laufzeit	
Planmaterial	
Modelle	
Fotomaterial	1 Polaroid
Literatur	
Sonstiges	
Anmerkungen	Maße: 42 x 47 x 20 cm Material: Holz, bemalt, Gold
Literatur allg.	
Standort	Fotoschrank 4

Plastik



Raumerklärung - A

Autor	Otto Herbert Hajek
Ort	
Strasse	
Datum	2004
Architektur	
Auftraggeber	

Materialien im saai

Laufzeit	
Planmaterial	
Modelle	
Fotomaterial	1 Polaroid
Literatur	
Sonstiges	
Anmerkungen	Maße: 42 x 40 x 20 cm Material: Holz, bemalt
Literatur allg.	
Standort	Fotoschrank 4

Plastik



Raumerklärung - A

Autor	Otto Herbert Hajek
Ort	
Strasse	
Datum	2004
Architektur	
Auftraggeber	

Materialien im saai

Laufzeit	
Planmaterial	
Modelle	
Fotomaterial	1 Polaroid
Literatur	
Sonstiges	
Anmerkungen	Maße: 42 x 47 x 20 cm Material: Holz, bemalt, Silber
Literatur allg.	
Standort	Fotoschrank 4

Plastik

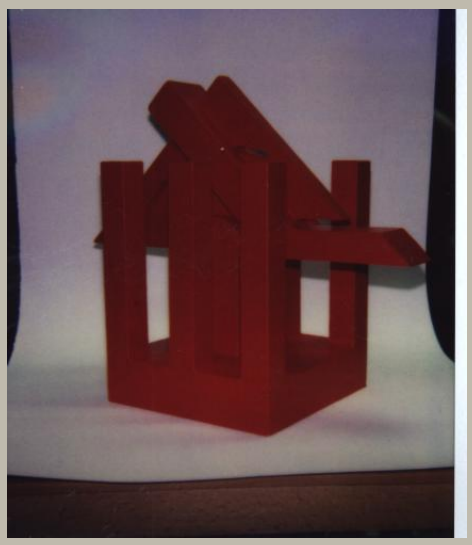

Raumerklärung - A

Autor	Otto Herbert Hajek
Ort	
Strasse	
Datum	2004
Architektur	
Auftraggeber	

Materialien im saai

Laufzeit	
Planmaterial	
Modelle	
Fotomaterial	1 Polaroid
Literatur	
Sonstiges	
Anmerkungen	Maße: 34 x 40 x 20 cm Material: Holz, bemalt
Literatur allg.	
Standort	Fotoschrank 4

Plastik

P 745a / O. H. Hajek

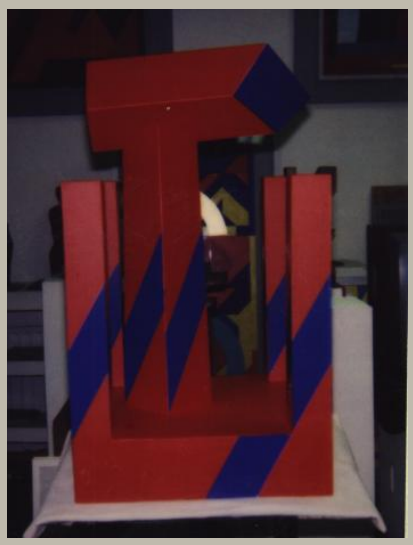

Raumerklärung - B

Autor	Otto Herbert Hajek
Ort	
Strasse	
Datum	2004/2005
Architektur	
Auftraggeber	

Materialien im saai

Laufzeit	
Planmaterial	
Modelle	
Fotomaterial	1 Polaroid
Literatur	
Sonstiges	
Anmerkungen	Maße: 74 x 44 x 40 cm Material: Holz, bemalt vgl. P 639b
Literatur allg.	
Standort	Fotoschrank 4

Plastik



Raumerklärung - B

Autor	Otto Herbert Hajek
Ort	
Strasse	
Datum	2004
Architektur	
Auftraggeber	

Materialien im saai

Laufzeit	
Planmaterial	
Modelle	
Fotomaterial	1 Polaroid
Literatur	
Sonstiges	
Anmerkungen	Maße: 37 x 22 x 20 cm Material: Holz, bemalt, Gold vgl. P 639b
Literatur allg.	
Standort	Fotoschrank 4

Plastik



Raumerklärung - B

Autor	Otto Herbert Hajek
Ort	
Strasse	
Datum	2004
Architektur	
Auftraggeber	

Materialien im saai

Laufzeit	
Planmaterial	
Modelle	
Fotomaterial	2 Polaroids
Literatur	
Sonstiges	
Anmerkungen	Maße: 37 x 22 x 20 cm Material: Holz, bemalt M.E. 5/5 ?; vgl. P 639b
Literatur allg.	
Standort	Fotoschrank 4

Plastik

P 746 / O. H. Hajek



Relief – ohne Titel

Autor	Otto Herbert Hajek
Ort	
Strasse	
Datum	2005
Architektur	
Auftraggeber	

Materialien im saai

Laufzeit	
Planmaterial	
Modelle	
Fotomaterial	1 Farbfotografie (u. Dublette) 1 Polaroid
Literatur	
Sonstiges	
Anmerkungen	Maße: 50 x 33,5 x 19,5 cm Material: Holz, bemalt, Gold
Literatur allg.	
Standort	Fotoschrank 4

Plastik

P 747a / O. H. Hajek



ohne Titel

Autor	Otto Herbert Hajek
Ort	
Strasse	
Datum	2005
Architektur	
Auftraggeber	

Materialien im saai

Laufzeit	
Planmaterial	
Modelle	
Fotomaterial	1 Polaroid
Literatur	
Sonstiges	
Anmerkungen	Maße: 95 x 93 x 33 cm Material: Holz, bemalt
Literatur allg.	
Standort	Fotoschrank 4

Plastik



ohne Titel

Autor	Otto Herbert Hajek
Ort	
Strasse	
Datum	2005
Architektur	
Auftraggeber	

Materialien im saai

Laufzeit	
Planmaterial	
Modelle	
Fotomaterial	2 Polaroids
Literatur	
Sonstiges	
Anmerkungen	Maße: 47 x 47 x 17 cm Material: Holz, bemalt
Literatur allg.	
Standort	Fotoschrank 4

Plastik

P 748a / O. H. Hajek

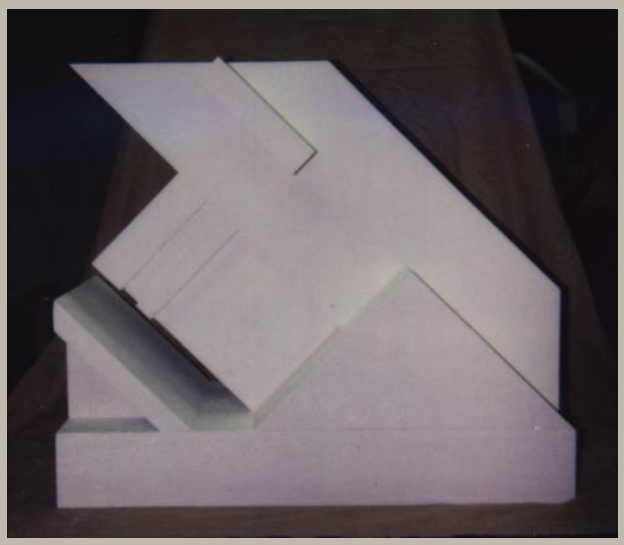

ohne Titel

Autor	Otto Herbert Hajek
Ort	
Strasse	
Datum	2005
Architektur	
Auftraggeber	

Materialien im saai

Laufzeit	
Planmaterial	
Modelle	
Fotomaterial	1 Polaroid
Literatur	
Sonstiges	
Anmerkungen	Maße: 59 x 68 x 30 cm Material: Holz, bemalt
Literatur allg.	
Standort	Fotoschrank 4

Plastik

P 748b / O. H. Hajek



ohne Titel

Autor	Otto Herbert Hajek
Ort	
Strasse	
Datum	2005
Architektur	
Auftraggeber	

Materialien im saai

Laufzeit	
Planmaterial	
Modelle	
Fotomaterial	1 Polaroid
Literatur	
Sonstiges	
Anmerkungen	Maße: 29 x 34 x 15 cm Material: Holz, bemalt
Literatur allg.	
Standort	Fotoschrank 4

Plastik

P 749a / O. H. Hajek



ohne Titel

Autor	Otto Herbert Hajek
Ort	
Strasse	
Datum	2005
Architektur	
Auftraggeber	

Materialien im saai

Laufzeit	
Planmaterial	
Modelle	
Fotomaterial	1 Polaroid
Literatur	
Sonstiges	
Anmerkungen	Maße: 102 x 42 x 30 cm Material: Holz, bemalt
Literatur allg.	
Standort	Fotoschrank 4

Plastik



ohne Titel

Autor	Otto Herbert Hajek
Ort	
Strasse	
Datum	2005
Architektur	
Auftraggeber	

Materialien im saai

Laufzeit	
Planmaterial	
Modelle	
Fotomaterial	1 Polaroid
Literatur	
Sonstiges	
Anmerkungen	Maße: 53 x 20 x 20 cm Material: Holz, bemalt
Literatur allg.	
Standort	Fotoschrank 4



Schorndorfer Altar

Autor	Otto Herbert Hajek
Ort	
Strasse	
Datum	2005
Architektur	
Auftraggeber	

Materialien im saai

Laufzeit	
Planmaterial	
Modelle	
Fotomaterial	1 Polaroid
Literatur	
Sonstiges	2 Farbausdrucke 1 Beschreibung
Anmerkungen	Maße: 160 x 200 x 115 cm Material: Holz, bemalt
Literatur allg.	
Standort	Fotoschrank 4



Relief A

Autor	Otto Herbert Hajek
Ort	
Strasse	
Datum	1960/2004
Architektur	
Auftraggeber	

Materialien im saai

Laufzeit	
Planmaterial	
Modelle	
Fotomaterial	1 Farbfotografie
Literatur	
Sonstiges	
Anmerkungen	Maße: 24 x 27 cm Material: Gips Negativ und Index bei P 781c
Literatur allg.	
Standort	Fotoschrank 4

Plastik



Relief B

Autor	Otto Herbert Hajek
Ort	
Strasse	
Datum	1960/2004
Architektur	
Auftraggeber	

Materialien im saai

Laufzeit	
Planmaterial	
Modelle	
Fotomaterial	1 Farbfotografie
Literatur	
Sonstiges	
Anmerkungen	Maße: 24 x 27 cm Material: Gips Negativ und Index bei P 781c
Literatur allg.	
Standort	Fotoschrank 4



Relief C

Autor	Otto Herbert Hajek
Ort	
Strasse	
Datum	1960/2004
Architektur	
Auftraggeber	

Materialien im saai

Laufzeit	
Planmaterial	
Modelle	
Fotomaterial	1 Farbfotografie
Literatur	
Sonstiges	
Anmerkungen	Maße: 24 x 27 cm Material: Gips Negativ und Index bei P 781c
Literatur allg.	
Standort	Fotoschrank 4



Relief D

Autor	Otto Herbert Hajek
Ort	
Strasse	
Datum	1960/2004
Architektur	
Auftraggeber	

Materialien im saai

Laufzeit	
Planmaterial	
Modelle	
Fotomaterial	1 Farbfotografie
Literatur	
Sonstiges	
Anmerkungen	Maße: 24 x 27 cm Material: Gips Negativ und Index bei P 781c
Literatur allg.	
Standort	Fotoschrank 4



Relief E

Autor	Otto Herbert Hajek
Ort	
Strasse	
Datum	1960/2004
Architektur	
Auftraggeber	

Materialien im saai

Laufzeit	
Planmaterial	
Modelle	
Fotomaterial	1 Farbfotografie
Literatur	
Sonstiges	
Anmerkungen	Maße: 24 x 27 cm Material: Gips Negativ und Index bei P 781c
Literatur allg.	
Standort	Fotoschrank 4

Plastik



Relief F

Autor	Otto Herbert Hajek
Ort	
Strasse	
Datum	1960/2004
Architektur	
Auftraggeber	

Materialien im saai

Laufzeit	
Planmaterial	
Modelle	
Fotomaterial	1 Farbfotografie
Literatur	
Sonstiges	
Anmerkungen	Maße: 24 x 27 cm Material: Gips Negativ und Index bei P 781c
Literatur allg.	
Standort	Fotoschrank 4



Relief G

Autor	Otto Herbert Hajek
Ort	
Strasse	
Datum	1960/2004
Architektur	
Auftraggeber	

Materialien im saai

Laufzeit	
Planmaterial	
Modelle	
Fotomaterial	1 Farbfotografie
Literatur	
Sonstiges	
Anmerkungen	Maße: 24 x 27 cm Material: Gips Negativ und Index bei P 781c
Literatur allg.	
Standort	Fotoschrank 4

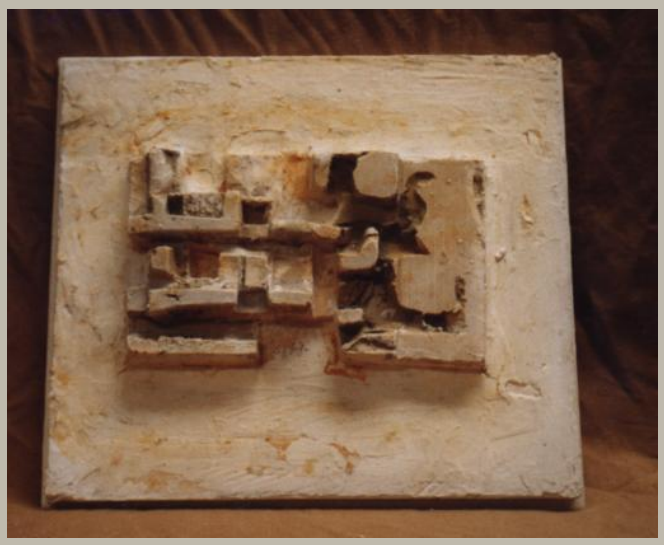

Relief H

Autor	Otto Herbert Hajek
Ort	
Strasse	
Datum	1960/2004
Architektur	
Auftraggeber	

Materialien im saai

Laufzeit	
Planmaterial	
Modelle	
Fotomaterial	1 Farbfotografie
Literatur	
Sonstiges	
Anmerkungen	Maße: 24 x 27 cm Material: Gips Negativ und Index bei P 781c
Literatur allg.	
Standort	Fotoschrank 4



Relief J

Autor	Otto Herbert Hajek
Ort	
Strasse	
Datum	1960/2004
Architektur	
Auftraggeber	

Materialien im saai

Laufzeit	
Planmaterial	
Modelle	
Fotomaterial	1 Farbfotografie
Literatur	
Sonstiges	
Anmerkungen	Maße: 24 x 27 cm Material: Gips Negativ und Index bei P 781c
Literatur allg.	
Standort	Fotoschrank 4



	Relief K
Autor	Otto Herbert Hajek
Ort	
Strasse	
Datum	1960/2004
Architektur	
Auftraggeber	
	Materialien im saai
Laufzeit	
Planmaterial	
Modelle	
Fotomaterial	1 Farbfotografie
Literatur	
Sonstiges	
Anmerkungen	Maße: 24 x 27 cm Material: Gips Negativ und Index bei P 781c
Literatur allg.	
Standort	Fotoschrank 4



	Relief L
Autor	Otto Herbert Hajek
Ort	
Strasse	
Datum	1960/2004
Architektur	
Auftraggeber	
	Materialien im saai
Laufzeit	
Planmaterial	
Modelle	
Fotomaterial	1 Farbfotografie
Literatur	
Sonstiges	
Anmerkungen	Maße: 24 x 27 cm Material: Gips Negativ und Index bei P 781c
Literatur allg.	
Standort	Fotoschrank 4

Plastik



Relief M

Autor	Otto Herbert Hajek
Ort	
Strasse	
Datum	1960/2004
Architektur	
Auftraggeber	

Materialien im saai

Laufzeit	
Planmaterial	
Modelle	
Fotomaterial	1 Farbfotografie
Literatur	
Sonstiges	
Anmerkungen	Maße: 24 x 41 cm Material: Gips Negativ und Index bei P 781c
Literatur allg.	
Standort	Fotoschrank 4

Plastik



Relief N

Autor	Otto Herbert Hajek
Ort	
Strasse	
Datum	1960/2004
Architektur	
Auftraggeber	

Materialien im saai

Laufzeit	
Planmaterial	
Modelle	
Fotomaterial	1 Farbfotografie
Literatur	
Sonstiges	
Anmerkungen	Maße: 24 x 41 cm Material: Gips Negativ und Index bei P 781c
Literatur allg.	
Standort	Fotoschrank 4

Plastik



Relief N 2

Autor	Otto Herbert Hajek
Ort	
Strasse	
Datum	1960/2004
Architektur	
Auftraggeber	

Materialien im saai

Laufzeit	
Planmaterial	
Modelle	
Fotomaterial	1 Farbfotografie
Literatur	
Sonstiges	
Anmerkungen	Maße: 24 x 27 cm Material: Gips Negativ und Index bei P 781c
Literatur allg.	
Standort	Fotoschrank 4



Relief N 3

Autor	Otto Herbert Hajek
Ort	
Strasse	
Datum	1960/2004
Architektur	
Auftraggeber	

Materialien im saai

Laufzeit	
Planmaterial	
Modelle	
Fotomaterial	1 Farbfotografie
Literatur	
Sonstiges	
Anmerkungen	Maße: 24 x 27 cm Material: Gips Negativ und Index bei P 781c
Literatur allg.	
Standort	Fotoschrank 4



Relief N 5

Autor	Otto Herbert Hajek
Ort	
Strasse	
Datum	1960/2004
Architektur	
Auftraggeber	

Materialien im saai

Laufzeit	
Planmaterial	
Modelle	
Fotomaterial	1 Farbfotografie
Literatur	
Sonstiges	
Anmerkungen	Maße: 24 x 27 cm Material: Gips Negativ und Index bei P 781c
Literatur allg.	
Standort	Fotoschrank 4



	Relief N 6
Autor	Otto Herbert Hajek
Ort	
Strasse	
Datum	1960/2004
Architektur	
Auftraggeber	
	Materialien im saai
Laufzeit	
Planmaterial	
Modelle	
Fotomaterial	1 Farbfotografie
Literatur	
Sonstiges	
Anmerkungen	Maße: 27 x 24 cm Material: Gips Negativ und Index bei P 781c
Literatur allg.	
Standort	Fotoschrank 4



	Relief N 7
Autor	Otto Herbert Hajek
Ort	
Strasse	
Datum	1960/2004
Architektur	
Auftraggeber	
	Materialien im saai
Laufzeit	
Planmaterial	
Modelle	
Fotomaterial	1 Farbfotografie
Literatur	
Sonstiges	
Anmerkungen	Maße: 24 x 27 cm Material: Gips Negativ und Index bei P 781c
Literatur allg.	
Standort	Fotoschrank 4



Relief N 8

Autor	Otto Herbert Hajek
Ort	
Strasse	
Datum	1960/2004
Architektur	
Auftraggeber	

Materialien im saai

Laufzeit	
Planmaterial	
Modelle	
Fotomaterial	1 Farbfotografie
Literatur	
Sonstiges	
Anmerkungen	Maße: 24 x 27 cm Material: Gips Negativ und Index bei P 781c
Literatur allg.	
Standort	Fotoschrank 4



Relief N 9

Autor	Otto Herbert Hajek
Ort	
Strasse	
Datum	1960/2004
Architektur	
Auftraggeber	

Materialien im saai

Laufzeit	
Planmaterial	
Modelle	
Fotomaterial	1 Farbfotografie
Literatur	
Sonstiges	
Anmerkungen	Maße: 24 x 27 cm Material: Gips Negativ und Index bei P 781c
Literatur allg.	
Standort	Fotoschrank 4



Relief N 10

Autor	Otto Herbert Hajek
Ort	
Strasse	
Datum	1960/2004
Architektur	
Auftraggeber	

Materialien im saai

Laufzeit	
Planmaterial	
Modelle	
Fotomaterial	1 Farbfotografie
Literatur	
Sonstiges	
Anmerkungen	Maße: 24 x 27 cm Material: Gips Negativ und Index bei P 781c
Literatur allg.	
Standort	Fotoschrank 4

Plastik



Relief N 12

Autor	Otto Herbert Hajek
Ort	
Strasse	
Datum	1960/2004
Architektur	
Auftraggeber	

Materialien im saai

Laufzeit	
Planmaterial	
Modelle	
Fotomaterial	1 Farbfotografie
Literatur	
Sonstiges	
Anmerkungen	Maße: 27 x 24 cm Material: Gips Negativ und Index bei P 781c
Literatur allg.	
Standort	Fotoschrank 4



Relief N 14

Autor	Otto Herbert Hajek
Ort	
Strasse	
Datum	1960/2004
Architektur	
Auftraggeber	

Materialien im saai

Laufzeit	
Planmaterial	
Modelle	
Fotomaterial	1 Farbfotografie
Literatur	
Sonstiges	
Anmerkungen	Maße: 24 x 27 cm Material: Gips vgl. P 173 Negativ und Index bei P 781c
Literatur allg.	
Standort	Fotoschrank 4



Relief N 14

Autor	Otto Herbert Hajek
Ort	
Strasse	
Datum	1960
Architektur	
Auftraggeber	

Materialien im saai

Laufzeit	
Planmaterial	
Modelle	
Fotomaterial	
Literatur	
Sonstiges	
Anmerkungen	Maße: 20 x 34 x 2 cm (mit Betonfassung), 11 x 15 x 2 cm (nur Bronzerelief) Material: Bronzerelief, in Beton gefaßt vgl. P 173
Literatur allg.	
Standort	Fotoschrank 4



Relief N 15

Autor	Otto Herbert Hajek
Ort	
Strasse	
Datum	1960/2004
Architektur	
Auftraggeber	

Materialien im saai

Laufzeit	
Planmaterial	
Modelle	
Fotomaterial	1 Farbfotografie
Literatur	
Sonstiges	
Anmerkungen	Maße: 24 x 27 cm Material: Gips Negativ und Index bei P 781c
Literatur allg.	
Standort	Fotoschrank 4

Plastik



Relief N 16

Autor	Otto Herbert Hajek
Ort	
Strasse	
Datum	1960/2004
Architektur	
Auftraggeber	

Materialien im saai

Laufzeit	
Planmaterial	
Modelle	
Fotomaterial	1 Farbfotografie
Literatur	
Sonstiges	
Anmerkungen	Maße: 27 x 24 cm Material: Gips Negativ und Index bei P 781c
Literatur allg.	
Standort	Fotoschrank 4



	Relief N 16
Autor	Otto Herbert Hajek
Ort	
Strasse	
Datum	1960
Architektur	
Auftraggeber	
	Materialien im saai
Laufzeit	
Planmaterial	
Modelle	
Fotomaterial	
Literatur	
Sonstiges	
Anmerkungen	Maße: 35 x 19,5 x 2 cm (mit Betonfassung), 15 x 11 x 2 cm (nur Bronzerelief) Material: Bronze, in Beton gefaßt vgl. P 173
Literatur allg.	
Standort	Fotoschrank 4

Plastik



Relief N 17

Autor	Otto Herbert Hajek
Ort	
Strasse	
Datum	1960/2004
Architektur	
Auftraggeber	

Materialien im saai

Laufzeit	
Planmaterial	
Modelle	
Fotomaterial	1 Farbfotografie
Literatur	
Sonstiges	
Anmerkungen	Maße: 24 x 27 cm Material: Gips Negativ und Index bei P 781c
Literatur allg.	
Standort	Fotoschrank 4



Relief N 18

Autor	Otto Herbert Hajek
Ort	
Strasse	
Datum	1960/2004
Architektur	
Auftraggeber	

Materialien im saai

Laufzeit	
Planmaterial	
Modelle	
Fotomaterial	1 Farbfotografie
Literatur	
Sonstiges	
Anmerkungen	Maße: 24 x 27 cm Material: Gips Negativ und Index bei P 781c
Literatur allg.	
Standort	Fotoschrank 4



Relief N 19

Autor	Otto Herbert Hajek
Ort	
Strasse	
Datum	1960/2004
Architektur	
Auftraggeber	

Materialien im saai

Laufzeit	
Planmaterial	
Modelle	
Fotomaterial	1 Farbfotografie
Literatur	
Sonstiges	
Anmerkungen	Maße: 24 x 27 cm Material: Gips Negativ und Index bei P 781c
Literatur allg.	
Standort	Fotoschrank 4



Relief N 20

Autor	Otto Herbert Hajek
Ort	
Strasse	
Datum	1960/2004
Architektur	
Auftraggeber	

Materialien im saai

Laufzeit	
Planmaterial	
Modelle	
Fotomaterial	1 Farbfotografie
Literatur	
Sonstiges	
Anmerkungen	Maße: 24 x 27 cm Material: Gips Negativ und Index bei P 781c
Literatur allg.	
Standort	Fotoschrank 4



Relief N 23

Autor	Otto Herbert Hajek
Ort	
Strasse	
Datum	1960/2004
Architektur	
Auftraggeber	

Materialien im saai

Laufzeit	
Planmaterial	
Modelle	
Fotomaterial	1 Farbfotografie
Literatur	
Sonstiges	
Anmerkungen	Maße: 24 x 41 cm Material: Gips Negativ und Index bei P 781c
Literatur allg.	
Standort	Fotoschrank 4

Plastik



Relief N 24

Autor	Otto Herbert Hajek
Ort	
Strasse	
Datum	1960/2004
Architektur	
Auftraggeber	

Materialien im saai

Laufzeit	
Planmaterial	
Modelle	
Fotomaterial	1 Farbfotografie
Literatur	
Sonstiges	
Anmerkungen	Maße: 24 x 41 cm Material: Gips Negativ und Index bei P 781c
Literatur allg.	
Standort	Fotoschrank 4

Plastik



Relief N 21(sic!)

Autor	Otto Herbert Hajek
Ort	
Strasse	
Datum	1960
Architektur	
Auftraggeber	

Materialien im saai

Laufzeit	
Planmaterial	
Modelle	
Fotomaterial	
Literatur	
Sonstiges	
Anmerkungen	Maße: 33 x 42 x 2 cm (mit Gipsfassung), 14 x 33 x 2 cm (nur Bronzerelief) Material: Bronze, in Gips gefaßt
Literatur allg.	
Standort	Fotoschrank 4



	Relief N 21(sic!)
Autor	Otto Herbert Hajek
Ort	
Strasse	
Datum	1960
Architektur	
Auftraggeber	
	Materialien im saai
Laufzeit	
Planmaterial	
Modelle	
Fotomaterial	32 Farbnegative (Kleinbild) 1 Fotoindex
Literatur	
Sonstiges	
Anmerkungen	Negative und Index zu den Fotografien von P 751 – P 781
Literatur allg.	
Standort	Fotoschrank 4

Plastik



Doppelform

Autor	Otto Herbert Hajek
Ort	
Strasse	
Datum	1947/2004
Architektur	
Auftraggeber	

Materialien im saai

Laufzeit	
Planmaterial	
Modelle	
Fotomaterial	1 Farbfotografie
Literatur	
Sonstiges	2 s/w Kopien
Anmerkungen	Maße: 17 x 15 x 10 cm Material: Bronze Nachguß von 1 Exemplar 2004
Literatur allg.	
Standort	Fotoschrank 4

Doppelform

Autor	Otto Herbert Hajek
Ort	
Strasse	
Datum	1948
Architektur	
Auftraggeber	

Materialien im saai

Laufzeit	
Planmaterial	
Modelle	
Fotomaterial	
Literatur	
Sonstiges	
Anmerkungen	Maße: 17 x 13 x 4 cm Material: Terrakotta
Literatur allg.	
Standort	Fotoschrank 4

Plastik

P 783a / O. H. Hajek



Wasserträgerin

Autor	Otto Herbert Hajek
Ort	
Strasse	
Datum	1948/2004
Architektur	
Auftraggeber	

Materialien im saai

Laufzeit	
Planmaterial	
Modelle	
Fotomaterial	1 Farbfotografie
Literatur	
Sonstiges	
Anmerkungen	Maße: 26 x 10 x 15 cm Material: Bronze
Literatur allg.	
Standort	Fotoschrank 4

Plastik

P 783b / O. H. Hajek



Wasserträgerin

Autor	Otto Herbert Hajek
Ort	
Strasse	
Datum	1948/2004
Architektur	
Auftraggeber	

Materialien im saai

Laufzeit	
Planmaterial	
Modelle	
Fotomaterial	1 Farbfotografie
Literatur	
Sonstiges	
Anmerkungen	Maße: 26 x 10 x 15 cm Material: Bronze
Literatur allg.	
Standort	Fotoschrank 4

Plastik

P 783c / O. H. Hajek



Wasserträgerin

Autor	Otto Herbert Hajek
Ort	
Strasse	
Datum	1948/2004
Architektur	
Auftraggeber	

Materialien im saai

Laufzeit	
Planmaterial	
Modelle	
Fotomaterial	1 Farbfotografie
Literatur	
Sonstiges	
Anmerkungen	Maße: 24,5 x 15 x 15 cm Material: Bronze
Literatur allg.	
Standort	Fotoschrank 4

Plastik

P 783d / O. H. Hajek



Wasserträgerin

Autor	Otto Herbert Hajek
Ort	
Strasse	
Datum	1948/2004
Architektur	
Auftraggeber	

Materialien im saai

Laufzeit	
Planmaterial	
Modelle	
Fotomaterial	1 Farbfotografie
Literatur	
Sonstiges	
Anmerkungen	Maße: 24,5 x 10 x 15 cm Material: Bronze
Literatur allg.	
Standort	Fotoschrank 4

Plastik

P 783e / O. H. Hajek



Wasserträgerin

Autor	Otto Herbert Hajek
Ort	
Strasse	
Datum	1948/2004
Architektur	
Auftraggeber	

Materialien im saai

Laufzeit	
Planmaterial	
Modelle	
Fotomaterial	1 Farbfotografie
Literatur	
Sonstiges	
Anmerkungen	Maße: 24,5 x 10 x 15 cm Material: Bronze
Literatur allg.	
Standort	Fotoschrank 4

Plastik



Wasserträgerin

Autor	Otto Herbert Hajek
Ort	
Strasse	
Datum	1948
Architektur	
Auftraggeber	

Materialien im saai

Laufzeit	
Planmaterial	
Modelle	
Fotomaterial	1 Farbfotografie
Literatur	
Sonstiges	
Anmerkungen	Maße: 23,5 x 7,5 x 7 cm Material: Terrakotta beschädigt und geklebt
Literatur allg.	
Standort	Fotoschrank 4

Plastik

P 783g / O. H. Hajek



	Wasserträgerin
Autor	
Ort	
Strasse	
Datum	1948
Architektur	
Auftraggeber	

Materialien im saai

Laufzeit	
Planmaterial	
Modelle	
Fotomaterial	1 s/w Fotografie (u. Dubletten)
Literatur	
Sonstiges	
Anmerkungen	
Literatur allg.	
Standort	Fotoschrank 4

Plastik



Kleine Sitzende

Autor	Otto Herbert Hajek
Ort	
Strasse	
Datum	1948/2004
Architektur	
Auftraggeber	

Materialien im saai

Laufzeit	
Planmaterial	
Modelle	
Fotomaterial	1 Farbfotografie
Literatur	
Sonstiges	
Anmerkungen	Maße: 34 x 30 x 20 cm Material: Bronze
Literatur allg.	
Standort	Fotoschrank 4

Plastik



Kleine Sitzende

Autor	Otto Herbert Hajek
Ort	
Strasse	
Datum	1948
Architektur	
Auftraggeber	

Materialien im saai

Laufzeit	
Planmaterial	
Modelle	
Fotomaterial	1 Farbfotografie
Literatur	
Sonstiges	
Anmerkungen	Maße: 32 x 13 x 15 cm Material: Terrakotta
Literatur allg.	
Standort	Fotoschrank 4

Plastik



Kleine Stehende

Autor	Otto Herbert Hajek
Ort	
Strasse	
Datum	1949/2004
Architektur	
Auftraggeber	

Materialien im saai

Laufzeit	
Planmaterial	
Modelle	
Fotomaterial	1 Farbfotografie
Literatur	
Sonstiges	
Anmerkungen	Maße: 26 x 16 x 16 cm Material: Bronze
Literatur allg.	
Standort	Fotoschrank 4

Plastik



Kleine Stehende

Autor	Otto Herbert Hajek
Ort	
Strasse	
Datum	1948
Architektur	
Auftraggeber	

Materialien im saai

Laufzeit	
Planmaterial	
Modelle	
Fotomaterial	1 Farbfotografie
Literatur	
Sonstiges	
Anmerkungen	Maße: 24 x 10 x 5 cm Material: Terrakotta
Literatur allg.	
Standort	Fotoschrank 4

Plastik



Sitzende

Autor	Otto Herbert Hajek
Ort	
Strasse	
Datum	1949/2004
Architektur	
Auftraggeber	

Materialien im saai

Laufzeit	
Planmaterial	
Modelle	
Fotomaterial	1 Farbfotografie
Literatur	
Sonstiges	
Anmerkungen	Maße: 35 x 30 x 20 cm Material: Bronze
Literatur allg.	
Standort	Fotoschrank 4

Plastik



Sitzende

Autor	Otto Herbert Hajek
Ort	
Strasse	
Datum	1949
Architektur	
Auftraggeber	

Materialien im saai

Laufzeit	
Planmaterial	
Modelle	
Fotomaterial	1 s/w Fotografie (u. Dublette) 1 Farbfotografie
Literatur	
Sonstiges	
Anmerkungen	Maße: 33 x 18 x 15 cm Material: Terrakotta beschädigt (rechter Arm ist abgebrochen und fehlt)
Literatur allg.	
Standort	Fotoschrank 4

Plastik

P 787a / O. H. Hajek



Madonna mit Hand

Autor	Otto Herbert Hajek
Ort	
Strasse	
Datum	1949/2004
Architektur	
Auftraggeber	

Materialien im saai

Laufzeit	
Planmaterial	
Modelle	
Fotomaterial	1 Farbfotografie
Literatur	
Sonstiges	
Anmerkungen	Maße: 49 x 30 x 30 cm Material: Bronze
Literatur allg.	
Standort	Fotoschrank 4

Plastik

P 787b / O. H. Hajek



Madonna mit Hand

Autor	Otto Herbert Hajek
Ort	
Strasse	
Datum	1949
Architektur	
Auftraggeber	

Materialien im saai

Laufzeit	
Planmaterial	
Modelle	
Fotomaterial	1 Farbfotografie
Literatur	
Sonstiges	
Anmerkungen	Material: Holz
Literatur allg.	
Standort	Fotoschrank 4

Plastik



Blockform 1

Autor	Otto Herbert Hajek
Ort	
Strasse	
Datum	1950/2004
Architektur	
Auftraggeber	

Materialien im saai

Laufzeit	
Planmaterial	
Modelle	
Fotomaterial	1 Farbfotografie
Literatur	
Sonstiges	
Anmerkungen	Maße: 24 x 36 x 17,5 cm Material: Bronze
Literatur allg.	
Standort	Fotoschrank 4

Plastik



Blockform 1

Autor	Otto Herbert Hajek
Ort	
Strasse	
Datum	1950
Architektur	
Auftraggeber	

Materialien im saai

Laufzeit	
Planmaterial	
Modelle	
Fotomaterial	1 Farbfotografie
Literatur	
Sonstiges	
Anmerkungen	Maße: 24 x 33 x 13 cm Material: Ton
Literatur allg.	
Standort	Fotoschrank 4

Plastik

P 789a / O. H. Hajek



Blockform 2

Autor	Otto Herbert Hajek
Ort	
Strasse	
Datum	1950/2004
Architektur	
Auftraggeber	

Materialien im saai

Laufzeit	
Planmaterial	
Modelle	
Fotomaterial	1 Farbfotografie
Literatur	
Sonstiges	
Anmerkungen	Maße: 37 x 31 x 20 cm Material: Bronze
Literatur allg.	
Standort	Fotoschrank 4

Plastik

P 789b / O. H. Hajek



Blockform 2

Autor	Otto Herbert Hajek
Ort	
Strasse	
Datum	1950
Architektur	
Auftraggeber	

Materialien im saai

Laufzeit	
Planmaterial	
Modelle	
Fotomaterial	1 Farbfotografie
Literatur	
Sonstiges	
Anmerkungen	Maße: 36 x 11,5 x 8 cm Material: Ton
Literatur allg.	
Standort	Fotoschrank 4

Plastik

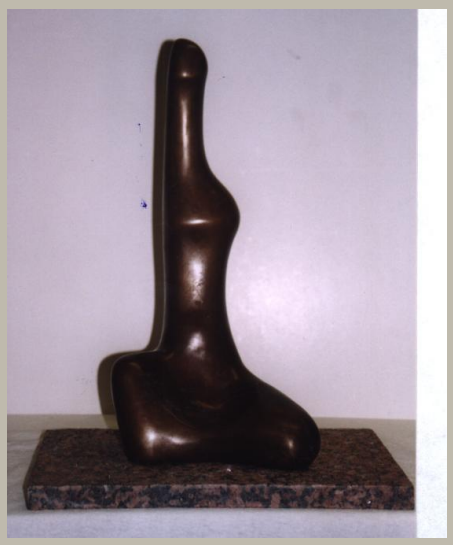

Sitzende

Autor	Otto Herbert Hajek
Ort	
Strasse	
Datum	1950/1951/2004
Architektur	
Auftraggeber	

Materialien im saai

Laufzeit	
Planmaterial	
Modelle	
Fotomaterial	2 s/w Negative (Mittelformat) 1 Farbfotografie
Literatur	
Sonstiges	
Anmerkungen	Maße: 38 x 30 x 20 cm Material: Bronze
Literatur allg.	
Standort	Fotoschrank 4

Plastik



	Sitzende
Autor	Otto Herbert Hajek
Ort	
Strasse	
Datum	1950
Architektur	
Auftraggeber	
	Materialien im saai
Laufzeit	
Planmaterial	
Modelle	
Fotomaterial	2 s/w Negative (Mittelformat) 3 s/w Fotografien 1 Farbfotografie
Literatur	
Sonstiges	
Anmerkungen	Maße: 37 x 18,5 x 15,5 cm Material: Gips
Literatur allg.	
Standort	Fotoschrank 4

Plastik

P 791a / O. H. Hajek



Trapez-Zeichen

Autor	Otto Herbert Hajek
Ort	
Strasse	
Datum	1967/2004
Architektur	
Auftraggeber	

Materialien im saai

Laufzeit	
Planmaterial	
Modelle	
Fotomaterial	1 Farbfotografie
Literatur	
Sonstiges	
Anmerkungen	Maße: 31 x 48 x 19 cm Material: Bronze
Literatur allg.	
Standort	Fotoschrank 4

Plastik



Trapez-Zeichen

Autor	Otto Herbert Hajek
Ort	
Strasse	
Datum	1967
Architektur	
Auftraggeber	

Materialien im saai

Laufzeit	
Planmaterial	
Modelle	
Fotomaterial	1 Farbfotografie
Literatur	
Sonstiges	
Anmerkungen	Maße: Material: Holz, 31 x 50 x 20 cm bez. seitlich: O.H. Hajek 1967
Literatur allg.	
Standort	Fotoschrank 4

Plastik



Relief 04/A

Autor	Otto Herbert Hajek
Ort	
Strasse	
Datum	2004
Architektur	
Auftraggeber	

Materialien im saai

Laufzeit	
Planmaterial	
Modelle	
Fotomaterial	1 Farbfotografie
Literatur	
Sonstiges	
Anmerkungen	Maße: 28,5 x 20 x 0,7 cm Material: Bronze Entwurf zu Evangeliar vgl. WVZ A 107
Literatur allg.	
Standort	Fotoschrank 4

Plastik



Relief 04/B

Autor	Otto Herbert Hajek
Ort	
Strasse	
Datum	2004
Architektur	
Auftraggeber	

Materialien im saai

Laufzeit	
Planmaterial	
Modelle	
Fotomaterial	1 Farbfotografie
Literatur	
Sonstiges	
Anmerkungen	Maße: 28,5 x 20 x 0,7 cm Material: Bronze Entwurf zu Evangeliar vgl. WVZ A 107
Literatur allg.	
Standort	Fotoschrank 4

Plastik

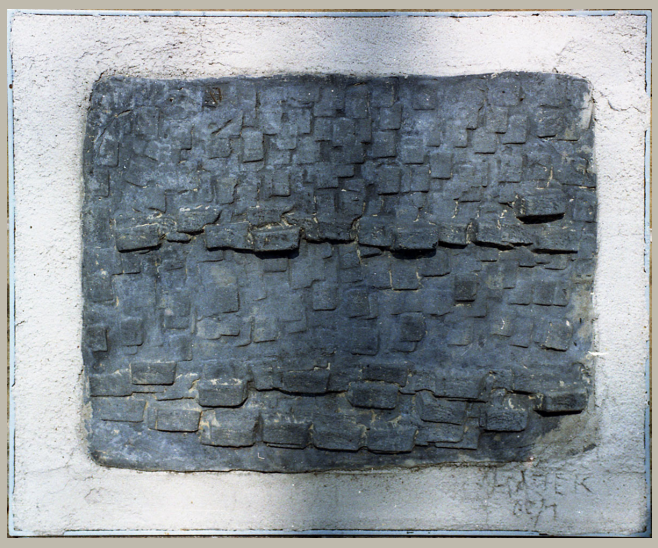

Relief 60/1

Autor	Otto Herbert Hajek
Ort	
Strasse	
Datum	1960
Architektur	
Auftraggeber	

Materialien im saai

Laufzeit	
Planmaterial	
Modelle	
Fotomaterial	1 Farbnegativ (Kleinbild) 1 Farbfotografie
Literatur	
Sonstiges	
Anmerkungen	Maße: 55 x 65 cm Material: Modellierbeton
Literatur allg.	
Standort	Fotoschrank 4

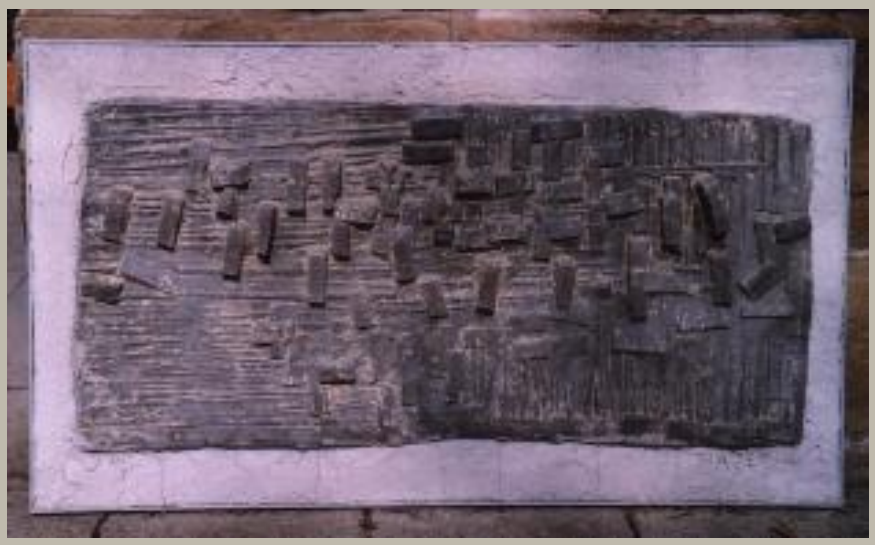

Relief 60/2

Autor	Otto Herbert Hajek
Ort	
Strasse	
Datum	1960
Architektur	
Auftraggeber	

Materialien im saai

Laufzeit	
Planmaterial	
Modelle	
Fotomaterial	1 Farbfotografie
Literatur	
Sonstiges	
Anmerkungen	Maße: 65 x 95 cm Material: Modellierbeton
Literatur allg.	
Standort	Fotoschrank 4

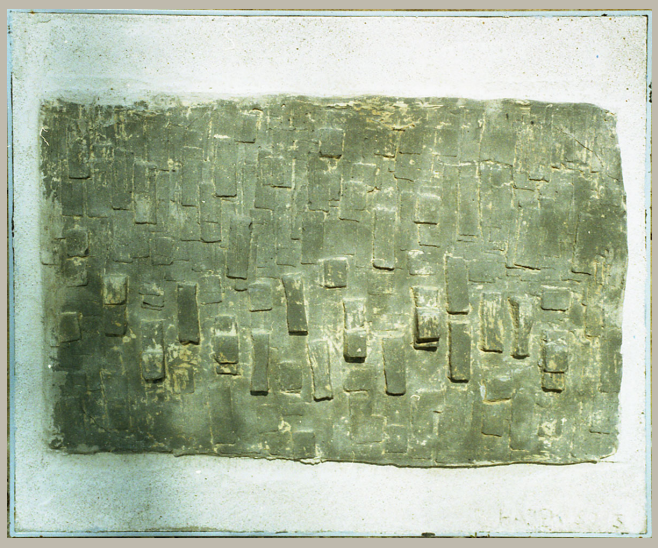

Relief 60/3

Autor	Otto Herbert Hajek
Ort	
Strasse	
Datum	1960
Architektur	
Auftraggeber	

Materialien im saai

Laufzeit	
Planmaterial	
Modelle	
Fotomaterial	1 Farbnegativ (Kleinbild) 1 Farbfotografie
Literatur	
Sonstiges	
Anmerkungen	Maße: 55 x 65 cm Material: Modellierbeton
Literatur allg.	
Standort	Fotoschrank 4



Relief 60/4

Autor	Otto Herbert Hajek
Ort	
Strasse	
Datum	1960
Architektur	
Auftraggeber	

Materialien im saai

Laufzeit	
Planmaterial	
Modelle	
Fotomaterial	1 Farbnegativ (Kleinbild) 1 Farbfotografie
Literatur	
Sonstiges	
Anmerkungen	Maße: 55 x 65 cm Material: Modellierbeton
Literatur allg.	
Standort	Fotoschrank 4

Plastik



ohne Titel [Liegende]

Autor	Otto Herbert Hajek
Ort	
Strasse	
Datum	1953
Architektur	
Auftraggeber	

Materialien im saai

Laufzeit	
Planmaterial	
Modelle	
Fotomaterial	1 s/w Negativ (Mittelformat) 3 s/w Fotografien (u. Dubletten) 1 Polaroid
Literatur	
Sonstiges	
Anmerkungen	Maße: 21 x 42 x 10 cm Material: Terrakotta Beschriftung: Rotweg VII B
Literatur allg.	
Standort	Fotoschrank 4

Plastik

P 799 / O. H. Hajek



Relief – ohne Titel

Autor	Otto Herbert Hajek
Ort	
Strasse	
Datum	1948–1950
Architektur	
Auftraggeber	

Materialien im saai

Laufzeit	
Planmaterial	
Modelle	
Fotomaterial	2 Farbnegative (Kleinbild) 1 s/w Fotografie 2 Farbfotografien 1 Polaroid
Literatur	
Sonstiges	
Anmerkungen	Maße: 110 x 30 x 6 cm Material: Holz
Literatur allg.	
Standort	Fotoschrank 4



Relief – ohne Titel

Autor	Otto Herbert Hajek
Ort	
Strasse	
Datum	1959/1960
Architektur	
Auftraggeber	

Materialien im saai

Laufzeit	
Planmaterial	
Modelle	
Fotomaterial	1 Polaroid
Literatur	
Sonstiges	
Anmerkungen	Maße: Relief: 25 x 12 x 0,5 cm; Platte: 51,5 x 40 x 1,5 cm Material: Bronze auf bemalter Holzplatte
Literatur allg.	
Standort	Fotoschrank 4

Plastik



Relief – ohne Titel

Autor	Otto Herbert Hajek
Ort	
Strasse	
Datum	1961
Architektur	
Auftraggeber	

Materialien im saai

Laufzeit	
Planmaterial	
Modelle	
Fotomaterial	2 Polaroids
Literatur	
Sonstiges	
Anmerkungen	Maße: 44,5 x 39 x 8 cm Material: Bronze Bezeichnung auf Bronzeplatte rechts unten: Hajek 61
Literatur allg.	
Standort	Fotoschrank 4



Relief – ohne Titel

Autor	Otto Herbert Hajek
Ort	
Strasse	
Datum	1948–1950
Architektur	
Auftraggeber	

Materialien im saai

Laufzeit	
Planmaterial	
Modelle	
Fotomaterial	1 s/w Fotografie 1 Farbfotografie
Literatur	
Sonstiges	
Anmerkungen	Maße: 66,5 x 25 x 3 cm Material: Holz
Literatur allg.	
Standort	Fotoschrank 4

Monstranz

Autor	Otto Herbert Hajek
Ort	
Strasse	
Datum	2000
Architektur	
Auftraggeber	

Materialien im saai

Laufzeit	
Planmaterial	
Modelle	
Fotomaterial	
Literatur	
Sonstiges	
Anmerkungen	Maße: 39 x 41,5 x 11 cm Material: Bronze
Literatur allg.	
Standort	Fotoschrank 4

Plastik



ohne Titel

Autor	Otto Herbert Hajek
Ort	
Strasse	
Datum	1982/1986
Architektur	
Auftraggeber	

Materialien im saai

Laufzeit	
Planmaterial	
Modelle	
Fotomaterial	1 Polaroid
Literatur	
Sonstiges	
Anmerkungen	Maße: 18 x 19, 5 x 18.5 cm Material: Bronze Bezeichnung Bronzeplatte Aufsicht rechts unten „hajek 82“ 1 Guß Casper 1986
Literatur allg.	
Standort	Fotoschrank 4

Plastik

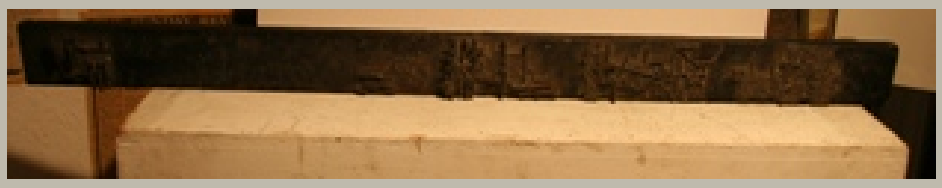

P 805

/ O. H. Hajek

	ohne Titel (Bronzerelief zu Kreuzweg Berlin Maria Regina Martyrum, A 38)
Autor	Otto Herbert Hajek
Ort	
Strasse	
Datum	1960
Architektur	
Auftraggeber	
	Materialien im saai
Laufzeit	
Planmaterial	
Modelle	
Fotomaterial	
Literatur	
Sonstiges	
Anmerkungen	Maße: 8 x 109 x 4 cm Material: Bronze auf Holz vgl. A 38
Literatur allg.	
Standort	Fotoschrank 4

Plastik



P 806

/ O. H. Hajek

ohne Titel (Bronzerelief-Leitwand zu Friedhof Frankfurt-Westhausen, A 039)

Autor	Otto Herbert Hajek
Ort	
Strasse	
Datum	1961/1962
Architektur	
Auftraggeber	

Materialien im saai

Laufzeit	
Planmaterial	
Modelle	
Fotomaterial	s. A 039
Literatur	
Sonstiges	6 Farbausdrucke
Anmerkungen	Maße: 21 x 140 x 16 cm Material: Bronze s. A 039
Literatur allg.	
Standort	Fotoschrank 3, Planschrank 1



	Reliefbild (ars porcellana, rosenthal relief reihe)
Autor	Otto Herbert Hajek
Ort	
Strasse	
Datum	1968
Architektur	
Auftraggeber	
	Materialien im saai
Laufzeit	
Planmaterial	
Modelle	
Fotomaterial	1 Polaroid
Literatur	
Sonstiges	
Anmerkungen	Maße: 45 x 62,5 x 5,5 cm Material: Porzellan rückseitig: O.H. Hajek Rosenthal
Literatur allg.	
Standort	Fotoschrank 4



Reliefbild (ars porcellana, rosenthal relief reihe)

Autor	Otto Herbert Hajek
Ort	
Strasse	
Datum	
Architektur	
Auftraggeber	

Materialien im saai

Laufzeit	
Planmaterial	
Modelle	
Fotomaterial	1 Polaroid
Literatur	
Sonstiges	
Anmerkungen	Maße: 53 x 53,5 x 4 cm Material: Porzellan, bemalt
Literatur allg.	
Standort	Fotoschrank 4



Relief – ohne Titel

Autor	Otto Herbert Hajek
Ort	
Strasse	
Datum	1957
Architektur	
Auftraggeber	

Materialien im saai

Laufzeit	
Planmaterial	
Modelle	
Fotomaterial	
Literatur	
Sonstiges	
Anmerkungen	Maße: 47 x 84 x 3 cm Material: Bronze
Literatur allg.	
Standort	Fotoschrank 4



Relief – ohne Titel

Autor	Otto Herbert Hajek
Ort	
Strasse	
Datum	1957
Architektur	
Auftraggeber	

Materialien im saai

Laufzeit	
Planmaterial	
Modelle	
Fotomaterial	
Literatur	
Sonstiges	
Anmerkungen	Maße: 46 x 77 x 5 cm Material: Bronze
Literatur allg.	
Standort	Fotoschrank 4



Relief – Auferstehung (vgl. Kreuzweg Berlin A 38)

Autor	Otto Herbert Hajek
Ort	
Strasse	
Datum	
Architektur	
Auftraggeber	

Materialien im saai

Laufzeit	
Planmaterial	
Modelle	
Fotomaterial	1 Farbfotografie
Literatur	
Sonstiges	
Anmerkungen	Maße: 39,5 x 65 x 8 cm Material: Bronze aus 'Kreuzweg Berlin' A 38 ; Detail 'Engel am Grab'
Literatur allg.	
Standort	Fotoschrank 4

Plastik



Taufsteindeckel (vgl. Bruchsal Stiftskirche A 9)

Autor	Otto Herbert Hajek
Ort	
Strasse	
Datum	1954
Architektur	
Auftraggeber	

Materialien im saai

Laufzeit	
Planmaterial	
Modelle	
Fotomaterial	1 s/w Fotografie
Literatur	
Sonstiges	
Anmerkungen	Maße: Durchmesser: 68 cm Material: Gips beschädigt, brüchig
Literatur allg.	
Standort	Fotoschrank 4



Altar - Bad Wurzach, Kirche des Salvator-Kollegs (vgl. A 13)

Autor	Otto Herbert Hajek
Ort	
Strasse	
Datum	1956
Architektur	
Auftraggeber	

Materialien im saai

Laufzeit	
Planmaterial	
Modelle	
Fotomaterial	
Literatur	
Sonstiges	
Anmerkungen	Maße: 96 x 320 x 109 cm Material: Muschelkalk
Literatur allg.	
Standort	Fotoschrank 4



Altar – Mögglingen, Kirche St. Peter und Paul (vgl. A 20)

Autor	Otto Herbert Hajek
Ort	
Strasse	
Datum	1956–1957
Architektur	
Auftraggeber	

Materialien im saai

Laufzeit	
Planmaterial	
Modelle	
Fotomaterial	
Literatur	
Sonstiges	
Anmerkungen	Maße: 270 x 330 x 33 cm Material: Tengener Muschelkalk
Literatur allg.	
Standort	Fotoschrank 4



Relief – ohne Titel

Autor	Otto Herbert Hajek
Ort	
Strasse	
Datum	o. J.
Architektur	
Auftraggeber	

Materialien im saai

Laufzeit	
Planmaterial	
Modelle	
Fotomaterial	2 s/w Negative (Mittelformat)
Literatur	
Sonstiges	
Anmerkungen	Maße: Bronze: 47 x 31; mit Fassung: 62 x 65 x 7,5 cm Material: Bronze, Sandstein (Fassung)
Literatur allg.	
Standort	Fotoschrank 4

Plastik

P 816 / O. H. Hajek



Relief – ohne Titel

Autor	Otto Herbert Hajek
Ort	
Strasse	
Datum	o. J.
Architektur	
Auftraggeber	

Materialien im saai

Laufzeit	
Planmaterial	
Modelle	
Fotomaterial	
Literatur	
Sonstiges	
Anmerkungen	Maße: 94 x 54 x 5 cm Material: Bronze
Literatur allg.	
Standort	Fotoschrank 4



	Relief – ohne Titel
Autor	Otto Herbert Hajek
Ort	
Strasse	
Datum	o. J.
Architektur	
Auftraggeber	
	Materialien im saai
Laufzeit	
Planmaterial	
Modelle	
Fotomaterial	
Literatur	
Sonstiges	
Anmerkungen	Maße: 73 x 73,5 x 8 cm Material: Bronze
Literatur allg.	
Standort	Fotoschrank 4

Plastik



Türverkleidung (Biffar)

Autor	Otto Herbert Hajek
Ort	
Strasse	
Datum	1970
Architektur	
Auftraggeber	

Materialien im saai

Laufzeit	
Planmaterial	
Modelle	
Fotomaterial	1 Farbdia (Großformat) 1 s/w Fotografie (u. Dublette)
Literatur	
Sonstiges	1 Farbdruck 1 Broschüre
Anmerkungen	Maße: 205 x 85 cm Material: Stahl, bemalt Bezeichnung noch zu prüfen
Literatur allg.	
Standort	Fotoschrank 4

Plastik



Relief

Autor	Otto Herbert Hajek
Ort	
Strasse	
Datum	o. J.
Architektur	
Auftraggeber	

Materialien im saai

Laufzeit	
Planmaterial	
Modelle	
Fotomaterial	
Literatur	
Sonstiges	
Anmerkungen	Maße: 53, 5 x 37,5 x 2 cm Material: Gips, in Holzrahmen gefaßt
Literatur allg.	
Standort	Fotoschrank 4

Plastik



Relief

Autor	Otto Herbert Hajek
Ort	
Strasse	
Datum	o. J.
Architektur	
Auftraggeber	

Materialien im saai

Laufzeit	
Planmaterial	
Modelle	
Fotomaterial	
Literatur	
Sonstiges	
Anmerkungen	Maße: 31,5 x 50 x 12 cm Material: Terrakotta, Beton, Stahlrahmen
Literatur allg.	
Standort	Fotoschrank 4

Plastik

P 821 / O. H. Hajek



	Relief 60/32
Autor	Otto Herbert Hajek
Ort	
Strasse	
Datum	o. J.
Architektur	
Auftraggeber	
	Materialien im saai
Laufzeit	
Planmaterial	
Modelle	
Fotomaterial	
Literatur	
Sonstiges	
Anmerkungen	Maße: 31 x 55 x 6 cm Material: Terrakotta, Beton, Stahlrahmen
Literatur allg.	
Standort	Fotoschrank 4

Plastik

P 822 / O. H. Hajek



	Relief
Autor	Otto Herbert Hajek
Ort	
Strasse	
Datum	o. J.
Architektur	
Auftraggeber	
	Materialien im saai
Laufzeit	
Planmaterial	
Modelle	
Fotomaterial	
Literatur	
Sonstiges	
Anmerkungen	Maße: 37 x 50 x 12 cm Material: Gips
Literatur allg.	
Standort	Fotoschrank 4

Plastik

P 823 / O. H. Hajek



	Relief
Autor	Otto Herbert Hajek
Ort	
Strasse	
Datum	o. J.
Architektur	
Auftraggeber	
	Materialien im saai
Laufzeit	
Planmaterial	
Modelle	
Fotomaterial	
Literatur	
Sonstiges	
Anmerkungen	Maße: 37 x 50 x 12 cm Material: Gips sehr schlechter Zustand! – Ecke oben rechts abgebrochen, linke Seite eingerissen
Literatur allg.	
Standort	Fotoschrank 4

Plastik



Relief

Autor	Otto Herbert Hajek
Ort	
Strasse	
Datum	o. J.
Architektur	
Auftraggeber	

Materialien im saai

Laufzeit	
Planmaterial	
Modelle	
Fotomaterial	
Literatur	
Sonstiges	
Anmerkungen	Maße: 31 x 61 x 6 cm Material: Gips, Holz, bemalt
Literatur allg.	
Standort	Fotoschrank 4

Plastik



Relief

Autor	Otto Herbert Hajek
Ort	
Strasse	
Datum	o. J.
Architektur	
Auftraggeber	

Materialien im saai

Laufzeit	
Planmaterial	
Modelle	
Fotomaterial	
Literatur	
Sonstiges	
Anmerkungen	Maße: 36 x 60 x 7 cm Material: Gips, Holz, bemalt
Literatur allg.	
Standort	Fotoschrank 4

Plastik



Kreuz

Autor	Otto Herbert Hajek
Ort	
Strasse	
Datum	o. J.
Architektur	
Auftraggeber	

Materialien im saai

Laufzeit	
Planmaterial	
Modelle	
Fotomaterial	
Literatur	
Sonstiges	
Anmerkungen	Maße: 68 x 85 x 13 cm Material: Gips
Literatur allg.	
Standort	Fotoschrank 4

Plastik



Gipsmodell

Autor	Otto Herbert Hajek
Ort	
Strasse	
Datum	o. J.
Architektur	
Auftraggeber	

Materialien im saai

Laufzeit	
Planmaterial	
Modelle	
Fotomaterial	
Literatur	
Sonstiges	
Anmerkungen	Maße: 23 x 35,5 x 9 cm Material: Gips, Holzplinthe
Literatur allg.	
Standort	Fotoschrank 4

Plastik



P 828

/ O. H. Hajek

	Gipsmodell
Autor	Otto Herbert Hajek
Ort	
Strasse	
Datum	o. J.
Architektur	
Auftraggeber	
	Materialien im saai
Laufzeit	
Planmaterial	
Modelle	
Fotomaterial	
Literatur	
Sonstiges	
Anmerkungen	Maße: 11 x 82 x 5,5 cm Material: Gips, Holzplinthe
Literatur allg.	
Standort	Fotoschrank 4

Plastik



Gipsmodell

Autor	Otto Herbert Hajek
Ort	
Strasse	
Datum	o. J.
Architektur	
Auftraggeber	

Materialien im saai

Laufzeit	
Planmaterial	
Modelle	
Fotomaterial	
Literatur	
Sonstiges	
Anmerkungen	Maße: 9 x 24 x 10 cm Material: Gips, Holzplinthe
Literatur allg.	
Standort	Fotoschrank 4

Plastik

P 830 / O. H. Hajek



	Gipsmodell
Autor	Otto Herbert Hajek
Ort	
Strasse	
Datum	o. J.
Architektur	
Auftraggeber	
	Materialien im saai
Laufzeit	
Planmaterial	
Modelle	
Fotomaterial	
Literatur	
Sonstiges	
Anmerkungen	Maße: 12 x 13 x 10 cm Material: Gips, Holzplinthe
Literatur allg.	
Standort	Fotoschrank 4

Plastik

P 831 / O. H. Hajek



Gipsmodell

Autor	Otto Herbert Hajek
Ort	
Strasse	
Datum	o. J.
Architektur	
Auftraggeber	

Materialien im saai

Laufzeit	
Planmaterial	
Modelle	
Fotomaterial	
Literatur	
Sonstiges	
Anmerkungen	Maße: 9 x 23 x 8 cm Material: Gips, Holzplinthe
Literatur allg.	
Standort	Fotoschrank 4

Plastik

P 832

/ O. H. Hajek



	Gipsmodell
Autor	Otto Herbert Hajek
Ort	
Strasse	
Datum	o. J.
Architektur	
Auftraggeber	
	Materialien im saai
Laufzeit	
Planmaterial	
Modelle	
Fotomaterial	
Literatur	
Sonstiges	
Anmerkungen	Maße: 8,5 x 13 x 9 cm Material: Gips, Holzplinthe
Literatur allg.	
Standort	Fotoschrank 4

Plastik



Gipsmodell

Autor	Otto Herbert Hajek
Ort	
Strasse	
Datum	o. J.
Architektur	
Auftraggeber	

Materialien im saai

Laufzeit	
Planmaterial	
Modelle	
Fotomaterial	
Literatur	
Sonstiges	
Anmerkungen	Maße: 11,5 x 12,5 x 7 cm Material: Gips, Holzplinthe
Literatur allg.	
Standort	Fotoschrank 4

Plastik



Gipsmodell

Autor	Otto Herbert Hajek
Ort	
Strasse	
Datum	o. J.
Architektur	
Auftraggeber	

Materialien im saai

Laufzeit	
Planmaterial	
Modelle	
Fotomaterial	
Literatur	
Sonstiges	
Anmerkungen	Maße: 11,5 x 12,5 x 7 cm Material: Gips, Holzplinthe
Literatur allg.	
Standort	Fotoschrank 4

Plastik

P 835 / O. H. Hajek



Gipsmodell

Autor	Otto Herbert Hajek
Ort	
Strasse	
Datum	o. J.
Architektur	
Auftraggeber	

Materialien im saai

Laufzeit	
Planmaterial	
Modelle	
Fotomaterial	
Literatur	
Sonstiges	
Anmerkungen	Maße: 10,5 x 13 x 10 cm Material: Gips, Holzplinthe
Literatur allg.	
Standort	Fotoschrank 4

Plastik



Gipsrelief

Autor	Otto Herbert Hajek
Ort	
Strasse	
Datum	o. J.
Architektur	
Auftraggeber	

Materialien im saai

Laufzeit	
Planmaterial	
Modelle	
Fotomaterial	
Literatur	
Sonstiges	
Anmerkungen	Maße: 54 x 72 x 11 cm Material: Gips stark beschädigt
Literatur allg.	
Standort	Fotoschrank 4

Plastik



Gipsrelief

Autor	Otto Herbert Hajek
Ort	
Strasse	
Datum	o. J.
Architektur	
Auftraggeber	

Materialien im saai

Laufzeit	
Planmaterial	
Modelle	
Fotomaterial	
Literatur	
Sonstiges	
Anmerkungen	Maße: 52 x 71,5 x 7 cm Material: Gips beschädigt
Literatur allg.	
Standort	Fotoschrank 4

Plastik



Holzrelief

Autor	Otto Herbert Hajek
Ort	
Strasse	
Datum	o. J.
Architektur	
Auftraggeber	

Materialien im saai

Laufzeit	
Planmaterial	
Modelle	
Fotomaterial	
Literatur	
Sonstiges	
Anmerkungen	Maße: 52 x 72 x 8 cm Material: Holz
Literatur allg.	
Standort	Fotoschrank 4

Plastik

P 838 / O. H. Hajek



ohne Titel

Autor	Otto Herbert Hajek
Ort	
Strasse	
Datum	1964
Architektur	
Auftraggeber	

Materialien im saai

Laufzeit	
Planmaterial	
Modelle	
Fotomaterial	
Literatur	
Sonstiges	1 Farbausdruck 1 Ausdruck Email
Anmerkungen	Maße: 29,5 x 29 x 12 cm Material: Bronze Bezeichnung: Für Noack Hajek 64 Nachtrag!
Literatur allg.	
Standort	Fotoschrank 4

Plastik



P 839

/ O. H. Hajek

	ohne Titel
Autor	Otto Herbert Hajek
Ort	
Strasse	
Datum	1965
Architektur	
Auftraggeber	

Materialien im saai

Laufzeit	
Planmaterial	
Modelle	
Fotomaterial	
Literatur	
Sonstiges	1 s/w Ausdruck 1 Farbausdruck 1 Ausdruck Email
Anmerkungen	Maße: 16 x 14,8 x 8 cm Material: Bronze Bezeichnung: HAJEK 65 / FÜR BIGGY MIT LIEBEN GRÜSSEN HERBERT
Literatur allg.	
Standort	Fotoschrank 4

Plastik

P 840

/ O. H. Hajek



Zeichen Leuze

Autor	Otto Herbert Hajek
Ort	
Strasse	
Datum	1979
Architektur	
Auftraggeber	

Materialien im saai

Laufzeit	
Planmaterial	
Modelle	
Fotomaterial	
Literatur	
Sonstiges	
Anmerkungen	Maße: 34,5 x 41 x 38 cm Material: Holz, bemalt vgl. WVZ A 92; vermutlich 2 Exemplare, genaue Angabe zu 2. Exemplar (rote Version) nicht bekannt
Literatur allg.	
Standort	Fotoschrank 4

Plastik

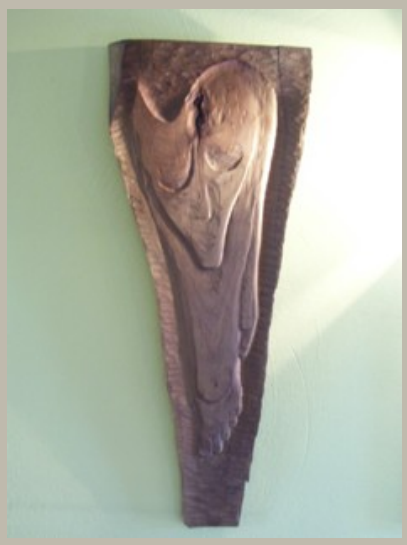

Relief – ohne Titel

Autor	Otto Herbert Hajek
Ort	
Strasse	
Datum	1948
Architektur	
Auftraggeber	

Materialien im saai

Laufzeit	
Planmaterial	
Modelle	
Fotomaterial	
Literatur	
Sonstiges	2 ausgedruckte Emails
Anmerkungen	Maße: 60 x 25 x 4,5 cm Material: Holz Nachtrag
Literatur allg.	
Standort	Fotoschrank 4

Plastik



Geschehnis 20. Juli 1944 – Ort der Mahnung – Artikulation des Ehrenhofs Bendlerblock Berlin

Autor	Otto Herbert Hajek
Ort	
Strasse	
Datum	1979
Architektur	
Auftraggeber	

Materialien im saai

Laufzeit	
Planmaterial	
Modelle	
Fotomaterial	
Literatur	
Sonstiges	
Anmerkungen	Maße: 83,5 x 40 x 145 cm Material: Bronze Angaben nach Plänen des Wettbewerbs 1979 (im SAAI)
Literatur allg.	
Standort	Fotoschrank 4

Plastik



	ohne Titel
Autor	Otto Herbert Hajek
Ort	
Strasse	
Datum	
Architektur	
Auftraggeber	
	Materialien im saai
Laufzeit	
Planmaterial	
Modelle	
Fotomaterial	
Literatur	
Sonstiges	
Anmerkungen	Maße: 24 x 9 x 7 cm Material: Bronze Nachtrag vom 2.4.2008
Literatur allg.	
Standort	Fotoschrank 4

Plastik

P 844 / O. H. Hajek



	ohne Titel
Autor	Otto Herbert Hajek
Ort	
Strasse	
Datum	
Architektur	
Auftraggeber	
	Materialien im saai
Laufzeit	
Planmaterial	
Modelle	
Fotomaterial	
Literatur	
Sonstiges	
Anmerkungen	Maße: 17 x 50 x 39 cm Material: Terrakotta, Beton, Stahlrahmen stark beschädigt
Literatur allg.	
Standort	Fotoschrank 4

Plastik

P 845

/ O. H. Hajek



	ohne Titel
Autor	Otto Herbert Hajek
Ort	
Strasse	
Datum	
Architektur	
Auftraggeber	
	Materialien im saai
Laufzeit	
Planmaterial	
Modelle	
Fotomaterial	
Literatur	
Sonstiges	
Anmerkungen	Maße: 73 x 84 x 25 cm Material: Holz, bemalt
Literatur allg.	
Standort	Fotoschrank 4

Plastik

P 846 / O. H. Hajek



	Raumfinger
Autor	Otto Herbert Hajek
Ort	
Strasse	
Datum	
Architektur	
Auftraggeber	
	Materialien im saai
Laufzeit	
Planmaterial	
Modelle	
Fotomaterial	
Literatur	
Sonstiges	
Anmerkungen	Maße: 106 x 102 x 24 cm Material: Holz, bemalt
Literatur allg.	
Standort	Fotoschrank 4

Plastik

P 847 / O. H. Hajek



	ohne Titel
Autor	Otto Herbert Hajek
Ort	
Strasse	
Datum	1971
Architektur	
Auftraggeber	

Materialien im saai

Laufzeit	
Planmaterial	
Modelle	
Fotomaterial	
Literatur	
Sonstiges	
Anmerkungen	Maße: 4 x 64,5 x 40 cm Material: Holz, bemalt
Literatur allg.	
Standort	Fotoschrank 4

Plastik



Koffer für Rottweil

Autor	Otto Herbert Hajek
Ort	
Strasse	
Datum	1980
Architektur	
Auftraggeber	

Materialien im saai

Laufzeit	
Planmaterial	
Modelle	
Fotomaterial	
Literatur	
Sonstiges	
Anmerkungen	Maße: 11 x 184 x 104 cm Material: Holz, bemalt
Literatur allg.	
Standort	Fotoschrank 4

Plastik

P 849 / O. H. Hajek



	Familienwappen am Haus Hasenberg
Autor	Otto Herbert Hajek
Ort	
Strasse	
Datum	
Architektur	
Auftraggeber	
	Materialien im saai
Laufzeit	
Planmaterial	
Modelle	
Fotomaterial	
Literatur	
Sonstiges	
Anmerkungen	Maße:
Literatur allg.	
Standort	Fotoschrank 4



Relief am Haus Hasenberg

Autor	Otto Herbert Hajek
Ort	
Strasse	
Datum	
Architektur	
Auftraggeber	

Materialien im saai

Laufzeit	
Planmaterial	
Modelle	
Fotomaterial	
Literatur	
Sonstiges	
Anmerkungen	Maße: 94 x 100 cm Material: Bronze besteht aus Einzelreliefs P 850a, P 850b, P 850c, P 850d, P 850e
Literatur allg.	
Standort	Fotoschrank 4



	Relief am Haus Hasenberg | Einzelrelief
Autor	Otto Herbert Hajek
Ort	
Strasse	
Datum	
Architektur	
Auftraggeber	
	Materialien im saai
Laufzeit	
Planmaterial	
Modelle	
Fotomaterial	
Literatur	
Sonstiges	
Anmerkungen	Maße: 17 x 54 x 3 cm Material: Bronze Bestandteil des Reliefs P 850, links oben
Literatur allg.	
Standort	Fotoschrank 4



	Relief am Haus Hasenberg | Einzelrelief
Autor	Otto Herbert Hajek
Ort	
Strasse	
Datum	
Architektur	
Auftraggeber	
	Materialien im saai
Laufzeit	
Planmaterial	
Modelle	
Fotomaterial	
Literatur	
Sonstiges	
Anmerkungen	Maße: 45 x 17 x 3 cm Material: Bronze Bestandteil des Reliefs P 850, links seitlich
Literatur allg.	
Standort	Fotoschrank 4



	Relief am Haus Hasenberg | Einzelrelief
Autor	Otto Herbert Hajek
Ort	
Strasse	
Datum	
Architektur	
Auftraggeber	
	Materialien im saai
Laufzeit	
Planmaterial	
Modelle	
Fotomaterial	
Literatur	
Sonstiges	
Anmerkungen	Maße: 17 x 42 x 3 cm Material: Bronze Bestandteil des Reliefs P 850, Mitte
Literatur allg.	
Standort	Fotoschrank 4



Relief am Haus Hasenberg | Einzelrelief

Autor	Otto Herbert Hajek
Ort	
Strasse	
Datum	
Architektur	
Auftraggeber	

Materialien im saai

Laufzeit	
Planmaterial	
Modelle	
Fotomaterial	
Literatur	
Sonstiges	
Anmerkungen	Maße: 49 x 17 x 3 cm Material: Bronze Bestandteil des Reliefs P 850, rechts oben
Literatur allg.	
Standort	Fotoschrank 4



	Relief am Haus Hasenberg | Einzelrelief
Autor	Otto Herbert Hajek
Ort	
Strasse	
Datum	
Architektur	
Auftraggeber	
	Materialien im saai
Laufzeit	
Planmaterial	
Modelle	
Fotomaterial	
Literatur	
Sonstiges	
Anmerkungen	Maße: 24 x 62 x 3 cm Material: Bronze Bestandteil des Reliefs P 850, unten rechts
Literatur allg.	
Standort	Fotoschrank 4



Relief N 4

Autor	Otto Herbert Hajek
Ort	
Strasse	
Datum	1960
Architektur	
Auftraggeber	

Materialien im saai

Laufzeit	
Planmaterial	
Modelle	
Fotomaterial	
Literatur	
Sonstiges	
Anmerkungen	Betonplatte (20 x 34,5 x 2 cm), Bronzerelief (13 x 16 x 2 cm) Material: Bronzerelief, in Beton gefaßt vgl. P 173
Literatur allg.	
Standort	Fotoschrank 4

Plastik

P 852

/ O. H. Hajek

Autor	Otto Herbert Hajek
Ort	
Strasse	
Datum	
Architektur	
Auftraggeber	

Materialien im saai

Laufzeit	
Planmaterial	
Modelle	
Fotomaterial	
Literatur	
Sonstiges	
Anmerkungen	Maße: 32 x 52 x 10 cm Material: Bronzerelief auf Bronzeplinthe
Literatur allg.	
Standort	Fotoschrank 4

Plastik



Relief | Kreuzweg

Autor	Otto Herbert Hajek
Ort	
Strasse	
Datum	
Architektur	
Auftraggeber	

Materialien im saai

Laufzeit	
Planmaterial	
Modelle	
Fotomaterial	
Literatur	
Sonstiges	
Anmerkungen	Maße: Bronze: 8 x 106,5 x 2 cm, Hartfaserplatte: 25 x 119,5 x 2 cm Material: Bronzerelief auf Hartfaserplatte
Literatur allg.	
Standort	Fotoschrank 4

Plastik allg.

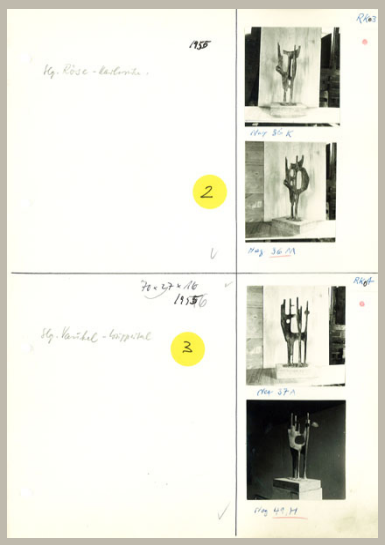

Ordner Kontaktabzüge Plastik

Autor	
Ort	
Strasse	
Datum	1955–1961
Architektur	
Auftraggeber	

Materialien im saai

Laufzeit	
Planmaterial	
Modelle	
Fotomaterial	Kontaktabzüge
Literatur	
Sonstiges	
Anmerkungen	Ordner war von Hajek bezeichnet worden: 1954–56 I Teilweise finden sich Angaben zu Material, Maßen, Käufern.
Literatur allg.	
Standort	Fotoschrank 2



Ordner Kontaktabzüge Plastik

Autor	
Ort	
Strasse	
Datum	1956–1960
Architektur	
Auftraggeber	

Materialien im saai

Laufzeit	
Planmaterial	
Modelle	
Fotomaterial	Kontaktabzüge
Literatur	
Sonstiges	
Anmerkungen	Ordner war von Hajek bezeichnet worden: 1956–1958 Teilweise finden sich Angaben zu Material, Maßen, Käufern.
Literatur allg.	
Standort	Fotoschrank 2

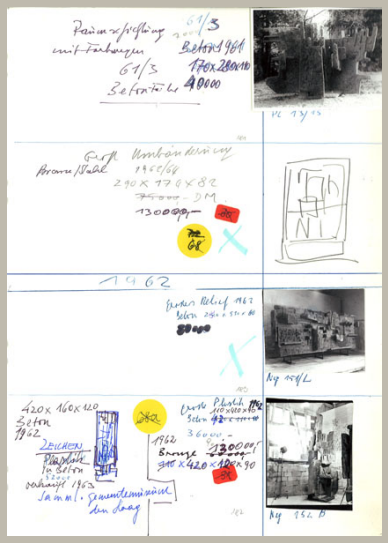

Ordner Kontaktabzüge Plastik

Autor	
Ort	
Strasse	
Datum	1960–1965
Architektur	
Auftraggeber	

Materialien im saai

Laufzeit	
Planmaterial	
Modelle	
Fotomaterial	Kontaktabzüge
Literatur	
Sonstiges	
Anmerkungen	Ordner war von Hajek bezeichnet worden: 1956–1960 II Teilweise finden sich Angaben zu Material, Maßen, Käufern.
Literatur allg.	
Standort	Fotoschrank 2

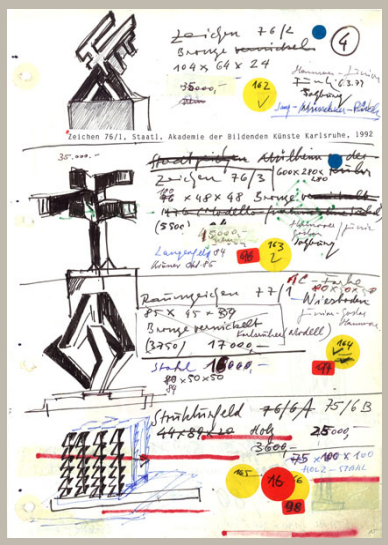

Ordner Kontaktabzüge/Skizzen Plastik

Autor	
Ort	
Strasse	
Datum	1963–2001
Architektur	
Auftraggeber	

Materialien im saai

Laufzeit	
Planmaterial	
Modelle	
Fotomaterial	Kontaktabzüge Polaroids
Literatur	
Sonstiges	
Anmerkungen	Ordner war von Hajek bezeichnet worden: 1963 Farbwege (Plastik/Relief 1993–1997) Teilweise finden sich Angaben zu Material, Maßen, Käufern. Teilweise sind die Plastiken nicht fotografisch, sondern durch Skizzen dokumentiert.
Literatur allg.	
Standort	Fotoschrank 2



	Atelier Hajek Steinbruch Lauster
Autor	
Ort	Stuttgart-Bad Cannstatt
Strasse	
Datum	um 1956
Architektur	
Auftraggeber	
	Materialien im saai
Laufzeit	
Planmaterial	
Modelle	
Fotomaterial	3 s/w Negative (Mittelformat) 4 s/w Fotografien
Literatur	
Sonstiges	
Anmerkungen	Auf den Aufnahmen sind eine Vielzahl von Plastiken Hajeks aus den 1950er Jahren zu sehen.
Literatur allg.	
Standort	Fotoschrank 2



	Eisengießerei Streicher
Autor	
Ort	Stuttgart
Strasse	
Datum	um 1956
Architektur	
Auftraggeber	
	Materialien im saai
Laufzeit	
Planmaterial	
Modelle	
Fotomaterial	4 s/w Fotografien
Literatur	
Sonstiges	
Anmerkungen	
Literatur allg.	
Standort	Fotoschrank 2

Plastik allg.



Plastiken Wohnhaus und Garten Hajek

Autor	
Ort	Stuttgart
Strasse	Hasenbergsteige 65
Datum	
Architektur	
Auftraggeber	

Materialien im saai

Laufzeit	
Planmaterial	
Modelle	
Fotomaterial	27 Kontaktabzüge 6 Farbdias (Kleinbild)
Literatur	
Sonstiges	
Anmerkungen	
Literatur allg.	
Standort	Fotoschrank 2

Plastik allg.



Atelier Hajek

Autor	
Ort	
Strasse	
Datum	um 1961
Architektur	
Auftraggeber	

Materialien im saai

Laufzeit	
Planmaterial	
Modelle	
Fotomaterial	33 s/w Negative (Mittelformat) 12 Kontaktabzüge
Literatur	
Sonstiges	
Anmerkungen	Die Aufnahmen zeigen Hajek im Atelier mit den Plastiken P 182 und P 183.
Literatur allg.	
Standort	Fotoschrank 2



	Kunst im öffentlichen Raum
Autor	
Ort	
Strasse	
Datum	
Architektur	
Auftraggeber	
	Materialien im saai
Laufzeit	
Planmaterial	
Modelle	
Fotomaterial	15 s/w Negative (Mittelformat)
Literatur	
Sonstiges	
Anmerkungen	6 Projekte, die nicht auf Hajek zurückgehen Die Aufnahmen sind 1955 entstanden.
Literatur allg.	
Standort	Fotoschrank 2

Plastik allg.



P allg. 010 / O. H. Hajek

	Kopf
Autor	
Ort	
Strasse	
Datum	o.D.
Architektur	
Auftraggeber	
	Materialien im saai
Laufzeit	
Planmaterial	
Modelle	
Fotomaterial	2 s/w Negative (Mittelformat) 2 Kontaktabzüge 1 s/w Fotografie (u. Dublette)
Literatur	
Sonstiges	
Anmerkungen	
Literatur allg.	
Standort	Fotoschrank 2

Plastik allg.



P allg. 011 / O. H. Hajek

	Statuette
Autor	f
Ort	
Strasse	
Datum	o.D.
Architektur	
Auftraggeber	
	Materialien im saai
Laufzeit	
Planmaterial	
Modelle	
Fotomaterial	4 s/w Negative 4 Kontaktabzüge 1 s/w Fotografie (u. Dublette)
Literatur	
Sonstiges	
Anmerkungen	
Literatur allg.	
Standort	Fotoschrank 2



Denkmal Gottfried Daimler

Autor	Fritz von Graevenitz
Ort	Schorndorf
Strasse	
Datum	1950
Architektur	
Auftraggeber	

Materialien im saai

Laufzeit	
Planmaterial	
Modelle	
Fotomaterial	4 s/w Negative (Mittelformat)
Literatur	
Sonstiges	
Anmerkungen	
Literatur allg.	
Standort	Fotoschrank 2

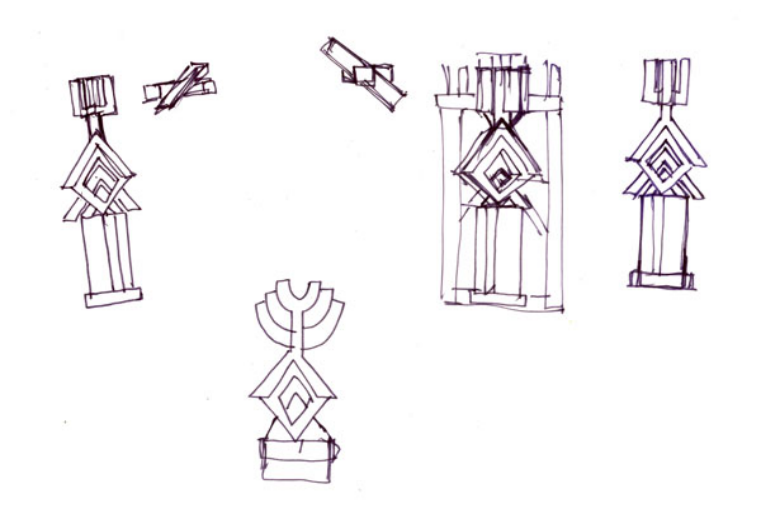

Skizzen Zeichen

Autor	Otto Herbert Hajek
Ort	
Strasse	
Datum	o.D. [um 1986]
Architektur	
Auftraggeber	

Materialien im saai

Laufzeit	
Planmaterial	29 Skizzen
Modelle	
Fotomaterial	
Literatur	
Sonstiges	
Anmerkungen	
Literatur allg.	
Standort	Planschrank 1

PLASTIK

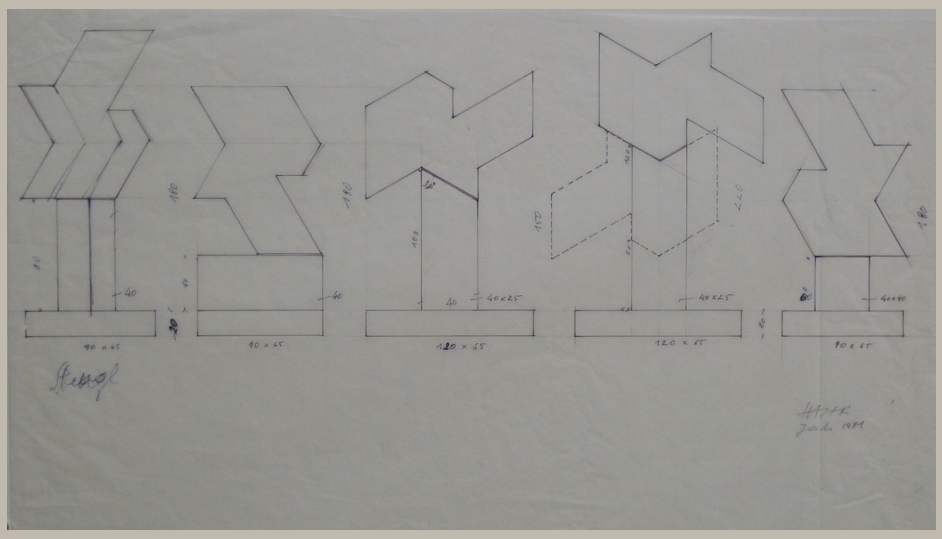

Raumzeichen

Autor	
Ort	
Strasse	
Datum	1981
Architektur	
Auftraggeber	Stengel [?]

Materialien im saai

Laufzeit	
Planmaterial	1 Plan
Modelle	
Fotomaterial	
Literatur	
Sonstiges	
Anmerkungen	5 Entwürfe Plastiken
Literatur allg.	
Standort	Planschrank 3

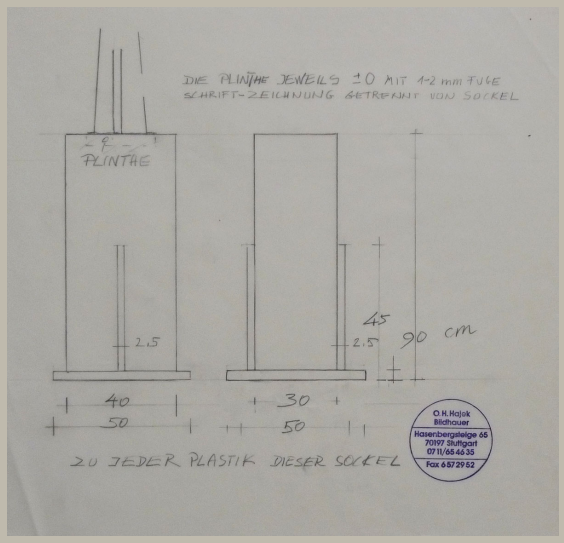

	Sockel für verschiedene Plastiken
Autor	Otto Herbert Hajek
Ort	
Strasse	
Datum	
Architektur	
Auftraggeber	

Materialien im saai

Laufzeit	
Planmaterial	1 Plan
Modelle	
Fotomaterial	
Literatur	
Sonstiges	
Anmerkungen	Beschriftung: Zu jeder Plastik dieser Sockel
Literatur allg.	
Standort	Planschrank 2

Plastik



P neu 001 / O. H. Hajek

Der Geist Gottes schwebt über dem Wasser

Autor	Otto Herbert Hajek
Ort	
Strasse	
Datum	1948
Architektur	
Auftraggeber	

Materialien im saai

Laufzeit	
Planmaterial	
Modelle	
Fotomaterial	1 s/w Fotografie
Literatur	
Sonstiges	
Anmerkungen	Männliche Figur
Literatur allg.	
Standort	Fotoschrank 4

Plastik



Auferstehung

Autor	Otto Herbert Hajek
Ort	
Strasse	
Datum	1948
Architektur	
Auftraggeber	

Materialien im saai

Laufzeit	
Planmaterial	
Modelle	
Fotomaterial	1 s/w Fotografie
Literatur	
Sonstiges	
Anmerkungen	
Literatur allg.	
Standort	Fotoschrank 4

Plastik



Betende

Autor	Otto Herbert Hajek
Ort	
Strasse	
Datum	1948
Architektur	
Auftraggeber	

Materialien im saai

Laufzeit	
Planmaterial	
Modelle	
Fotomaterial	1 s/w Fotografie
Literatur	
Sonstiges	
Anmerkungen	nachschauen, ob gleich bedeutend mit P 004b
Literatur allg.	
Standort	Fotoschrank 4

Plastik



Lukas Nowotny

Autor	Otto Herbert Hajek
Ort	
Strasse	
Datum	1948
Architektur	
Auftraggeber	

Materialien im saai

Laufzeit	
Planmaterial	
Modelle	
Fotomaterial	1 s/w Fotografie 1 Farbfotografie
Literatur	
Sonstiges	
Anmerkungen	
Literatur allg.	
Standort	Fotoschrank 4

Plastik

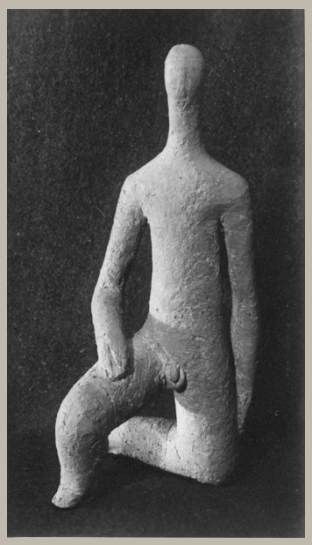

ohne Titel [Knieende männliche Figur/Jüngling?]

Autor	Otto Herbert Hajek
Ort	
Strasse	
Datum	1948
Architektur	
Auftraggeber	

Materialien im saai

Laufzeit	
Planmaterial	
Modelle	
Fotomaterial	2 s/w Fotografien
Literatur	
Sonstiges	
Anmerkungen	
Literatur allg.	
Standort	Fotoschrank 4

Plastik



	Ein suchender Mensch
Autor	Otto Herbert Hajek
Ort	
Strasse	
Datum	1948
Architektur	
Auftraggeber	
	Materialien im saai
Laufzeit	
Planmaterial	
Modelle	
Fotomaterial	3 s/w Fotografien
Literatur	
Sonstiges	
Anmerkungen	Maße: 70 x 38 cm Material: Holz
Literatur allg.	
Standort	Fotoschrank 4

Plastik



P neu 007 (P / O. H. Hajek

	Ein suchender Mensch
Autor	Otto Herbert Hajek
Ort	
Strasse	
Datum	1948/1999
Architektur	
Auftraggeber	
	Materialien im saai
Laufzeit	
Planmaterial	
Modelle	
Fotomaterial	1 s/w Negativ (Großformat) 3 Farbnegativ (2 x Kleinbild, 1 x Großformat) 2 Farbdias (Großformat) 1 s/w Fotografie 2 Farbfotografien
Literatur	
Sonstiges	
Anmerkungen	Maße: 70 x 38 cm Material: Bronze
Literatur allg.	
Standort	Fotoschrank 4

Plastik



Sitzende

Autor	Otto Herbert Hajek
Ort	
Strasse	
Datum	1948
Architektur	
Auftraggeber	

Materialien im saai

Laufzeit	
Planmaterial	
Modelle	
Fotomaterial	1 s/w Fotografie
Literatur	
Sonstiges	
Anmerkungen	Maße: 58,5 x 36 cm Material: Holz
Literatur allg.	
Standort	Fotoschrank 4

Plastik



	Sitzende
Autor	Otto Herbert Hajek
Ort	
Strasse	
Datum	1948/2001
Architektur	
Auftraggeber	
	Materialien im saai
Laufzeit	
Planmaterial	
Modelle	
Fotomaterial	2 Farbnegative (Kleinbild) 1 Farbdia (Mittelformat) 1 Farbfotografie
Literatur	
Sonstiges	
Anmerkungen	Maße: 58,5 x 36 cm Material: Bronze 1 Exemplar realisiert (Kulturzentrum O.H. Hajek, Prachatitz) , 2. Exemplare geplant
Literatur allg.	
Standort	Fotoschrank 4

Plastik



ohne Titel [Paar]

Autor	Otto Herbert Hajek
Ort	
Strasse	
Datum	1949
Architektur	
Auftraggeber	

Materialien im saai

Laufzeit	
Planmaterial	
Modelle	
Fotomaterial	2 s/w Fotografien
Literatur	
Sonstiges	
Anmerkungen	Signatur: HH
Literatur allg.	
Standort	Fotoschrank 4

Plastik



ohne Titel [Frau/Madonna?]

Autor	Otto Herbert Hajek
Ort	
Strasse	
Datum	1949
Architektur	
Auftraggeber	

Materialien im saai

Laufzeit	
Planmaterial	
Modelle	
Fotomaterial	3 s/w Fotografien
Literatur	
Sonstiges	
Anmerkungen	Ähnlich Arbeit Flüchtlingsfrau, 1948 (P 005) und Madonna mit Hand, 1949 (P 787)
Literatur allg.	
Standort	Fotoschrank 4

Plastik



ohne Titel [Badende]

Autor	Otto Herbert Hajek
Ort	
Strasse	
Datum	1949
Architektur	
Auftraggeber	

Materialien im saai

Laufzeit	
Planmaterial	
Modelle	
Fotomaterial	1 s/w Fotografie
Literatur	
Sonstiges	
Anmerkungen	
Literatur allg.	
Standort	Fotoschrank 4

Plastik



ohne Titel [Badender?]

Autor	Otto Herbert Hajek
Ort	
Strasse	
Datum	1949
Architektur	
Auftraggeber	

Materialien im saai

Laufzeit	
Planmaterial	
Modelle	
Fotomaterial	1 s/w Fotografie
Literatur	
Sonstiges	
Anmerkungen	vgl Familiengrab Nowotny-Fuchs, 1949 (A 001)
Literatur allg.	
Standort	Fotoschrank 4



ohne Titel [Weibliche Figur]

Autor	Otto Herbert Hajek
Ort	
Strasse	
Datum	1949
Architektur	
Auftraggeber	

Materialien im saai

Laufzeit	
Planmaterial	
Modelle	
Fotomaterial	1 s/w Fotografie
Literatur	
Sonstiges	
Anmerkungen	
Literatur allg.	
Standort	Fotoschrank 4

Plastik



ohne Titel [Wasserträgerin?]

Autor	Otto Herbert Hajek
Ort	
Strasse	
Datum	1950
Architektur	
Auftraggeber	

Materialien im saai

Laufzeit	
Planmaterial	
Modelle	
Fotomaterial	3 s/w Fotografien
Literatur	
Sonstiges	
Anmerkungen	vgl Holzschnitt „Wasserträgerin“, 1951 (D 1) und Theaterplakat Junges Theater, 1950 (D 300)
Literatur allg.	
Standort	Fotoschrank 4

Plastik



ohne Titel [Paar]

Autor	Otto Herbert Hajek
Ort	
Strasse	
Datum	1950
Architektur	
Auftraggeber	

Materialien im saai

Laufzeit	
Planmaterial	
Modelle	
Fotomaterial	1 s/w Fotografie
Literatur	
Sonstiges	
Anmerkungen	Inschrift eingeritzt: Für Maxl 25.11.50
Literatur allg.	
Standort	Fotoschrank 4

Plastik



ohne Titel [Familie]

Autor	Otto Herbert Hajek
Ort	
Strasse	
Datum	1951
Architektur	
Auftraggeber	

Materialien im saai

Laufzeit	
Planmaterial	
Modelle	
Fotomaterial	1 s/w Fotografie
Literatur	
Sonstiges	
Anmerkungen	ähnlich Arbeit Familie, 1951 (P 018)
Literatur allg.	
Standort	Fotoschrank 4

Plastik



ohne Titel [Familie?]

Autor	Otto Herbert Hajek
Ort	
Strasse	
Datum	1951
Architektur	
Auftraggeber	

Materialien im saai

Laufzeit	
Planmaterial	
Modelle	
Fotomaterial	1 Farbfotografie
Literatur	
Sonstiges	
Anmerkungen	Beschriftung auf der Rückseite der Fotografie
Literatur allg.	
Standort	Fotoschrank 4

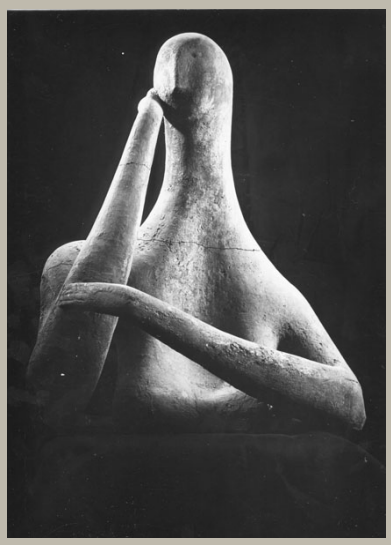

ohne Titel [Weibliche Figur]

Autor	Otto Herbert Hajek
Ort	
Strasse	
Datum	1951
Architektur	
Auftraggeber	

Materialien im saai

Laufzeit	
Planmaterial	
Modelle	
Fotomaterial	5 s/w Negativ (4 x Kleinbild, 1 x Mittelformat) 3 s/w Fotografien (u. Dubletten)
Literatur	
Sonstiges	
Anmerkungen	Beschriftungen auf Fotos: Akademie IV N, teilweise unleserlich
Literatur allg.	
Standort	Fotoschrank 4

Plastik

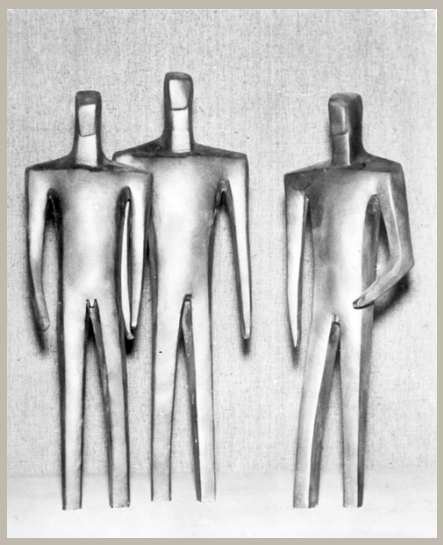

ohne Titel [Drei Jünglinge]

Autor	Otto Herbert Hajek
Ort	
Strasse	
Datum	1952
Architektur	
Auftraggeber	

Materialien im saai

Laufzeit	
Planmaterial	
Modelle	
Fotomaterial	2 s/w Fotografien
Literatur	
Sonstiges	
Anmerkungen	Beschriftung auf der Rückseite einer Fotografie: 20. Jh. 1 Material: Stahl und Eisen
Literatur allg.	
Standort	Fotoschrank 4

Plastik



ohne Titel [Knieende und lagernde männliche Figur/Zwei Jünglinge?]

Autor	Otto Herbert Hajek
Ort	
Strasse	
Datum	1952
Architektur	
Auftraggeber	

Materialien im saai

Laufzeit	
Planmaterial	
Modelle	
Fotomaterial	1 s/w Fotografie
Literatur	
Sonstiges	
Anmerkungen	nachschauen Atelier Lauster
Literatur allg.	
Standort	Fotoschrank 4

Plastik



ohne Titel [Stehende weibliche Figur]

Autor	Otto Herbert Hajek
Ort	
Strasse	
Datum	1952
Architektur	
Auftraggeber	

Materialien im saai

Laufzeit	
Planmaterial	
Modelle	
Fotomaterial	1 s/w Negativ (Mittelformat) 1 s/w Fotografie (u. Dublette)
Literatur	
Sonstiges	
Anmerkungen	Beschriftung auf der Rückseite einer Fotografie: Rotweg VII I ähnlich Arbeit „Mutter mit Kind“ von Karl Hartung 1952
Literatur allg.	
Standort	Fotoschrank 4

Plastik



ohne Titel [Abstrakte Form?]

Autor	Otto Herbert Hajek
Ort	
Strasse	
Datum	1952
Architektur	
Auftraggeber	

Materialien im saai

Laufzeit	
Planmaterial	
Modelle	
Fotomaterial	1 s/w Fotografie (u. Dublette)
Literatur	
Sonstiges	
Anmerkungen	
Literatur allg.	
Standort	Fotoschrank 4



ohne Titel [Formen]

Autor	Otto Herbert Hajek
Ort	
Strasse	
Datum	1952
Architektur	
Auftraggeber	

Materialien im saai

Laufzeit	
Planmaterial	
Modelle	
Fotomaterial	1 s/w Fotografie
Literatur	
Sonstiges	
Anmerkungen	
Literatur allg.	
Standort	Fotoschrank 4



ohne Titel [Abstrakte Form?]

Autor	Otto Herbert Hajek
Ort	
Strasse	
Datum	1952
Architektur	
Auftraggeber	

Materialien im saai

Laufzeit	
Planmaterial	
Modelle	
Fotomaterial	2 s/w Fotografien
Literatur	
Sonstiges	
Anmerkungen	Ähnlich Arbeit Kompakte Form, 1952 (P 027)
Literatur allg.	
Standort	Fotoschrank 4

Plastik

P neu 026 / O. H. Hajek



ohne Titel [Abstrakte Form]

Autor	Otto Herbert Hajek
Ort	
Strasse	
Datum	1952
Architektur	
Auftraggeber	

Materialien im saai

Laufzeit	
Planmaterial	
Modelle	
Fotomaterial	3 s/w Negative (Mittelformat) 3 s/w Fotografien (u. Dublette)
Literatur	
Sonstiges	
Anmerkungen	Beschriftung auf der Rückseite einer Fotografie: Rotweg VII c ähnlich Arbeit Karl Hartung „Doppelform“, 1949/1950 (ausgestellt im Haus am Waldsee 1952)
Literatur allg.	
Standort	Fotoschrank 4

Plastik

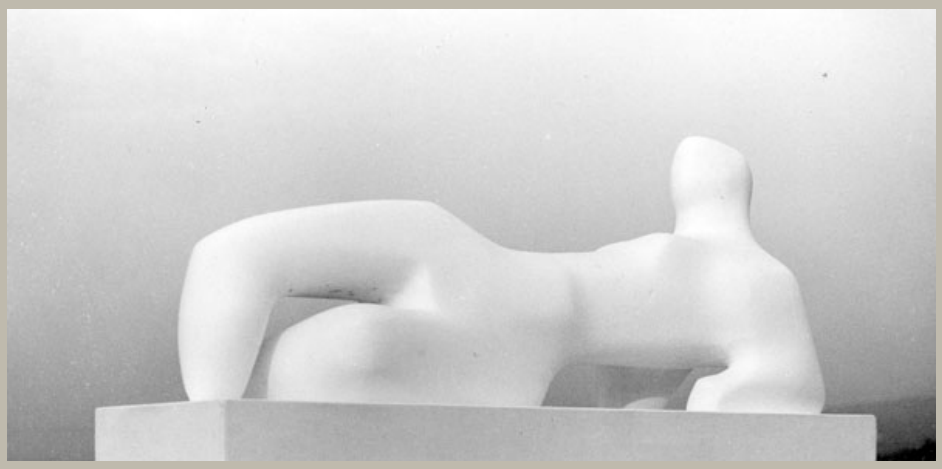

P neu 027 / O. H. Hajek

	Liegende
Autor	Otto Herbert Hajek
Ort	Oberesslingen
Strasse	Sirnauer Brücke
Datum	1953
Architektur	
Auftraggeber	
	Materialien im saai
Laufzeit	
Planmaterial	
Modelle	
Fotomaterial	2 s/w Fotografien
Literatur	
Sonstiges	
Anmerkungen	entstanden im Zusammenhang mit dem Wettbewerb „Schmuck am Wehr der Staustufe Oberesslingen“
Literatur allg.	
Standort	Fotoschrank 4

Plastik



Die wunderbare Brotvermehrung

Autor	Otto Herbert Hajek
Ort	
Strasse	
Datum	1957/2001
Architektur	
Auftraggeber	

Materialien im saai

Laufzeit	
Planmaterial	
Modelle	
Fotomaterial	1 Farbdia (Mittelformat)
Literatur	
Sonstiges	
Anmerkungen	Maße: 40 x 41,5 x 5,5 cm Material: Bronze 1 Exemplar realisiert (Kulturzentrum O.H. Hajek, Prachatitz) , 2. Exemplare geplant
Literatur allg.	Kulturzentrum O. H. Hajek, Prachatitz 2002, Abb. S. 80
Standort	Fotoschrank 4

Plastik

P neu 029 (P / O. H. Hajek



Die wunderbare Weinvermehrung

Autor	Otto Herbert Hajek
Ort	
Strasse	
Datum	1957/2001
Architektur	
Auftraggeber	

Materialien im saai

Laufzeit	
Planmaterial	
Modelle	
Fotomaterial	1 Farbdia (Mittelformat)
Literatur	
Sonstiges	
Anmerkungen	Maße: 40 x 41,5 x 5,5 cm Material: Bronze 1 Exemplar (Kulturzentrum O.H. Hajek, Prachatitz) , 2 geplant
Literatur allg.	Kulturzentrum O. H. Hajek, Prachatitz 2002, Abb. S. 81
Standort	Fotoschrank 4

Plastik

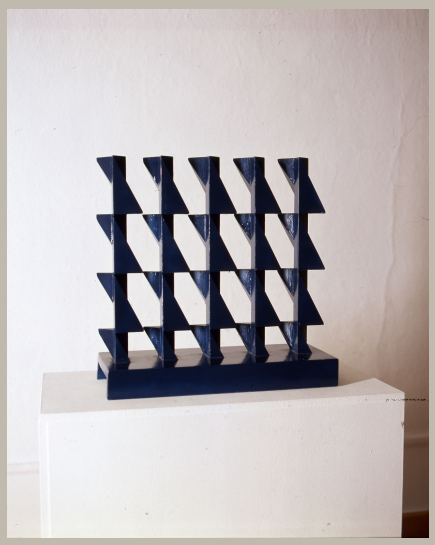

Strukturfeld 1975/10

Autor	Otto Herbert Hajek
Ort	
Strasse	
Datum	1975
Architektur	
Auftraggeber	

Materialien im saai

Laufzeit	
Planmaterial	
Modelle	
Fotomaterial	1 Farbdia (Mittelformat)
Literatur	
Sonstiges	
Anmerkungen	Maße: 44 x 42 x 20 cm Material: Holz, blau lackiert Beschriftung: Galerie Schlichtenmaier Vermutlich irrtümlich Bezeichnung und Datierung seitens des Künstlers.
Literatur allg.	
Standort	Fotoschrank 4

Plastik

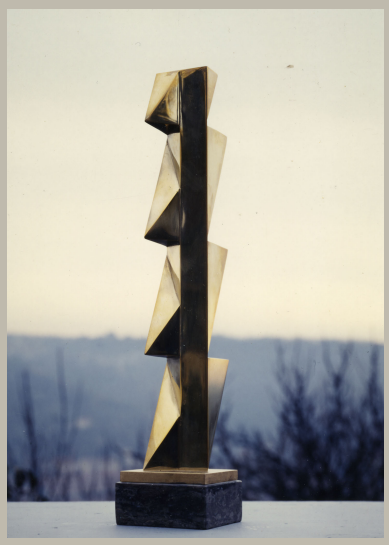

Autor	Otto Herbert Hajek
Ort	
Strasse	
Datum	ca. 1975/1976
Architektur	
Auftraggeber	

Materialien im saai

Laufzeit	
Planmaterial	
Modelle	
Fotomaterial	1 s/w Negativ (Großformat) 9 Farbdias (5 x Kleinbild, 4 x Großformat) 2 Kontaktabzüge 1 Farbfotografie
Literatur	
Sonstiges	
Anmerkungen	vermutlich 1975 vgl.:P 462
Literatur allg.	
Standort	Fotoschrank 4

Plastik



Autor	Otto Herbert Hajek
Ort	
Strasse	
Datum	um 1964
Architektur	
Auftraggeber	

Materialien im saai

Laufzeit	
Planmaterial	
Modelle	
Fotomaterial	1 s/w Fotografie
Literatur	
Sonstiges	
Anmerkungen	
Literatur allg.	
Standort	Fotoschrank 4

Plastik

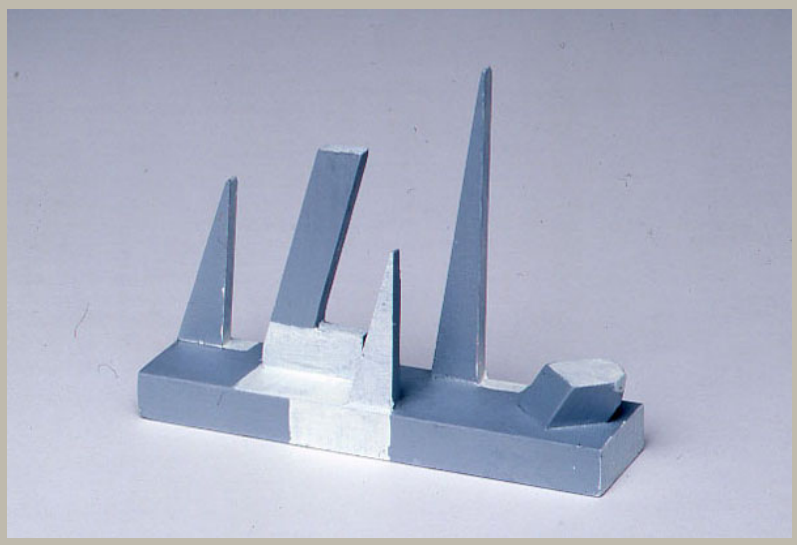

Kleine Holzplastik 1

Autor	Otto Herbert Hajek
Ort	
Strasse	
Datum	o.D.
Architektur	
Auftraggeber	

Materialien im saai

Laufzeit	
Planmaterial	
Modelle	
Fotomaterial	4 Farbdias (Mittelformat)
Literatur	
Sonstiges	
Anmerkungen	
Literatur allg.	
Standort	Fotoschrank 4

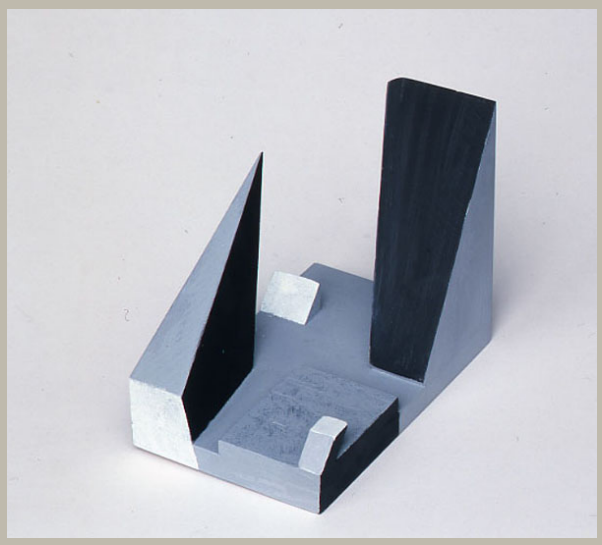

Kleine Holzplastik 2

Autor	Otto Herbert Hajek
Ort	
Strasse	
Datum	o.D.
Architektur	
Auftraggeber	

Materialien im saai

Laufzeit	
Planmaterial	
Modelle	
Fotomaterial	4 Farbdias (Mittelformat)
Literatur	
Sonstiges	
Anmerkungen	
Literatur allg.	
Standort	Fotoschrank 4

Plastik



Kleine Holzplastik 3

Autor	Otto Herbert Hajek
Ort	
Strasse	
Datum	o.D.
Architektur	
Auftraggeber	

Materialien im saai

Laufzeit	
Planmaterial	
Modelle	
Fotomaterial	4 Farbdias (Mittelformat)
Literatur	
Sonstiges	
Anmerkungen	
Literatur allg.	
Standort	Fotoschrank 4

Plastik

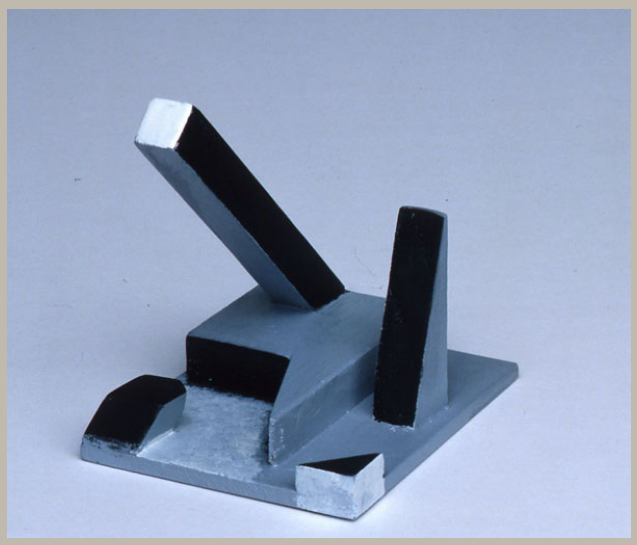

Kleine Holzplastik 4

Autor	Otto Herbert Hajek
Ort	
Strasse	
Datum	o.D.
Architektur	
Auftraggeber	

Materialien im saai

Laufzeit	
Planmaterial	
Modelle	
Fotomaterial	8 Farbdias (Mittelformat)
Literatur	
Sonstiges	
Anmerkungen	
Literatur allg.	
Standort	Fotoschrank 4



Tabernakel

Autor	Otto Herbert Hajek
Ort	
Strasse	
Datum	
Architektur	
Auftraggeber	

Materialien im saai

Laufzeit	
Planmaterial	
Modelle	
Fotomaterial	2 s/w Negative (Mittelformat)
Literatur	
Sonstiges	
Anmerkungen	
Literatur allg.	
Standort	Fotoschrank 4

Plastik

P neu 038 / O. H. Hajek

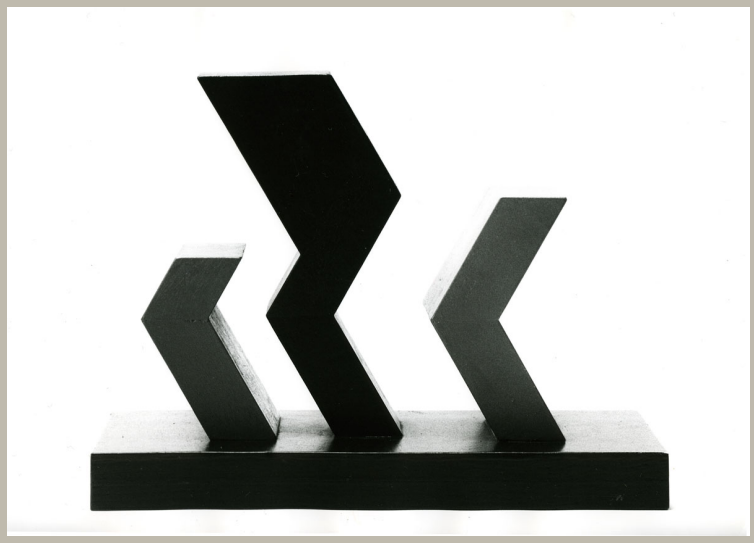

Autor	Otto Herbert Hajek
Ort	
Strasse	
Datum	um 1972
Architektur	
Auftraggeber	

Materialien im saai

Laufzeit	
Planmaterial	
Modelle	
Fotomaterial	1 s/w Fotografie (u. Dublette)
Literatur	
Sonstiges	
Anmerkungen	Vgl. P 431 Beschriftung auf der Rückseite der Fotografie: Werner Schloske
Literatur allg.	
Standort	Fotoschrank 4

Plastik



Relief

Autor	Otto Herbert Hajek
Ort	
Strasse	
Datum	1966
Architektur	
Auftraggeber	

Materialien im saai

Laufzeit	
Planmaterial	
Modelle	
Fotomaterial	2 Farbdias (Kleinbild)
Literatur	
Sonstiges	
Anmerkungen	ähnlich P 342, P 343 Das Relief war an Hajeks Wohnhaus angebracht.
Literatur allg.	
Standort	Fotoschrank 4

Plastik



Autor	Otto Herbert Hajek
Ort	
Strasse	
Datum	um 1988
Architektur	
Auftraggeber	

Materialien im saai

Laufzeit	
Planmaterial	
Modelle	
Fotomaterial	2 Farbnegative (Kleinbild)
Literatur	
Sonstiges	
Anmerkungen	ähnlich P 595 und P 600
Literatur allg.	
Standort	Fotoschrank 4

Plastik



Autor	Otto Herbert Hajek
Ort	
Strasse	
Datum	um 1960/1963
Architektur	
Auftraggeber	

Materialien im saai

Laufzeit	
Planmaterial	
Modelle	
Fotomaterial	2 Farbdias (Kleinbild)
Literatur	
Sonstiges	
Anmerkungen	
Literatur allg.	
Standort	Fotoschrank 4

Plastik

P neu 042 / O. H. Hajek



Autor	Otto Herbert Hajek
Ort	
Strasse	
Datum	um 1960/1963
Architektur	
Auftraggeber	

Materialien im saai

Laufzeit	
Planmaterial	
Modelle	
Fotomaterial	2 Farbdias (Kleinbild)
Literatur	
Sonstiges	
Anmerkungen	
Literatur allg.	
Standort	Fotoschrank 4

Plastik



Autor	Otto Herbert Hajek
Ort	
Strasse	
Datum	um 1962
Architektur	
Auftraggeber	

Materialien im saai

Laufzeit	
Planmaterial	
Modelle	
Fotomaterial	3 Farbdias (Kleinbild)
Literatur	
Sonstiges	
Anmerkungen	
Literatur allg.	
Standort	Fotoschrank 4

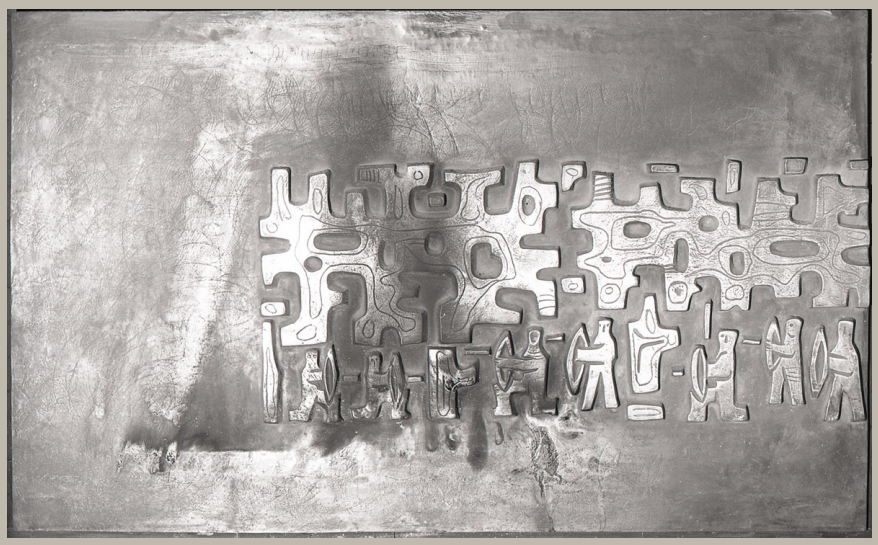

Relief

Autor	Otto Herbert Hajek
Ort	
Strasse	
Datum	Mitte 1950er Jahre
Architektur	
Auftraggeber	

Materialien im saai

Laufzeit	
Planmaterial	
Modelle	
Fotomaterial	2/w Negative (Mittelformat) 1 Kontaktabzug
Literatur	
Sonstiges	
Anmerkungen	
Literatur allg.	
Standort	Fotoschrank 4

Plastik



Kerzenleuchter

Autor	Otto Herbert Hajek
Ort	
Strasse	
Datum	o.D.
Architektur	
Auftraggeber	

Materialien im saai

Laufzeit	
Planmaterial	
Modelle	
Fotomaterial	1 s/w Negativ (Mittelformat)
Literatur	
Sonstiges	
Anmerkungen	
Literatur allg.	
Standort	Fotoschrank 4

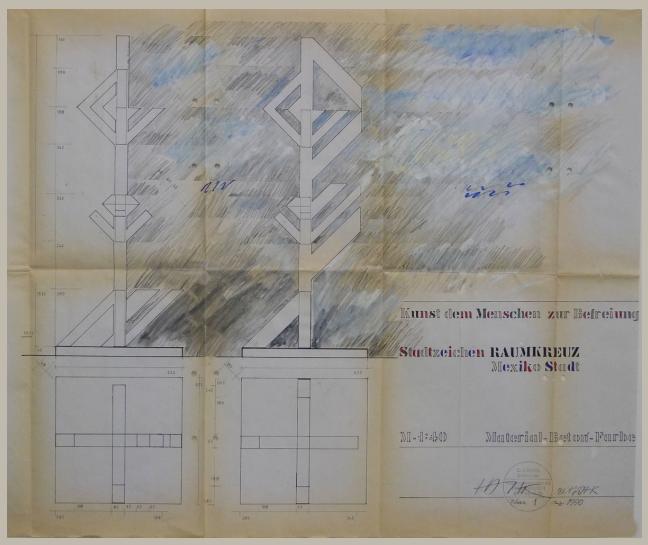

	Stadtzeichen – Raumkreuz
Autor	Otto Herbert Hajek
Ort	Mexiko
Strasse	
Datum	1990
Architektur	
Auftraggeber	

Materialien im saai

Laufzeit	
Planmaterial	4 Pläne
Modelle	
Fotomaterial	
Literatur	
Sonstiges	
Anmerkungen	
Literatur allg.	
Standort	Planschrank 1 u. 3

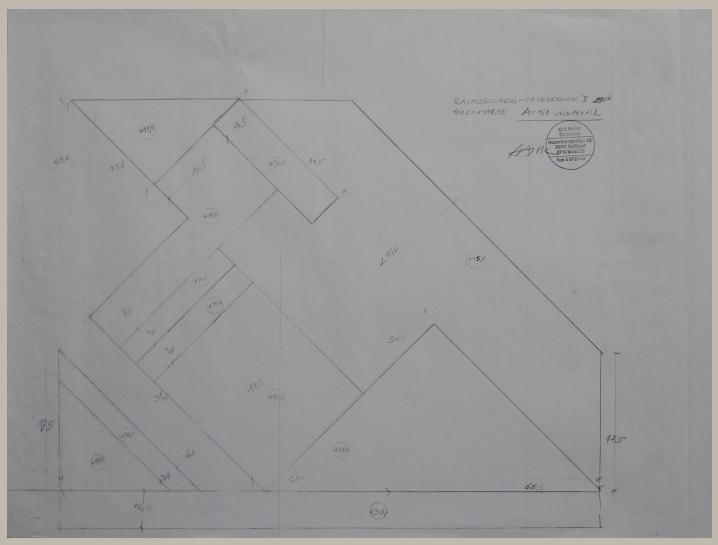

	Raumzeichen- Progression II
Autor	Otto Herbert Hajek
Ort	
Strasse	
Datum	2004
Architektur	
Auftraggeber	

Materialien im saai

Laufzeit	
Planmaterial	2 Pläne
Modelle	
Fotomaterial	
Literatur	
Sonstiges	
Anmerkungen	
Literatur allg.	
Standort	Planschrank 1

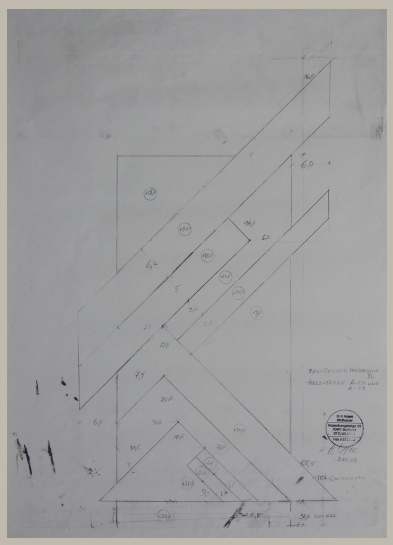

Raumzeichen- Progression III

Autor	Otto Herbert Hajek
Ort	
Strasse	
Datum	2004
Architektur	
Auftraggeber	

Materialien im saai

Laufzeit	
Planmaterial	2 Pläne
Modelle	
Fotomaterial	
Literatur	
Sonstiges	
Anmerkungen	
Literatur allg.	
Standort	Planschrank 1

Plastik

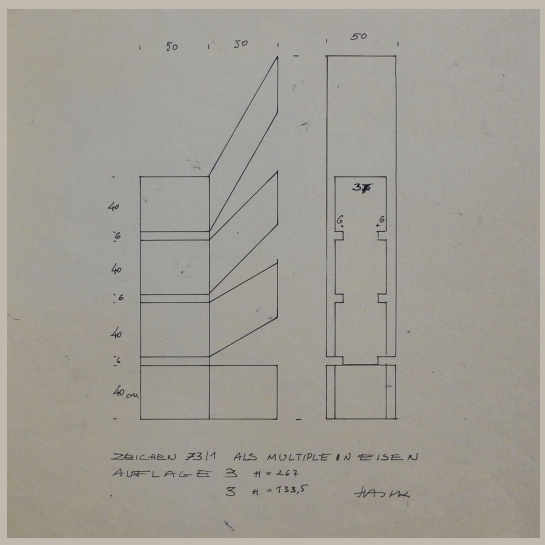

Zeichen 73/1 als Multiple

Autor	Otto Herbert Hajek
Ort	
Strasse	
Datum	1973
Architektur	
Auftraggeber	

Materialien im saai

Laufzeit	
Planmaterial	1 Plan
Modelle	
Fotomaterial	
Literatur	
Sonstiges	
Anmerkungen	Material: Eisen ähnlich P 447
Literatur allg.	
Standort	Planschrank 1

Plastik

P neu 050 / O. H. Hajek

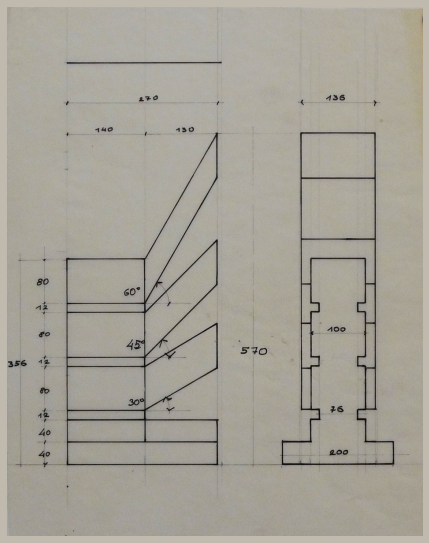

Zeichen

Autor	Otto Herbert Hajek
Ort	
Strasse	
Datum	um 1973
Architektur	
Auftraggeber	

Materialien im saai

Laufzeit	
Planmaterial	1 Plan
Modelle	
Fotomaterial	
Literatur	
Sonstiges	
Anmerkungen	ähnlich P 447
Literatur allg.	
Standort	Planschrank 1

Plastik

P neu 051 / O. H. Hajek

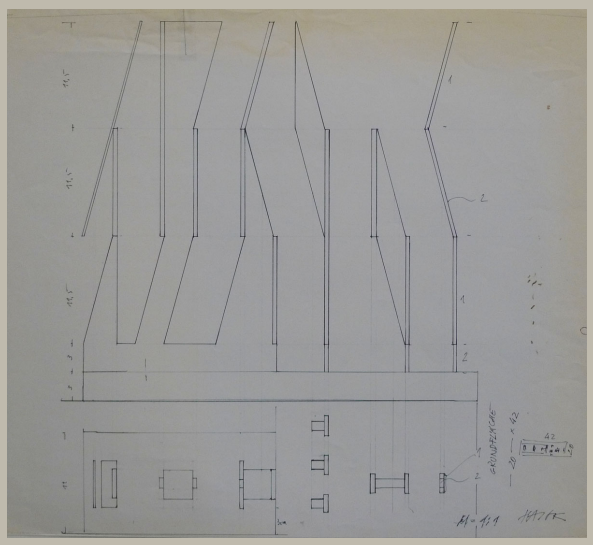

Autor	Otto Herbert Hajek
Ort	
Strasse	
Datum	um 1970
Architektur	
Auftraggeber	

Materialien im saai

Laufzeit	
Planmaterial	4 Pläne
Modelle	
Fotomaterial	
Literatur	
Sonstiges	
Anmerkungen	Maße: 40 x 42 x 20 cm Material: Holz
Literatur allg.	
Standort	Planschrank 1

Plastik

P neu 052 / O. H. Hajek

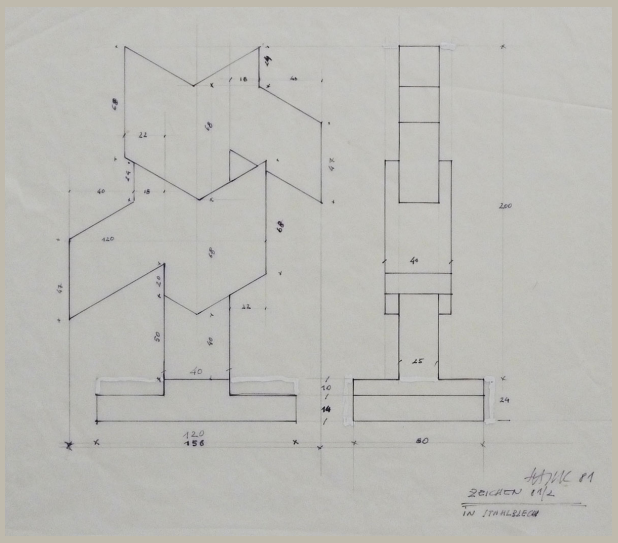

	Zeichen 81/2
Autor	Otto Herbert Hajek
Ort	
Strasse	
Datum	1981
Architektur	
Auftraggeber	

Materialien im saai

Laufzeit	
Planmaterial	1 Plan
Modelle	
Fotomaterial	
Literatur	
Sonstiges	
Anmerkungen	
Literatur allg.	
Standort	Planschrank 3

Plastik

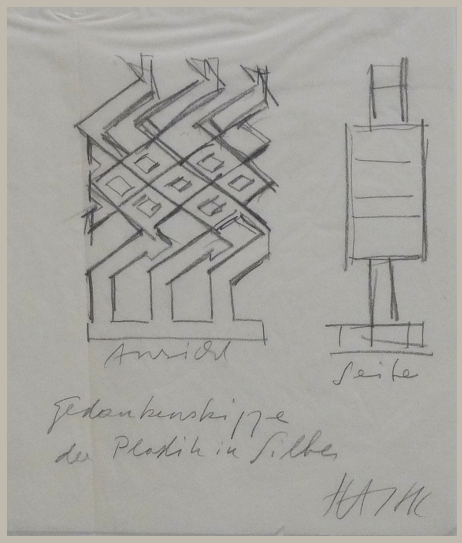

	Plastik
Autor	Otto Herbert Hajek
Ort	
Strasse	
Datum	um 1976
Architektur	
Auftraggeber	

Materialien im saai

Laufzeit	
Planmaterial	1 Skizze (mit Kopie)
Modelle	
Fotomaterial	
Literatur	
Sonstiges	
Anmerkungen	Beschriftung: Gedankenskizze der Plastik in Silber
Literatur allg.	
Standort	Planschrank 2

Plastik

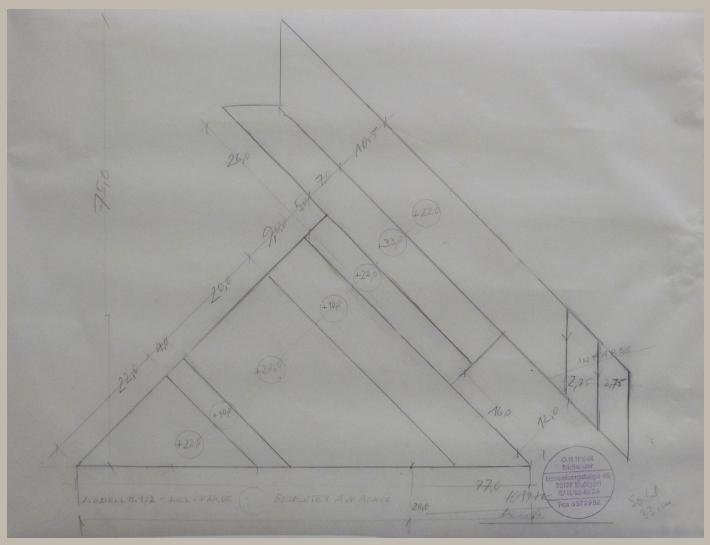

Modell Plastik

Autor	Otto Herbert Hajek
Ort	Karlsruhe
Strasse	
Datum	2004
Architektur	
Auftraggeber	

Materialien im saai

Laufzeit	2004
Planmaterial	1 Plan
Modelle	
Fotomaterial	
Literatur	
Sonstiges	
Anmerkungen	
Literatur allg.	
Standort	Planschrank 2

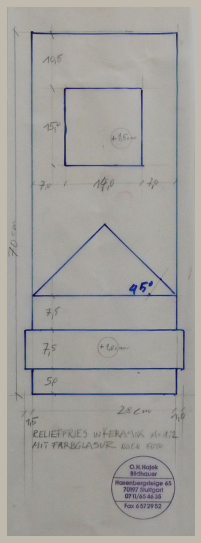

	Relieffries
Autor	Otto Herbert Hajek
Ort	
Strasse	
Datum	um 2003
Architektur	
Auftraggeber	
	Materialien im saai
Laufzeit	
Planmaterial	1 Plan u. 1 Plankopie
Modelle	
Fotomaterial	
Literatur	
Sonstiges	
Anmerkungen	Beschriftung: Relieffries in Keramik M= 1:2 / mit Farbglasur nach Foto Vgl. P 724
Literatur allg.	
Standort	Planschrank 2

Plastik

P neu 055b / O. H. Hajek

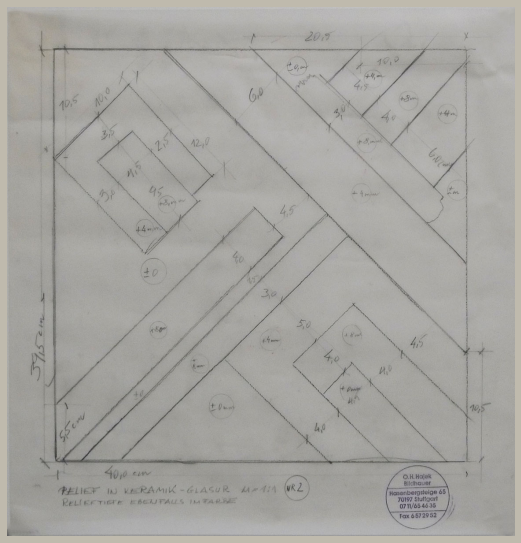

	Relief
Autor	Otto Herbert Hajek
Ort	
Strasse	
Datum	um 2003
Architektur	
Auftraggeber	

Materialien im saai

Laufzeit	
Planmaterial	1 Plan
Modelle	
Fotomaterial	
Literatur	
Sonstiges	
Anmerkungen	Beschriftung: Relief in Keramik – Glasur M= 1:1 Nr. 2 / Relieftiefe ebenfalls in Farbe
Literatur allg.	
Standort	Planschrank 2

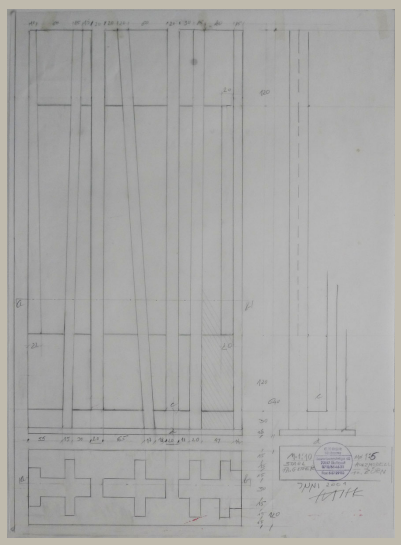

Entwurf Räumliche Wand

Autor	Otto Herbert Hajek
Ort	
Strasse	
Datum	um 2001
Architektur	
Auftraggeber	

Materialien im saai

Laufzeit	2001
Planmaterial	1 Plan
Modelle	
Fotomaterial	
Literatur	
Sonstiges	
Anmerkungen	
Literatur allg.	
Standort	Planmaterial: Planschrank 1

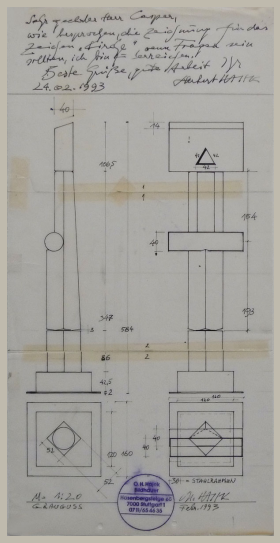

	Zeichen „Kirche“
Autor	Otto Herbert Hajek
Ort	
Strasse	
Datum	1993
Architektur	
Auftraggeber	
	Materialien im saai
Laufzeit	
Planmaterial	1 Plan
Modelle	
Fotomaterial	
Literatur	
Sonstiges	
Anmerkungen	5,84 x 1,60 x 1,60 m Grauguss
Literatur allg.	
Standort	Planschrank 1

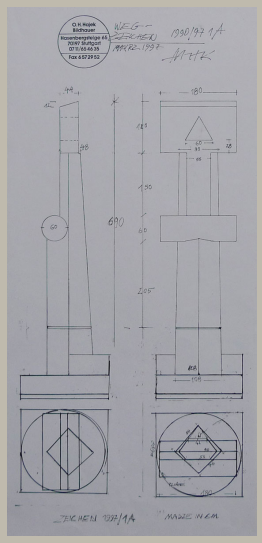

	Wegzeichen 1990/97 1 A
Autor	Otto Herbert Hajek
Ort	
Strasse	
Datum	1990/1997
Architektur	
Auftraggeber	

Materialien im saai

Laufzeit	
Planmaterial	1 Plan (mit Plankopie)
Modelle	
Fotomaterial	
Literatur	
Sonstiges	
Anmerkungen	Maße: 6,90 x 1,80 x 1,80 m
Literatur allg.	
Standort	Planschrank 1

Plastik

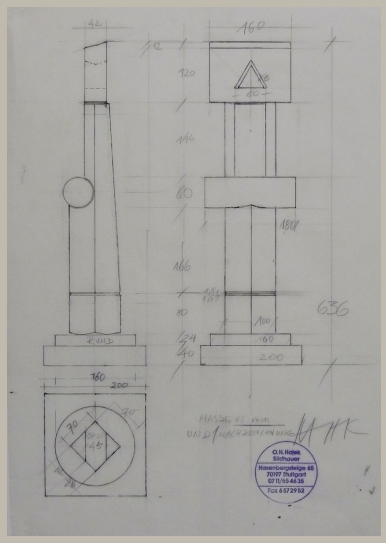

	Zeichen
Autor	Otto Herbert Hajek
Ort	
Strasse	
Datum	um 1990/1997
Architektur	
Auftraggeber	
	Materialien im saai
Laufzeit	
Planmaterial	1 Plan
Modelle	
Fotomaterial	
Literatur	
Sonstiges	
Anmerkungen	Maße: 63,6 x 20 x 20 cm
Literatur allg.	
Standort	Planschrank 1

Plastik

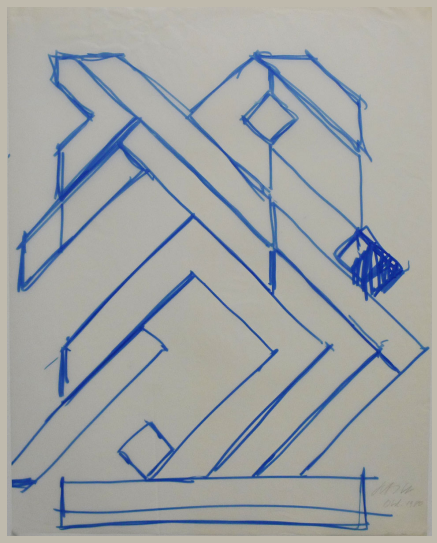

[Zeichen im Stadtraum]

Autor	Otto Herbert Hajek
Ort	
Strasse	
Datum	1980
Architektur	
Auftraggeber	

Materialien im saai

Laufzeit	
Planmaterial	4 Skizzen
Modelle	
Fotomaterial	
Literatur	
Sonstiges	
Anmerkungen	Ähnlich: P 526 bis P 529
Literatur allg.	
Standort	Planschrank 1

Plastik



	Dynamisches Raumzeichen
Autor	Otto Herbert Hajek
Ort	
Strasse	
Datum	1988/1989
Architektur	
Auftraggeber	

Materialien im saai

Laufzeit	
Planmaterial	1 Plan, 3 Pausen
Modelle	
Fotomaterial	
Literatur	
Sonstiges	
Anmerkungen	Stahl Auf einer der Pausen werden 3 Fassungen erwähnt.
Literatur allg.	
Standort	Planschrank 1 u. 3

Plastik

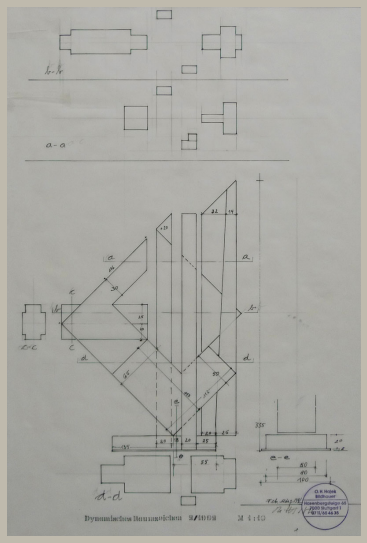

	Dynamisches Raumzeichen 2/1992
Autor	Otto Herbert Hajek
Ort	
Strasse	
Datum	1992
Architektur	
Auftraggeber	

Materialien im saai

Laufzeit	
Planmaterial	1 Plan, 1 Pause
Modelle	
Fotomaterial	
Literatur	
Sonstiges	
Anmerkungen	Maße 3,35 x 1,35 x 1,00 m
Literatur allg.	
Standort	Planschrank 3

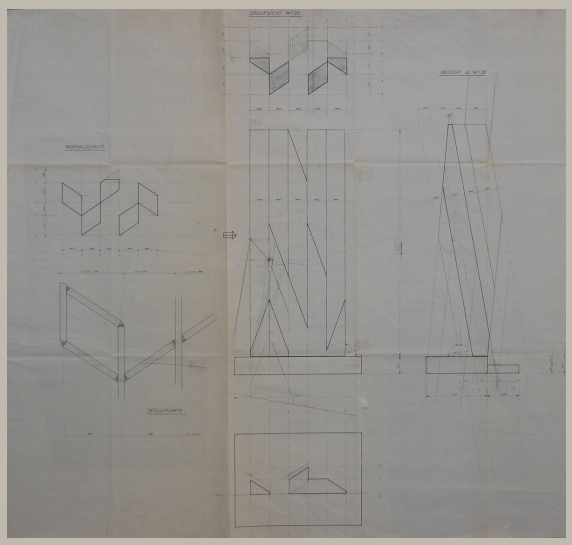

[Dynamisches Raumzeichen?]

Autor	Otto Herbert Hajek
Ort	
Strasse	
Datum	um 1988 [?]
Architektur	
Auftraggeber	

Materialien im saai

Laufzeit	
Planmaterial	1 Pause
Modelle	
Fotomaterial	
Literatur	
Sonstiges	
Anmerkungen	ähnlich P 593
Literatur allg.	
Standort	Planschrank 1

Plastik

P neu 064 / O. H. Hajek

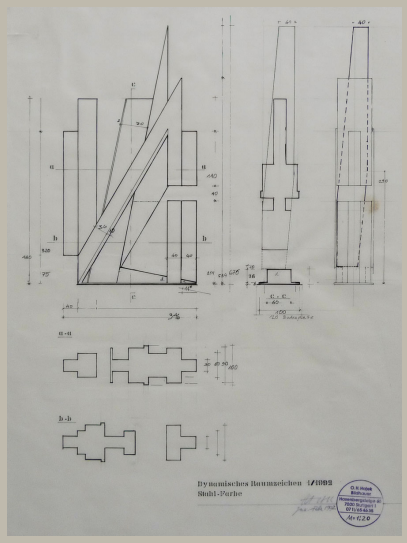

	Dynamisches Raumzeichen 1/1992
Autor	Otto Herbert Hajek
Ort	
Strasse	
Datum	1992
Architektur	
Auftraggeber	

Materialien im saai

Laufzeit	
Planmaterial	1 Plan, 1 Pause
Modelle	
Fotomaterial	
Literatur	
Sonstiges	
Anmerkungen	Material: Stahl, bemalt Maße: 6,76 x 3,46 x 1,20 m
Literatur allg.	
Standort	Planschrank 1

Plastik

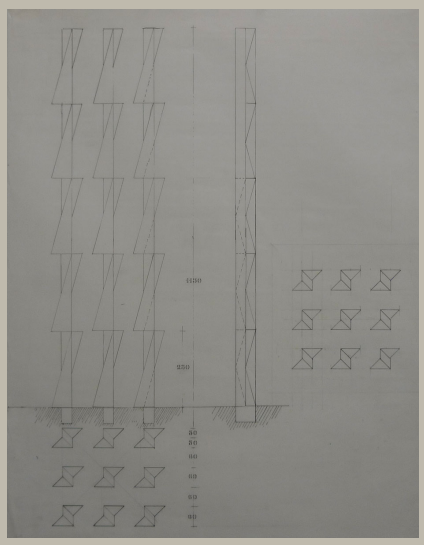

Autor	Otto Herbert Hajek
Ort	
Strasse	
Datum	o.J.
Architektur	
Auftraggeber	

Materialien im saai

Laufzeit	
Planmaterial	1 Plan
Modelle	
Fotomaterial	
Literatur	
Sonstiges	
Anmerkungen	Maße: 11,50 x 3,00 x ca. 3,20 m Es könnte sich auch um ein architekturbezogenes Projekt handeln, da kein Sockel, sondern eine direkte Verankerung im Grund angegeben ist.
Literatur allg.	
Standort	Planschrank 1

Plastik

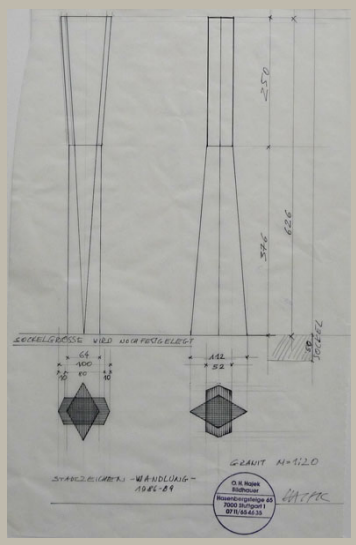

	Stadtzeichen – Wandlung –
Autor	Otto Herbert Hajek
Ort	
Strasse	
Datum	1986–1989
Architektur	
Auftraggeber	

Materialien im saai

Laufzeit	
Planmaterial	1 Plan
Modelle	
Fotomaterial	
Literatur	
Sonstiges	
Anmerkungen	Höhe: 6,26 m Material: Granit
Literatur allg.	
Standort	Planschrank 3

Plastik

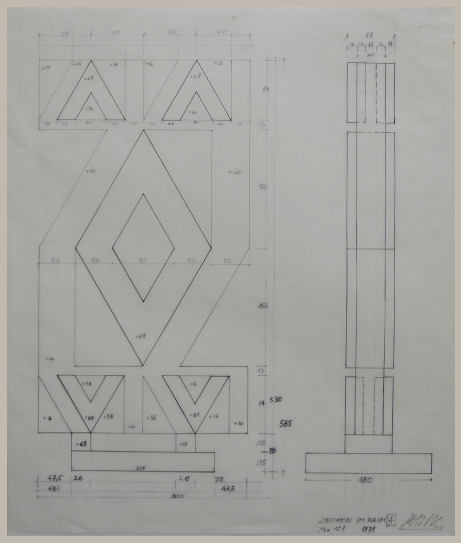

	Zeichen im Raum A
Autor	Otto Herbert Hajek
Ort	
Strasse	
Datum	1971
Architektur	
Auftraggeber	
	Materialien im saai
Laufzeit	
Planmaterial	1 Plan, 3 Pausen
Modelle	
Fotomaterial	
Literatur	
Sonstiges	
Anmerkungen	Maße: 58,5 x 30 x 18 cm
Literatur allg.	
Standort	Planschrank 1 u. 3

Plastik

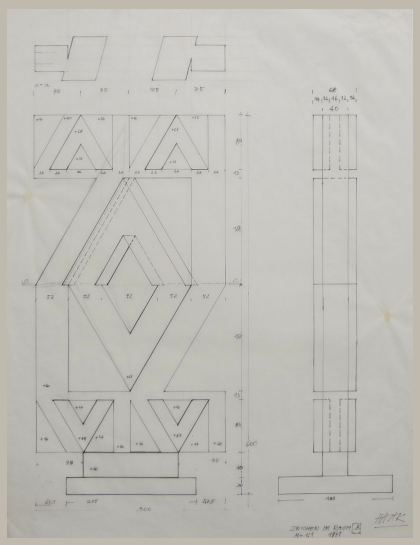

	Zeichen im Raum B
Autor	Otto Herbert Hajek
Ort	
Strasse	
Datum	1971
Architektur	
Auftraggeber	

Materialien im saai

Laufzeit	
Planmaterial	1 Plan, 3 Pausen
Modelle	
Fotomaterial	
Literatur	
Sonstiges	
Anmerkungen	Maße: 60 x 30 x 18 cm
Literatur allg.	
Standort	Planschrank 1 u. 3